



GUIDES

RENTRÉE
2013

onisep

TOUTE L'INFO SUR LES MÉTIERS ET LES FORMATIONS

APRÈS LE

BAC

CHOISIR SES
ÉTUDES

SUPÉRIEURES

Académie de Lille



www.onisep.fr/lalibrairie

ministère de l'Éducation nationale
ministère de l'Enseignement supérieur et de la Recherche



RÉGION
Nord-Pas de Calais

RETROUVEZ TOUTES LES AIDES
DE LA RÉGION ET L'ACTUALITÉ
DES LYCÉES ■ WWW.LELYCEE.FR

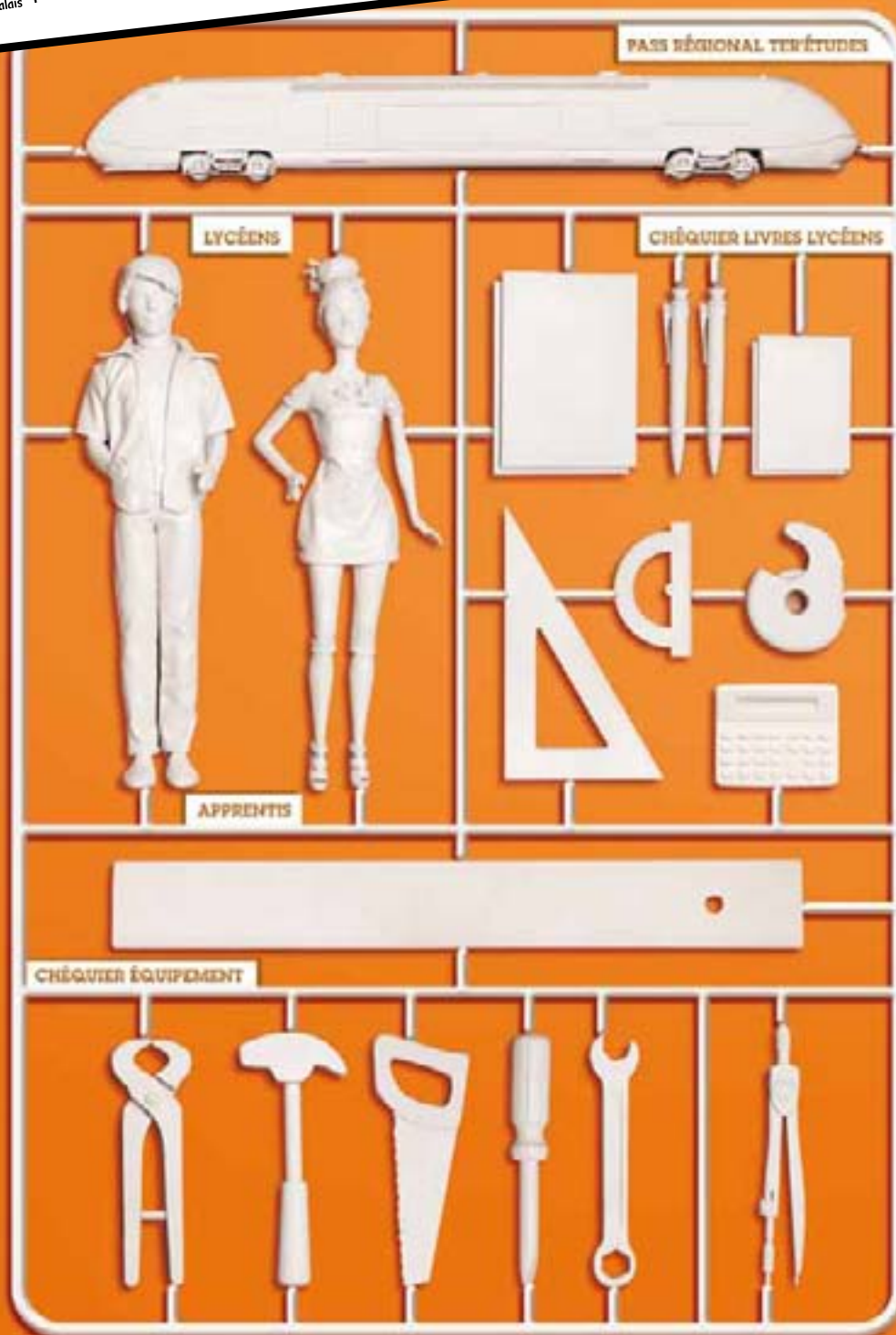

RÉGION

Nord-Pas de Calais

SERVICES CENTRAUX

Éditions
Direction Cross-Média : Isabelle Dussouet,
Michel Muller
Rédactrice en chef : Nelly Burgaleta
Correction : Valérie Doineau

Ressources documentaires
Directrice du département : Catherine Méric
Documentation : Anne-Camille Bazzoli,
Marie Forestié, Valérie Forestiez,
Dominique Kanonidis, Véronique Pavageau,
Mireille Reynier, Émilie Roger, Hervé Tabarly

Studio
Directeur artistique : Bruno Delobelle
Mise en pages : Isabelle Sénéchal
Iconographie : Brigitte Gilles de la Londe

Fabrication
Directrice : Marie-Christine Jugeau
Photogravure : Key Graphic (Paris)

Diffusion et commercialisation
Onisep VPC, 12 mail Barthélemy Thimonnier,
Lognes, 77437 Marne-la-Vallée Cedex 2
Internet : onisep.fr/lalibrairie
Relations clients : service_clients@onisep.fr

Publicité : Ideepole
Groupe Bygmalion, 25 rue de Clichy,
75009 Paris
Directeurs de publicité :
Thierry et Romuald Lestrehan
Tél. : 01 42 12 70 80 - Fax : 01 42 12 74 12

Plan de classement Onisep :

 Le kiosque : ENS SUP

Dépôt légal : Décembre 2012
Reproduction, même partielle,
interdite sans accord préalable de l'Onisep.

DÉLÉGATION RÉGIONALE NORD - PAS DE CALAIS

Adresse : 8 boulevard Louis XIV
59043 Lille Cedex
Tél. : 03 20 15 81 61
Courriel : drolille@onisep.fr
Directeur délégué : Jean-Luc Jenicot
Directeur de la rédaction : Reinald Loridan
Coordination : Valérie Pouille
Rédaction : Omar Amini, Aurélie Beauclair,
Eliane Coubel, Muriel Masson, Valérie Pouille,
Elisabeth Struyve, Claudine Younès
Maquette/mise en pages : Caroline Kuc
Publicité : Ideepole, Groupe Bygmalion
Chef de publicité : Maeva Jolliton
Impression : Papivore
80 avenue Bailly Ducroquet
59130 Lambersart
ISSN : 1635-4168
Dépôt légal : Décembre 2012
Nombre d'exemplaires : 38 600

Sommaire

Choisir sa voie	page
Le calendrier des inscriptions	2
Le schéma des études supérieures	4
Les filières d'études	
Les licences	6
Les DUT (diplômes universitaires de technologie)	8
Les BTS (brevets de technicien supérieur)	9
Les écoles spécialisées	10
Les classes préparatoires	12
Infos pratiques	
Et si vous échouez au bac ?	16
La vie étudiante	18
Enseignement supérieur et Handicap	20

➤ Dans votre région 23

Les formations par domaines	23
<ul style="list-style-type: none"> ■ Agriculture, agroalimentaire, environnement 24 ■ Arts, culture 27 ■ Bâtiment, travaux publics 30 ■ Commerce, immobilier, économie, management 32 ■ Droit, science politique, sécurité 41 ■ Enseignement 42 ■ Industrie 43 ■ Information, communication 49 ■ Lettres, langues, sciences humaines 53 ■ Santé 59 ■ Sciences 63 ■ Social 67 ■ Sport, animation 69 ■ Tourisme, hôtellerie, restauration 70 ■ Transports, logistique 71 	
Le répertoire des écoles d'ingénieurs	73
Le répertoire des écoles de commerce	79
Les universités en fiches	83
Les adresses des établissements	91
Lycées, CFA, écoles, universités, classes préparatoires, grandes écoles (commerce, ingénieurs, IEP), écoles spécialisées...	
Les adresses utiles	102
Index des diplômes	104
Index des sigles des écoles	108

Découvrez et commandez
en un clic nos publications
www.onisep.fr/lalibrairie

Le calendrier des inscriptions

ETUDES SUP TOP DÉPART

Vous venez d'entrer en terminale. Au cœur de vos préoccupations : obtenir le bac. Néanmoins, vous devrez aussi vous soucier des poursuites d'études, car les inscriptions dans le supérieur ont lieu cette année. Pour ne pas rater le top départ, informez-vous et profitez des nouveaux dispositifs :

- l'entretien personnalisé de terminale au lycée ;
- la démarche d'"orientation active" en lien avec les établissements (universités, IUT, STS, CPGE). Ils vous aideront à affiner vos choix.



Pour connaître les formations proposées ailleurs en France, consultez le dossier de l'Onisep « Après le bac, choisir dès le lycée ».

DOSSIER SOCIAL ÉTUDIANT (DSE)

↳ bourses, chambres... du 15 janvier au 30 avril : www.crous-lille.fr voir page 18.

VIE ÉTUDIANTE

↳ Si vous êtes de nationalité étrangère et si vos parents résident à l'étranger, remplissez une demande sur le www.crous-lille.fr, rubrique "Accueil international".

Formations du portail admission post-bac

Le portail unique admission post-bac permet de s'inscrire simultanément dans la plupart des formations supérieures.

↳ à l'université

- DEUST, DUT
- L1, PACES

Université catholique de Lille
Les formations : PACES, L1 (ESPOL, Faculté de théologie, institut de philosophie) ne font pas partie de l'admission post-bac.

↳ au lycée

- BTS, BTSA, DMA, DTS
- mise à niveau en arts appliqués ou métiers d'art
- mise à niveau en hôtellerie
- CPES, CPGE
- DCG
- DU préparation à l'enseignement supérieur
- MC

↳ dans les écoles

- la plupart des écoles d'ingénieurs en 5 ans
- les cycles préparatoires intégrés
- les écoles nationales supérieures d'architecture
- certaines écoles d'art
- certaines écoles de commerce (EGC (sauf EGC Lille) écoles Écricome) pour leur programme bachelor
- en projet rentrée 2013 : École Nationale des Techniciens de l'Équipement (ENTE)

Pour aller plus loin, vous pouvez lire le dossier en ligne sur onisep.fr.
Pour vous entraîner, simulez des candidatures avec le serious game APB.

www.admission-postbac.fr

Pour consulter l'offre des formations référencées dans APB, connectez-vous dès le 3 décembre 2012.

> 4 étapes à ne pas manquer

20 janvier
OUVERTURE
DE LA PROCÉDURE

septembre octobre novembre décembre janvier

Formations hors portail admission post-bac

À vos agendas ! Les inscriptions à ces formations et écoles se font à des dates variables. Voir ci-après.

Autres écoles

> Écoles spécialisées
Retrait de dossier dès septembre pour certaines écoles.

> Écoles d'ingénieurs
Retrait des dossiers dès novembre pour certaines écoles, voir pages 73 à 77.

Autre école

> Écoles de commerce
Dépôt des dossiers dès janvier pour certaines écoles, voir pages 37, 38, 79, 80.

Apprentissage

Attention : démarche à entreprendre pour trouver une entreprise et se préinscrire dans le CFA.

Paramédical

Préparation aux concours d'entrée dans les écoles paramédicales dès décembre pour certaines formations, voir pages 61 à 62.

Autres formations

> Formations complémentaires (FC)
Retrait des dossiers dès janvier pour certaines formations.

septembre octobre novembre décembre janvier

Pour s'inscrire dans l'enseignement supérieur, deux cas de figure : soit la formation visée fait partie du **portail admission post-bac**, soit elle relève d'une procédure spécifique, **hors portail admission post-bac**.
Un même impératif pour vous : respecter les dates indiquées.

www.admission-postbac.fr



LEXIQUE

BTS/BTSA : brevet de technicien supérieur/agricole
CPES : classe préparatoire aux études supérieures
CPE : classe préparatoire aux grandes écoles
DCG : diplôme de comptabilité et de gestion
DEUST : diplôme d'études universitaires scientifiques et techniques
DMA : diplôme des métiers d'art
DTS : diplôme de technicien supérieur
DU : diplôme d'université
DUT : diplôme universitaire de technologie
L1 : 1^{re} année de licence
MC : Mention complémentaire
PACES : 1^{re} année commune aux études de santé

JOURNÉES PORTES OUVERTES

DANS LES LYCÉES, ÉCOLES

ET UNIVERSITÉS

- **26 janvier 2013** : dans les lycées de l'Académie : CPGE, BTS, DTS...
- **2 février 2013** : métropole lilloise : dans les universités, IUT, écoles d'ingénieurs, de commerce et écoles spécialisées
- **9 février 2013** : hors métropole lilloise : dans les universités, IUT, écoles d'ingénieurs, de commerce et écoles spécialisées

Étape 1

J'ouvre un dossier électronique et saisis mes vœux de formation par ordre de préférence (date limite : 20 mars).

Je remplis le dossier complémentaire d'orientation active. J'imprime mes fiches de candidature.

Étape 2

Je constitue un dossier papier pour les formations qui le demandent (date limite d'envoi : 2 avril).

Du 7 au 9 mai, je m'assure que les dossiers ont été reçus. Je peux modifier le classement de mes vœux jusqu'au 31 mai.

Étape 3

À partir du 13 juin, je consulte les 1^{res} propositions d'admission et je donne ma réponse.

Si je n'ai reçu aucune proposition d'ici le 27 juin, je postule sur les places vacantes (du 28 juin au 15 septembre).

Étape 4

Le bac en poche, je m'inscris dans l'établissement pour la formation obtenue.

février

mars

avril

mai

juin

juillet

août

➤ Pour plus d'informations, renseignez-vous :
 → auprès de chaque établissement ou au CIO (centre d'information et d'orientation)
 → auprès du rectorat de l'académie (SAIO)
 → sur l'espace régional du site onisep.fr
 → pendant les Journées Portes Ouvertes dans les lycées, écoles et universités
 ➤ Pour l'apprentissage
 → <http://www.nordpasdecals.fr>
 → <http://www.moncontratdapprentissage.nordpasdecals.fr>

Autre école

➤ Sciences Po Lille
 Retrait du dossier de candidature dès début mars, voir pages 32, 41.



S'INSCRIRE DANS UNE AUTRE ACADÉMIE

➤ Si vous voulez changer d'académie, vous devez vérifier les modalités d'inscription et attendre l'aval de la commission. Les lycéens sont toujours prioritaires dans leur académie d'origine.

février

mars

avril

mai

juin

juillet

août

Le schéma des études supérieures

Nombre d'années d'études

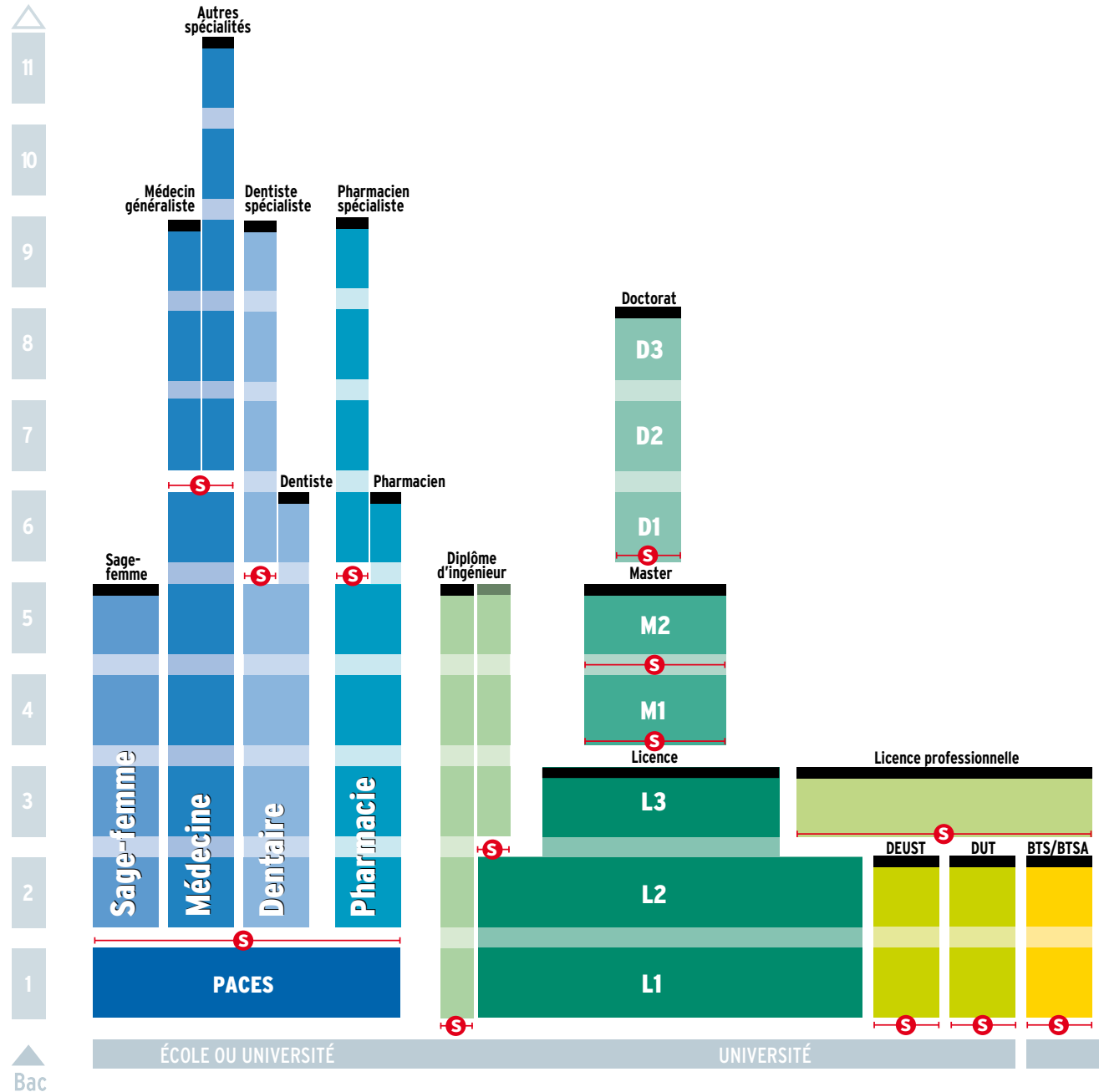

■ Diplôme ou *Diplôme d'État*
 S Accès sélectif (concours à épreuves, sélection sur dossier)
 Il existe des passerelles entre ces différentes filières.

BTS(A) : brevet de technicien supérieur (agricole)
 D : doctorat
 DCG : diplôme de comptabilité et de gestion
 DEC : diplôme d'expert-comptable
 DEUST : diplôme d'études universitaires scientifiques et techniques
 DMA : diplôme des métiers d'art
 DNAP : diplôme national d'arts plastiques

➔ **Vous avez dit LMD ?** En France, les universités et les grandes écoles ont adopté l'organisation européenne des études supérieures en 3, 5 et 8 ans après le bac, conférant les grades de licence (L), master (M) et doctorat (D). Objectif du LMD ? Favoriser la construction de parcours de formation personnalisés. Son principe : pour chaque diplôme, les enseignements sont découpés en semestres, correspondant chacun à 30 crédits, capitalisables et transférables en France (d'un établissement supérieur à l'autre) et en Europe (d'un pays à l'autre). Sont également organisés selon le schéma du LMD : les DUT, les BTS, les prépas, les études de santé, d'architecture...

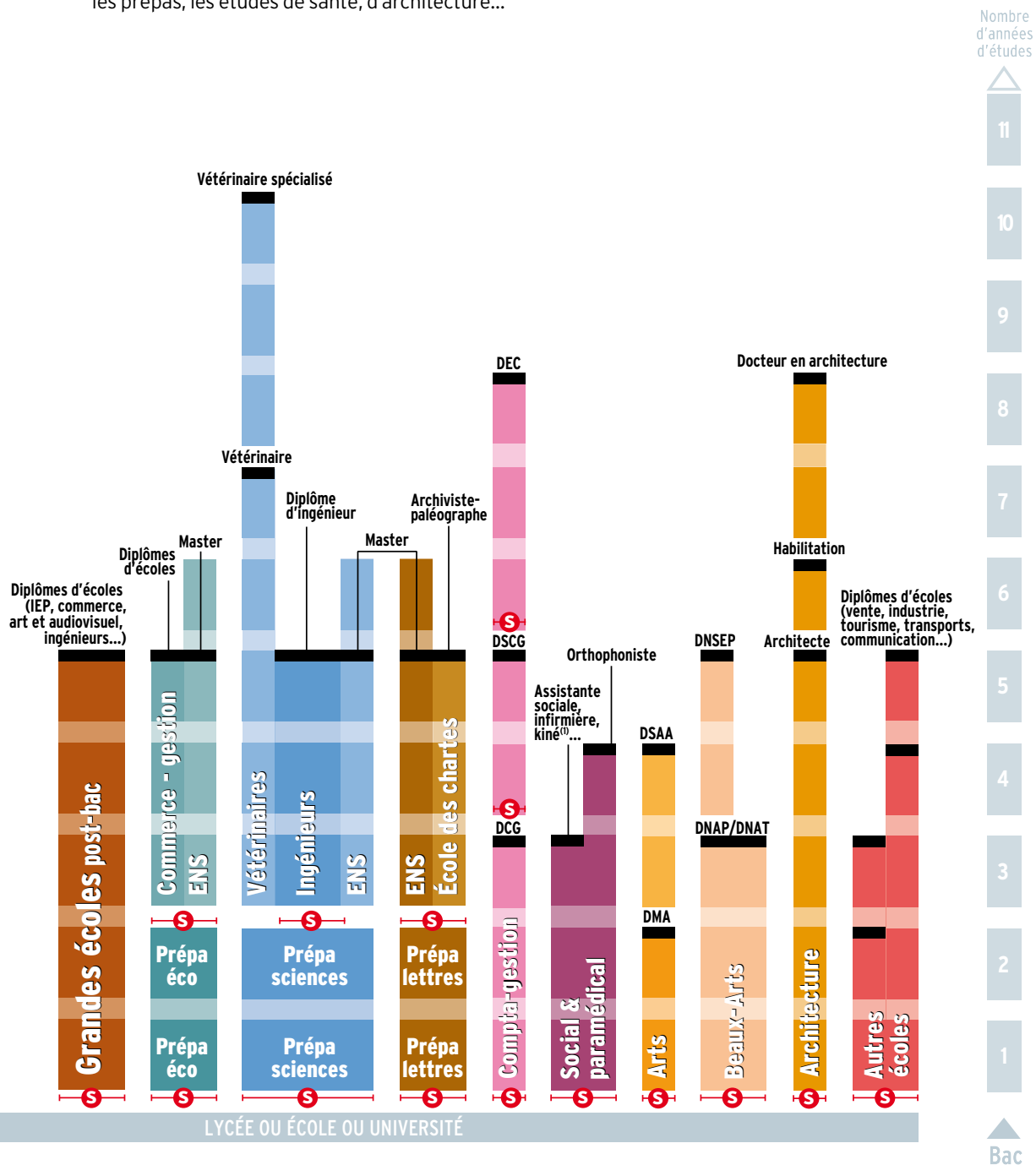

DNAT : diplôme national d'arts et techniques
 DNSEP : diplôme national supérieur d'expression plastique
 DSAA : diplôme supérieur d'arts appliqués
 DSCG : diplôme supérieur de comptabilité et de gestion
 DUT : diplôme universitaire de technologie
 ENS : École normale supérieure
 IEP : institut d'études politiques

L : licence
 M : master
 PACES : première année commune aux études de santé
 (1) Attention, certaines écoles paramédicales recrutent après la première année d'études de santé (PACES)

Les licences

En 3 ans après le bac, la **licence générale** est le premier pas vers le **master**. Organisée en parcours, elle offre une spécialisation progressive et permet aussi, une fois le diplôme acquis, d'entrer dans la vie active.

© ISTOCKPHOTO



S'INSCRIRE

→ Se reporter au portail www.admission-postbac.fr
Voir le calendrier pp. 2 et 3.

À SAVOIR

Les licences professionnelles

Elles se préparent en 1 an post-bac + 2 (L2, BTS, BTSa, DUT...), à l'université, en lycée, en école ou en centre de formation d'apprentis (CFA). Offrant une spécialisation plus poussée ou une double compétence, elles sont conçues pour permettre une insertion professionnelle immédiate.

→ Où et comment ?

L'université couvre de nombreux domaines de formation et délivre des diplômes nationaux à différents niveaux : licence, master, doctorat (d'où l'appellation LMD).

→ La **licence** se prépare en 6 semestres (3 ans) au sein d'une unité de formation et de recherche (UFR). La 1^{re} année est dite **L1** (année pluridisciplinaire consacrée aux compétences et savoirs fondamentaux) ; la 2^e année, **L2** (année de consolidation) ; la 3^e année, **L3** (année de spécialisation).

→ Les cours magistraux (**CM**) en amphitheâtre alternent avec des travaux dirigés (**TD**) ou pratiques (**TP**) en groupes-classes. Toutefois, les universités limitent les cours en amphitheâtre pendant la 1^{re} année de licence (L1) afin d'offrir aux étudiants un encadrement pédagogique renforcé. Le cursus licence prévoit également la possibilité de valider un stage en entreprise, dans l'administration, dans l'enseignement ou au sein d'associations.

→ Accès

Avec le **bac** (ou un diplôme équivalent). Toutes les séries sont admises, mais il est recommandé de choisir une filière cohérente avec son profil. Cela suppose de **se renseigner** au préalable sur les contenus de la filière envisagée, ses exigences...

→ À l'université, suivre des études dans la filière de son choix est un droit, dans la limite des places disponibles. **Certaines filières** très demandées organisent ainsi lors des inscriptions des **tests de niveau** : en langues, en arts plastiques, en musique...

→ Le dispositif dit d'"**orientation active**" permet à l'élève de terminale d'indiquer ses vœux de filières pour la rentrée suivante et d'obtenir conseils et avis sur ses chances de réussite. Il reste maître de son choix quel que soit l'avis donné par l'université.

→ Au programme

Les licences se répartissent en domaines de formation (sciences, technologie, santé ; sciences humaines et sociales ; arts, lettres, langues ; droit, économie, gestion...) qui se déclinent en une trentaine de mentions (droit ; langues étrangères appliquées ; lettres ; géographie ; mathématiques...). Chaque mention propose des parcours types, définis par chaque université. Certaines licences proposent des spécialités (type d'activités sportives en STAPS ; langue(s) étudiée(s) en LLCE ou LEA).

→ La **licence générale** couvre 6 semestres. Chaque semestre se compose d'**unités d'enseignement** (UE) obligatoires ou optionnelles et libres valant un nombre donné de **crédits ECTS**. L'étudiant valide 30 crédits par semestre, 60 par année universitaire.

→ La 1^{re} année de licence (L1) renforce l'apprentissage des **savoirs fondamentaux**. Son contenu privilégie la culture générale avec des enseignements largement pluridisciplinaires et l'acquisition de compétences transversales (informatique, méthodologie de travail, préparation au projet professionnel et à l'insertion, langues vivantes, expression écrite et orale).

À noter : pour certains étudiants en difficulté, la réorientation vers un DUT ou un BTS est favorisée. Elle peut intervenir dès la fin du 1^{er} semestre ou en fin de L1.

INFO +

L'université, c'est aussi...

> **Les études de santé** se déroulent à l'université. Les filières médecine, pharmacie, dentaire, débutent par la première année commune aux études de santé (**PACES**) tout comme la formation de sage-femme qui, pour sa part, se déroule ensuite au sein d'une école spécialisée (pour 4 ans). Les cursus dentaire, médecine et pharmacie débouchent, en 6 à 11 ans, sur des diplômes d'État (DE). Certaines formations d'audioprothésiste, d'orthoptiste et d'orthophoniste sont dispensées à l'université. Elles mènent, en 3 ou 4 ans, à un certificat de capacité ou à un DE. Ces titres sont obligatoires pour exercer.

> Sont aussi délivrés à l'université : les diplômes universitaires (**DU**, tous niveaux), les diplômes d'études universitaires scientifiques et techniques (**DEUST**) et les diplômes universitaires de technologie (**DUT**) > voir p. 8

Plus d'informations sur le site : www.enseignementsup.gouv.fr

→ La 2^e année de licence (L2) est articulée autour de la **consolidation des savoirs disciplinaires** et de la découverte des débouchés professionnels et des métiers en relation avec la formation. La poursuite d'études en licence professionnelle est ouverte aux étudiants issus de L2.

→ La 3^e année de licence (L3) s'attache à approfondir la **spécialisation disciplinaire** et à renforcer l'ouverture vers les champs de métiers possibles.

À noter : les étudiants peuvent effectuer un **stage**. Obligatoire ou facultatif, celui-ci est intégré au cursus, souvent en L3.

↘ Rythme de travail

Être autonome, savoir organiser son temps, avoir un certain goût pour la théorie et les recherches personnelles sont des qualités indispensables pour réussir à l'université.

→ La licence prévoit au moins 1500 heures d'enseignement sur 3 ans, à raison de **20 à 30 heures par semaine**. Chaque semestre donne lieu à deux sessions de contrôle des connaissances et des aptitudes (une session initiale et une session de rattrapage). La seule participation aux cours ne saurait suffire à assurer la réussite aux évaluations.

→ Pour être de ceux qui réussissent en 1^{re} année, il faut approfondir les cours régulièrement, lire des ouvrages spécialisés chez soi et en bibliothèque universitaire (BU). Compter au moins une **vingtaine d'heures de travail personnel par semaine**.

→ À l'université, chaque étudiant bénéficie d'un dispositif d'accueil et d'orientation destiné à l'aider dans ses choix. En 1^{re} année de licence, il bénéficie d'un encadrement pédagogique renforcé. Ainsi, le **tutorat** permet aux nouveaux inscrits à l'université d'identifier leurs points forts et lacunes ; les **modules de soutien** pilotés par des enseignants référents les aident par la suite à surmonter d'éventuelles difficultés.

↘ Validation du diplôme

L'évaluation des connaissances se fait par **contrôle continu et régulier, examen terminal** ou combinaison des deux modalités. En L1, le contrôle continu se généralise.

→ La licence générale permet l'acquisition de **180 crédits européens (ECTS)**.

↘ Poursuite d'études

De niveau bac + 3, la licence générale est le socle des études longues.

→ Ceux qui décident de continuer à l'**université** s'inscrivent en master (bac + 5). Ce diplôme correspond à 4 semestres (soit 120 crédits européens). Il est organisé sur deux années (M1 et M2) qui se déclinent

en spécialités et parcours "recherche" ou "professionnel".

→ Les autres peuvent **rejoindre une école** de commerce, d'ingénieurs, de journalisme, un IEP... accessibles sur titres et épreuves.

↘ Débouchés

À l'université, le bureau d'aide à l'insertion professionnelle (**BAIP**) accompagne les étudiants dans la recherche du premier emploi. Il leur propose des ateliers méthodologiques (rédaction du CV, de la lettre de motivation, préparation aux entretiens...), diffuse les offres des entreprises, organise des rencontres avec les professionnels.

→ Grâce à l'acquisition de compétences professionnelles, les diplômés de **licence** sont mieux préparés pour une entrée immédiate dans la vie active. De niveau bac + 3, la licence permet par exemple de présenter les concours administratifs de catégorie A.

→ Le **master** permet de s'insérer dans une fonction ou un secteur d'activité précis. Les profils scientifiques à vocation industrielle (électronique, automatisme, maintenance...) sont les mieux placés sur le marché du travail. Les diplômés en gestion connaissent aussi des conditions d'insertion favorables. Les profils littéraires et juridiques présentant une double compétence (langue et informatique, art et gestion...) sont très appréciés des employeurs.

→ De niveau bac + 5, le master permet de présenter les concours de la fonction publique, notamment de l'enseignement. Il permet aussi de s'inscrire en **doctorat** (bac + 8).

> Pour les spécialités et les adresses dans votre région, voir pp. 23 et suivantes.

LEXIQUE

BTS/BTSA : brevet de technicien supérieur /agricole

CPGE : classe préparatoire aux grandes écoles

DEUST : diplôme d'études universitaires scientifiques et techniques

DUT : diplôme universitaire de technologie

LEA : langues étrangères appliquées

LLCE : langues, littératures et civilisations étrangères

L1 : 1^{re} année de licence

L2 : 2^e année de licence

L3 : 3^e année de licence

M1 : 1^{re} année de master

M2 : 2^e année de master

PACES : première année commune aux études de santé

STAPS : sciences et techniques des activités physiques et sportives

UE : unité d'enseignement

UFR : unité de formation et de recherche

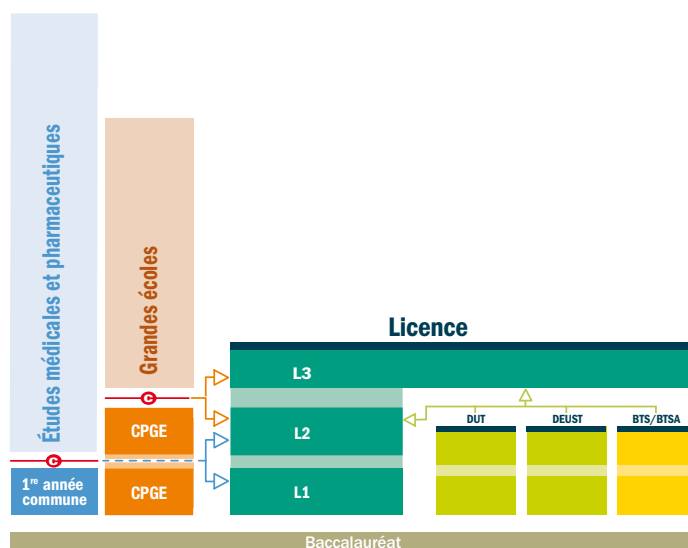

Itinéraires d'accès à la licence générale

Les admissions se font en L1, L2 ou L3 selon le parcours d'origine de l'étudiant.

Les DUT

(diplômes universitaires de technologie)

Un diplôme qui permet **l'insertion immédiate** sur le marché du travail et la **poursuite d'études**.

© ISTOCKPHOTO



S'INSCRIRE

➤ Se reporter au portail www.admission-postbac.fr
Voir le calendrier pp. 2 et 3.

À SAVOIR

Avec plus de 40 spécialités, le **DEUST** (diplôme d'études universitaires scientifiques et techniques) propose des formations en 2 ans sur des créneaux pointus, adaptés au marché du travail local. Accès : sur dossier, voire entretien ou tests, après le bac, ou après une L1 ou une L2.

➤ Où et comment ?

Le DUT se prépare en 4 semestres, soit 2 ans, au sein d'un institut universitaire de technologie (IUT). La formation alterne cours magistraux (CM) en amphi, travaux dirigés (TD) en petits groupes (et, selon les spécialités, travaux pratiques - TP), projets tutorés et **stages** en entreprise. Certains IUT proposent la formation par apprentissage. Le programme d'études étant identique à celui proposé sous statut étudiant, l'alternance université/entreprise suppose un investissement personnel important.

➤ Accès

Avec le bac. Il est recommandé que celui-ci soit dans le champ de la spécialité visée. Sélection **sur dossier** (bulletins de première, du 1^{er} et/ou du 2^e trimestre de terminale), parfois sur tests et/ou entretien.

→ Les titulaires d'un bac technologique obtenu avec une mention « bien » ou « très bien » sont admis de droit, pour la rentrée suivante, dans une spécialité cohérente avec leur bac. Ils devront faire acte de candidature en DUT dans les formes et délais prévus.

→ Quelques IUT proposent la formation en 1 an appelée « année spéciale DUT » pour les candidats ayant validé un bac + 2.

➤ Au programme

La formation comporte une majeure couvrant le cœur de compétences requises pour le domaine visé et des modules complémentaires

choisis par l'étudiant selon son projet personnel et professionnel (PPP) : études courtes, études longues ou insertion. Au moins **10 semaines de stage** valant première expérience professionnelle sont prévues.

→ Avec 44 spécialités (options comprises), tous les secteurs ne sont pas couverts. Ainsi, il n'y a aucun DUT en audiovisuel ni en arts.

➤ Rythme de travail

Entre 35 et 40 heures par semaine de cours magistraux, de TD (et, selon les spécialités, de TP) et de projets tutorés, auxquelles s'ajoute beaucoup de travail personnel. Un rythme soutenu qui exige constance, rigueur, assiduité et sens de l'organisation.

➤ Validation du diplôme

Le diplôme national est délivré sur la base d'un contrôle continu des connaissances, avec une validation de chaque semestre.

→ Inscrit dans le LMD, le DUT permet l'acquisition de **120 crédits** européens (ECTS).

➤ Poursuite d'études

La formation polyvalente du DUT favorise la poursuite d'études (83 % des diplômés). Les possibilités varient selon la spécialité.

→ **À l'université**, les licences professionnelles sont la voie la plus adaptée pour approfondir la formation ou acquérir une double compétence tout en accédant au niveau bac + 3.

Les licences générales sont accessibles avec un solide dossier. Objectif : la poursuite d'études en master (bac + 5).

→ Autres pistes : rejoindre une école d'ingénieurs pour 3 ans (passage par une classe préparatoire ATS en 1 an recommandé), une école de commerce pour 1 à 3 ans, ou une **formation complémentaire** en 1 an.

➤ Débouchés

L'insertion professionnelle des titulaires de DUT est globalement satisfaisante.

➤ Pour les spécialités et les adresses dans votre région, voir pp. 23 et suivantes.

INFO +

L'apprentissage

➤ Une formule **pour les formations professionnelles** de tous niveaux.

Dans le supérieur, 47 % des apprentis préparent un BTS/BTSA et 10 % un DUT.

Les avantages de l'apprentissage : étudier tout en étant salarié, appliquer immédiatement la théorie apprise en cours et acquérir une première expérience.

Néanmoins, il n'est pas toujours facile pour l'apprenti de gérer son temps entre travail et études. Souvent, les résultats scolaires s'en ressentent. D'où la nécessité de s'engager en connaissance de cause.

Pour en savoir plus : www.lapprenti.com ; www.travail-emploi.gouv.fr/

DANS LES LYCÉES ET LES ÉCOLES

Les BTS

(brevets de technicien supérieur)

Les BTS et BTSA (pour l'enseignement agricole) répondent aux **besoins des entreprises**.



© ISTOCKPHOTO

➤ Où et comment ?

En lycée ou en école, ils se préparent sur 2 ans, dans une section de techniciens supérieurs (STS).

→ À 30 élèves par classe, l'**encadrement pédagogique** est proche de celui de terminale.

→ Certains établissements proposent la formation par **apprentissage** qui alterne périodes en cours et périodes sur le terrain.

➤ Accès

Avec le bac (ou un niveau bac dans certains cas). Il est recommandé que celui-ci soit cohérent avec la spécialité visée.

→ **Sélection** sur bulletins scolaires (et travaux personnels, par exemple pour les arts) et parfois entretien de motivation. Les bacheliers technologiques sont prioritaires.

→ Les titulaires d'un bac technologique ou professionnel obtenu avec une mention « bien » ou « très bien » sont admis de droit, pour la rentrée suivante, dans une spécialité cohérente avec leur bac. Ils devront faire acte de candidature en BTS/BTSA dans les formes et délais prévus.

➤ Au programme

Le BTS/BTSA permet d'acquérir des compétences dans un domaine pointu : transport, électronique, design... Il est proposé dans 132 spécialités (options comprises).

→ Avec un objectif d'insertion, la formation privilégie la **pratique**, les **stages** et l'intervention de professionnels du secteur.

→ Les matières générales (français, maths, langues...) constituent la moitié de la formation en 1^{re} année et le tiers en 2^e année.

➤ Rythme de travail

Entre **30 et 33 heures par semaine** de cours magistraux (CM), travaux dirigés (TD) et pratiques (TP). Sans oublier les devoirs, les projets à rendre... Un rythme de travail soutenu qui exige constance, rigueur et sens de l'organisation.

➤ Validation du diplôme

Le **diplôme national** s'acquiert sur **examen final** et contrôle en cours de formation (CCF). Les résultats de 1^{re} année sont déterminants pour le passage en 2^e année. Intégré au LMD, le BTS permet l'acquisition de **120 crédits** européens (ECTS).

➤ Poursuite d'études

Près de la moitié des titulaires de BTS/BTSA poursuivent leurs études. Leur formation spécialisée les prédispose peu à réussir dans des cursus longs (bac + 5).

→ Ils préparent principalement une **licence pro** (bac + 3) ou une **formation complémentaire** en 1 an, pour approfondir leur formation ou acquérir une double compétence.

→ Les **écoles d'ingénieurs** proposent des concours spécifiques. Il est conseillé de suivre une **prépa ATS** en 1 an : celle réservée aux BTS-DUT industriels mène aux écoles d'ingénieurs ; celle ouverte aux BTSA et à certains BTS ou DUT de biologie et de chimie, notamment, conduit également aux écoles d'agronomie ou vétérinaires.

→ La plupart des **écoles de commerce** recrutent les titulaires de BTS (majoritairement du domaine économie et gestion) sur concours.

➤ Débouchés

Les BTS/BTSA sont appréciés des entreprises, avec des variations selon les spécialités.

> **Pour les spécialités et les adresses dans votre région, voir pp. 23 et suivantes.**

S'INSCRIRE

➤ Se reporter au portail www.admission-postbac.fr
Voir le calendrier pp. 2 et 3.

À SAVOIR

Le passage par une année de **mise à niveau** (MAN) est requis pour intégrer certains BTS. C'est le cas des BTS hôtellerie-restauration et responsable d'hébergement, pour ceux qui n'ont pas un bac techno hôtellerie, et des BTS des arts appliqués, pour ceux qui n'ont pas le bac STD2A.

À SAVOIR

À bac + 2, le **DMA** (diplôme des métiers d'art) existe dans 13 spécialités. Accès sur dossier avec un bac STD2A, un BMA ou un BT de même spécialité, voire avec un autre bac après mise à niveau.

À SAVOIR

Les BTS prothésiste-orthésiste et podoprothésiste se préparent en 3 ans (au lieu de 2 ans).

Quelles différences ?

DUT	BTS/BTSA
> à l'université	> en lycée ou en école
> jusqu'à 250 élèves/promo	> en moyenne 30 élèves/classe
> 68 % ont un bac général	> 60 % ont un bac techno
> 44 spécialités et options	> 132 spécialités et options
> études polyvalentes	> études plus spécialisées
> contrôle continu	> examen final ou CCF
> 83 % des diplômés poursuivent leurs études	> 49 % des diplômés poursuivent leurs études

Les écoles spécialisées

Après le bac, nombre de lycées, instituts et écoles proposent des **formations professionnelles** reconnues sur le marché du travail.



© ISTOCKPHOTO

À SAVOIR

Les formations en écoles spécialisées menant à un diplôme précis, mieux vaut être sûr de sa motivation. D'autant qu'il n'y a **pas de diplôme intermédiaire** : il faut achever le cursus pour avoir le titre. En cas d'échec ou d'abandon, rares sont les possibilités de réorientation.

À SAVOIR

Il existe des formations professionnalisantes en 1 an post-bac : formation complémentaire d'initiative locale (**FCIL**) ; mention complémentaire (**MC**) ; certificat de spécialisation (**CS**). Proposées sur des créneaux pointus, elles doivent faciliter l'insertion dans le marché du travail.

LES ÉCOLES D'ARCHITECTURE

Vingt écoles publiques (Ensa) préparent au métier d'architecte et deux à celui d'architecte paysagiste. Elles délivrent un diplôme d'État. **Durée** : 5 ans (mais il faut compter 1 année supplémentaire pour exercer en son nom propre). **Accès** : sur dossier avec le bac. Les bacheliers S sont majoritaires.

Forment également des architectes : une école privée parisienne (ESA) et une école d'ingénieurs à Strasbourg (Insa). Forment des paysagistes : l'ENSP Versailles-Marseille, 4 écoles d'ingénieurs (ENSNP Blois, Agrocampus Ouest, Polytech Tours, Itiape Lesquin) et une école spécialisée (Esaj Paris).

LES ÉCOLES D'ART

Publiques ou privées, elles préparent aux métiers du graphisme ou du design pour la mode, la publicité, l'édition, la communication visuelle, l'aménagement d'espace... **Durée** : 2 à 5 ans. **Accès** : sur dossier de travaux personnels, concours et entretien, avec le bac. La sélection est sévère. Certains candidats passent par une année préparatoire aux concours.

→ Les écoles supérieures d'arts appliqués publiques (Duperré, Estienne, Olivier de Serres, Boule à Paris ; Esaat à Roubaix ; Esad à Strasbourg, lycée Alain-Colas à Nevers ;

lycée La Martinière Diderot à Lyon) préparent aux DMA et aux BTS des arts appliqués (bac + 2), puis au DSAA (bac + 4).

→ Les écoles nationales, régionales ou municipales des beaux-arts délivrent elles aussi des diplômes nationaux : DNAT, DNAP à bac + 3, DNSEP à bac + 5.

→ Les écoles nationales supérieures d'art : Les Ateliers (Ensci), Les Arts-Déco (Ensad), Les Beaux-Arts (Ensa), toutes trois à Paris, sont très sélectives. Leurs diplômés d'écoles confèrent le grade de master (bac + 5).

→ Les écoles privées sont souvent très coûteuses. Bien se renseigner sur les cursus offerts avant de s'inscrire.

LES ÉCOLES DE CINÉMA, DE MUSIQUE, DE SPECTACLE

Publiques ou privées, elles préparent aux métiers artistiques et/ou techniques. **Durée** : 3 à 5 ans. **Accès** : sur concours et entretien.

→ De nombreuses écoles en audiovisuel, privées, recrutent dès le bac, pour 3 ans. Les écoles nationales supérieures (Louis-Lumière et La Fémis à Paris, l'École de photo d'Arles), publiques, sont accessibles à bac + 2. Leurs cursus prévoient 3 à 4 ans d'études. Une dizaine d'écoles forment au cinéma d'animation (l'Emca à Angoulême, l'École de l'image-Les Gobelins à Paris...).

→ Les écoles nationales d'art dramatique sélectionnent les candidats sur audition. D'autres écoles publiques proposent des formations reconnues en 2 ou 3 ans accessibles sur concours. Les cours ou écoles privés, ouverts à tous, sont de qualité variable. L'Ensatt Lyon, qui forme les professionnels du théâtre, ne recrute qu'à bac + 2.

→ Pour la musique et la danse, conservatoires à rayonnement national ou régional, écoles publiques et privées se partagent les formations. Certaines délivrent un diplôme national supérieur professionnel (DNSP) de musicien ou de danseur.

INFO +

Bien choisir son école

Dans certains secteurs comme les arts, le tourisme ou le commerce, **les écoles privées sont nombreuses et de qualité inégale**. Informez-vous : depuis quand l'école existe-t-elle ? Comment sélectionne-t-elle ses élèves ? Quels sont les résultats aux examens ? Que recouvrent les frais de scolarité ? L'insertion à la sortie de l'école est-elle bonne ? **Il est important de connaître la nature du diplôme délivré**. Un diplôme d'ingénieur est dit « RCT » s'il est reconnu par la commission des titres d'ingénieur. Un titre répertorié au RNCP atteste du niveau acquis au terme de la formation (bac + 2, + 3-4, + 5) ; un diplôme est « visé » s'il est reconnu par l'Éducation nationale. Certains syndicats professionnels octroient des labels qualité.

LES ÉCOLES DE COMMUNICATION

→ Les écoles formant les chargés de communication, attachés de presse ou chargés de relations publiques sont souvent privées et coûteuses. **Durée** : 4 ans (deux cycles de 2 ans). **Accès** : sur dossier, tests et entretien avec le bac ou plutôt à bac + 1.

→ Parmi les formations de journalisme reconnues par la profession, deux recrutent post-bac : les IUT information-communication de Tours et Lannion, qui délivrent un diplôme universitaire de technologie. **Durée** : 2 ans. **Accès** : sur concours ; les admis dans ces IUT ont souvent un niveau bac + 2 ou + 3. Les autres formations recrutent à bac + 2 ou + 3 ; les admis ont souvent un niveau bac + 5. Elles mènent à des diplômes propres pour les écoles ou à des masters pour les universités.

LES ÉCOLES DE COMPTABILITÉ, DE COMMERCE OU DE GESTION

→ Les écoles de la filière expertise comptable dispensent des formations à différents niveaux, menant à des diplômes spécifiques. Le premier est le diplôme de comptabilité et de gestion (DCG) que l'on peut aussi préparer en lycée public ou privé. **Durée** : 3 ans. **Accès** : sur dossier avec le bac (S, ES ou STG).

→ Les écoles spécialisées dans la vente, le commerce international et la gestion sont nombreuses. Signalons les écoles consulaires (dépendant d'une chambre de commerce et d'industrie) organisées en réseau : Négoventis ou encore les écoles de gestion et de commerce (EGC). **Durée** : 1 à 3 ans. **Accès** : sur concours ou sur dossier, tests et entretien, avec le bac.

→ Une quarantaine d'écoles supérieures de commerce recrutent dès le bac. **Durée** : 4 à 5 ans. **Accès** : sur concours avec le bac S, ES, voire STG ou L.

LES ÉCOLES D'INGÉNIEURS

134 écoles recrutent au niveau du bac : les Insa, les ENI, les écoles de la Fésic, les écoles Polytech, les Universités de technologie... Certaines le font *via* des cycles préparatoires communs (CPP, CPI, CPBX...) ouvrant à un nombre restreint d'écoles. D'autres, à "prépas intégrées", permettent à leurs élèves de continuer sans concours dans le cycle ingénieur que chacune d'elles propose.

Durée : 5 ans (2 ans en cycle préparatoire, commun à plusieurs écoles ou spécifique à l'école ; 3 ans en cycle ingénieur). Les Insa proposent un cycle adapté les 2 premières années, approfondissant les maths, la physique mais aussi les sciences de l'ingénieur, les langues, les sciences humaines et sociales, l'économie... **Accès** : sur concours avec le bac S, éventuellement STI2D, plus rarement STL ou STAV.

LES ÉCOLES DE L'INDUSTRIE

Quelques écoles préparent aux fonctions s'exerçant dans l'industrie : qualicien, chargé de maintenance, de gestion de production, des achats... Elles sont présentes en chimie, dans l'environnement, la sécurité, l'emballage, la mécanique, le textile et concernent souvent le technico-commercial ou l'informatique.

Durée : 2 à 4 ans d'études. **Accès** : sur dossier, tests, entretien, avec un bac S ou STI2D.

LES ÉCOLES PARAMÉDICALES

Elles préparent à une quinzaine de métiers (auxiliaire de puériculture, infirmière...) et délivrent un diplôme d'État (DE). Les formations d'orthophoniste et d'orthoptiste mènent au certificat de capacité (CC).

Durée : de 1 an à 5 ans. **Accès** : sur concours, avec le bac (sauf pour aide-soignant et auxiliaire de puériculture). Une année de préparation est parfois nécessaire. Les admis sont pour la plupart des bacheliers S ou STL. Les L, ES et ST2S ont leurs chances en Ipsi. Attention : certaines écoles de kinésithérapeutes, d'ergothérapeutes, de psychomotriciens, de manipulateurs en électroradiologie médicale, de pédicures-podologues recrutent sur concours à l'issue de la PACES.

LES ÉCOLES DU SECTEUR SOCIAL

Les écoles du social préparent aux métiers d'assistant de service social, d'éducateur de jeunes enfants, d'éducateur spécialisé... et délivrent un diplôme d'État (DE). **Durée** : 1 à 3 ans. **Accès** : sur concours, avec le bac (sauf pour moniteur-éducateur, qui n'exige pas le bac). À noter : les DE assistant de service social et éducateur spécialisé peuvent se préparer en 1 an après le DUT carrières sociales option assistance sociale pour l'un, éducation spécialisée pour l'autre.

LES IEP

Les instituts d'études politiques forment à des domaines variés : communication, relations internationales, économie-gestion... Ils délivrent des masters et/ou des diplômes propres. **Durée** : 5 ans. **Accès** : sur épreuves avec le bac. Six IEP de région organisent un concours commun. Retrait des dossiers de candidature en février-mars..

À noter : dans certains IEP, les bacheliers reçus avec une mention « très bien » peuvent être dispensés des épreuves.

> Pour les spécialités et les adresses dans votre région, voir pp. 23 et suivantes.

S'INSCRIRE

➤ Attention aux dates. Les candidatures commencent dès septembre pour les écoles sociales, en décembre pour les écoles paramédicales ou d'art, en février-mars pour les IEP...

➤ Certaines formations passent par le portail www.admission-postbac.fr. C'est le cas de la plupart des écoles d'ingénieurs en 5 ans, de quelques écoles de commerce (EGC, Ecricome) et des écoles menant au DCG.

Voir le calendrier pp. 2 et 3

➤ D'autres formations ont recours à des procédures spécifiques. Ainsi, certaines écoles d'ingénieurs utilisent le site www.grandesecoles-postbac.fr. De même, les écoles de commerce en 5 ans recrutent souvent *via* des banques communes d'épreuves. Inscription dès janvier sur les sites :

www.concours-acces.com ;
www.concours-pass.com ;
<http://bs.iseq.fr/admissions-concours-prism-presentation.aspx> ;
www.concours-sesame.net ;
www.concours-team.net ;
www.concours-atoutplus3.com.

Dans tous les cas, les épreuves de sélection se déroulent avant même l'examen du bac.

INFO +

Des écoles post-bac + 2, + 3 ou + 4

Les écoles ne recrutent parfois qu'après plusieurs années d'études supérieures. C'est le cas de la plupart des écoles de journalisme ou de documentation, mais aussi des formations professionnelles pour devenir avocat, magistrat... Sans oublier les écoles normales supérieures (ENS) et un grand nombre d'écoles d'ingénieurs ou de commerce (voir p. 13).

Les classes préparatoires

Exigeantes, les classes prépa, dites aussi « CPGE », sont la principale voie d'accès aux grandes écoles.



© ISTOCKPHOTO

LEXIQUE

ATS : adaptation technicien supérieur
 BCPST : biologie, chimie, physique et sciences de la Terre
 Colle : interrogation orale
 CPGE : classe préparatoire aux grandes écoles
 EPS : éducation physique et sportive
 ES : économique et social
 L : littéraire
 LVE : langue vivante étrangère
 MP : maths-physique
 MPSI : mathématiques, physique et sciences de l'ingénieur
 PC : physique-chimie
 PCSI : physique, chimie et sciences de l'ingénieur
 PSI : physique et sciences de l'ingénieur
 PT : physique et technologie
 PTSI : physique, technologie et sciences de l'ingénieur
 S : scientifique
 STAV : sciences et technologies de l'agronomie et du vivant
 STD2A : sciences et technologies du design et des arts appliqués
 STG : sciences et technologies de la gestion
 STI2D : sciences et technologies de l'industrie et du développement durable
 STL : sciences et technologies de laboratoire
 TB : technologie, biologie
 TPC : technologie et physique-chimie
 TSI : technologie et sciences industrielles

À SAVOIR

Les concours des écoles d'ingénieurs, des écoles vétérinaires et des écoles normales supérieures prévoient des quotas par filières, un système de répartition qui laisse sa chance à tout profil d'élève (bachelier général comme bachelier technologique).

↳ Où et comment ?

Les prépas se déroulent sur **2 ans** au sein des lycées et de quelques écoles et universités.

→ La formation alterne **cours théoriques**, travaux dirigés (et pratiques en prépa scientifique), devoirs sur table et "colles".

→ On distingue **trois filières** : les prépas littéraires ; les prépas scientifiques ; les prépas économiques. Elles mènent à différentes écoles recrutant sur concours (*voir le détail dans l'encadré p. 13*).

↳ Accès

Admission sur dossier scolaire (et travaux personnels en prépa artistique). Sont examinées les notes de première, celles du 1^{er} trimestre ou des deux premiers trimestres de terminale, les appréciations des professeurs et la motivation du candidat.

→ Les prépas ne sont pas réservées aux « têtes de classe ». L'important est d'avoir un **profil équilibré** entre toutes les disciplines et d'être **régulier** dans ses efforts.

→ Les CPGE ne concernent pas seulement les **bacheliers généraux (ES, L, S)**, même s'ils y sont majoritaires. L'option technologique des prépas économiques et commerciales est ainsi réservée aux **bacheliers technologiques STG** ; les prépas scientifiques TSI, TB et TPC sont réservées, selon le cas, aux bacheliers **STI2D, STAV** ou **STL**.

→ Il existe des **prépas en 1 an post-bac + 2**. Destinées aux titulaires d'un BTS ou d'un DUT industriel, les prépas ATS mènent aux écoles d'ingénieurs. Ouvertes aux spécialités agricoles, de biologie ou de chimie, les prépas post-BTSA/BTS/DUT mènent principalement aux écoles d'agronomie et vétérinaires. Il existe des prépas post BTS et DUT tertiaires visant les écoles de commerce.

↳ Au programme

Les cours sont adaptés aux exigences des concours préparés.

En prépas littéraires, en prépa artistique

→ Les **prépas ENS lettres** proposent des cours de philosophie, français, histoire, géographie, LVE, langues et cultures de l'Antiquité, EPS, et des options (grec, latin, langue, géographie, arts...). La 1^{re} année est commune aux prépas Ulm et Lyon. Le choix de l'ENS se fait en 2^e année.

→ Les **prépas ENS lettres et sciences sociales** prévoient français, philosophie, histoire, LVE, maths, sciences sociales, EPS, et des options (grec, latin, sciences sociales, LVE, géographie...).

→ La **prépa Saint-Cyr lettres** a un programme similaire aux prépas ENS lettres, les maths en plus et un enseignement renforcé en sport.

→ La **prépa Chartes** associe français, latin, histoire (médiévale, moderne, contemporaine), LVE, EPS et, en option, grec ou LVE.

→ La **prépa artistique ENS Cachan** combine création industrielle, arts graphiques, design de communication, histoire et philosophie de l'art, LVE.

En prépas scientifiques

→ Les **prépas scientifiques** destinées aux bacheliers S sont les plus nombreuses en nombre d'établissements. Elles concernent la majorité des étudiants inscrits. Elles les accueillent en 1^{re} année dans 4 voies : BCPST1, MPSI, PCSI, PTSI, qui débouchent en 2^e année sur 5 voies : BCPST2, MP, PC, PSI, PT.

- En **BCPST**, la formation aborde les sciences du vivant et géosciences, les sciences physiques et les maths.

- En **MP**, les maths et la physique sont les disciplines reines, sans oublier la chimie et les sciences industrielles ou l'informatique.

- En **PC**, la physique et la chimie dominent avec une approche expérimentale. Les maths y sont moins abstraites qu'en MP.

- En **PSI**, les maths, la physique, la chimie, la mécanique et l'automatique concourent à l'étude d'objets technologiques complexes.

- En **PT** sont prévus l'analyse des systèmes automatisés, des cours de maths-physique et des TP en technologie industrielle.

→ D'autres **prépas scientifiques** sont réservées aux bacheliers technologiques, provenant de diverses séries.

- La voie **TSI**, qui accueille les STI2D et les STL spécialité sciences physiques et chimiques de laboratoire, associe maths, physique, chimie, sciences industrielles.

- La voie **TB**, qui accueille les STL spécialité biotechnologies et les STAV, aborde les maths-physique, les sciences du vivant, les géosciences, les technologies biochimiques et biologiques.

- La voie **TPC**, qui accueille les STL spécialité sciences physiques et chimiques de laboratoire, privilégie maths, physique-chimie, technologies physique et chimique.

En prépas économiques

→ Les **prépas économiques et commerciales** accordent une large place à la culture générale, aux sciences humaines et aux LVE, en proposant un programme spécifique au profil des élèves accueillis.

- L'**option scientifique (ECS)**, destinée aux bacheliers S, privilégie les maths, la culture générale, l'histoire-géographie économique et les LVE.

- L'**option économique (ECE)**, ouverte aux bacheliers ES et L (ayant suivi un enseignement de spécialité en maths), associe culture générale, analyse économique et historique des sociétés contemporaines maths.

- L'**option technologique (ECT)**, réservée aux STG, s'appuie sur l'économie, le droit et la gestion, avec mise à niveau en culture générale.

→ Les **prépas économiques ENS Cachan** proposent deux voies : l'une met l'accent sur le droit (concours économie, droit et gestion), l'autre sur l'économie (concours économie, méthodes quantitatives et gestion). Y sont admis les ES et les S, voire les L et les STG.

↳ Rythme de travail

Concours oblige, le rythme est très soutenu. **Bien s'organiser** est essentiel afin de pouvoir fournir un **effort régulier** sur 2 années.

↳ Validation des études

Le **passage de 1^{re} en 2^e année** est conditionné par les résultats et l'avis des professeurs. Le **redoublement n'est pas prévu**.

→ Le **contrôle continu** permet à chacun de faire régulièrement le point sur ses acquis et ses progrès. Le **niveau étant élevé**, les notes à l'entrée en prépa sont souvent plus faibles qu'en terminale. Ne pas se décourager pour autant.

→ **Inscrites dans le LMD**, les CPGE permettent d'obtenir des crédits européens (120 au maximum à l'issue des 2 ans).

↳ Poursuite d'études

Les CPGE sont la principale voie d'accès aux **grandes écoles**. Avec des taux de réussite au concours différents selon les filières.

→ À l'issue des **prépas littéraires**, les débouchés sont plus importants qu'on ne le croit. Si, du fait d'un nombre de places limité, un étudiant sur dix intègre une grande école, il existe d'autres débouchés : écoles de journalisme, de commerce, instituts d'études politiques, de communication..., ainsi qu'à l'université (licences). Les sortants de **prépa artistique** intègrent aussi les écoles supérieures d'arts appliqués.

80 % des étudiants de **prépas scientifiques** intègrent une école d'ingénieurs au terme de leur formation. 16 000 places sont à prendre, toutes prépas confondues. Mieux vaut tenter sa chance au-delà des écoles très connues. Quelques-uns entrent dans une ENS ou dans une école vétérinaire.

À l'issue des **prépas économiques**, une grande partie des étudiants intègrent une école de commerce. Près de 8 000 places sont ouvertes. Là aussi, ne pas se limiter aux plus connues. Quelques-uns entrent à l'ENS Cachan.

→ En cas d'échec aux concours, les étudiants peuvent refaire une année de prépa, avec l'accord préalable du conseil de classe, ou bien se réorienter. Pour faciliter les poursuites d'études à l'université, des conventions existent entre lycées et établissements d'enseignement supérieur.

> Pour les spécialités et les adresses dans votre région, voir pp. 23 et suivantes.

> Tableaux récapitulatifs, voir p. 14.

S'INSCRIRE

↳ Se reporter au portail www.admission-postbac.fr
Voir le calendrier pp. 2 et 3.

↳ Attention !

Les établissements ne proposent pas toujours la 2^e année de prépa. Consultez la partie adresses du guide pour les lycées de votre académie. Pour les lycées hors académie, consultez le site national de l'Onisep : www.onisep.fr.

À SAVOIR

D'autres « prépas » donnent accès aux écoles d'ingénieurs. Ne pas les confondre avec les CPGE scientifiques.

- Les **cycles préparatoires communs** permettent chacun d'intégrer un nombre restreint d'écoles parmi les 80 écoles d'ingénieurs concernées.
- Les **prépas intégrées** permettent de poursuivre dans le cycle ingénieur de l'école où l'on est entré dès après le bac.

INFO +

Après les prépas, les grandes écoles

Les **écoles d'ingénieurs** recrutent à l'issue des prépas scientifiques post-bac MP, PC, PT, PSI, TSI et TPC ou post-bac + 2 ATS et post-BTSA/BTS/DUT.

Les écoles à dominante « technologique » offrent un plus grand nombre de places aux élèves de PT et TSI. Celles de chimie admettent des sortants de TPC ; celles de géologie-environnement accueillent aussi des élèves passés par les prépas BCPST.

Les **écoles d'agronomie** et les **écoles vétérinaires** recrutent sur prépas scientifiques BCPST et TB (post-bac) ou ATS et post-BTSA/BTS/DUT (post-bac + 2).

Les **écoles de commerce** forment aux métiers de la gestion, du management, du marketing, de la finance. Elles recrutent à l'issue des prépas économiques ou des prépas littéraires.

Les **écoles normales supérieures** d'Ulm, de Lyon et de Cachan préparent aux métiers de l'enseignement et de la recherche. Elles recrutent post-prépas scientifiques, littéraires, artistiques ou bien économiques.

L'**École des chartes** forme des archivistes-paléographes. On y accède après une prépa Chartes (concours A) ou une prépa lettres ENS Ulm (concours B).

L'**École Saint-Cyr** prépare aux carrières d'officier dans l'armée de terre. Accès post-prépa Saint-Cyr lettres ou prépas littéraires, prépas MP, PC et PSI, ou encore prépas économiques et commerciales. Les **autres grandes écoles militaires (Air, Navale, Polytechnique, Ensietia)** recrutent sur prépas scientifiques.

Ces écoles proposent des formations en 3 ans, sauf les ENS (4 ans) et les ENV (5 ans). La plupart sont accessibles par d'autres voies que les CPGE.

Classes préparatoires littéraires ou artistiques : choisir sa voie

Bac admis	1 ^{re} année	2 ^e année	Écoles accessibles et concours communs
L en priorité ES ou S (très bon niveau littéraire demandé)	Classes préparatoires lettres		
	1 ^{re} année « lettres »	2 ^e année ENS Ulm « lettres »	É ENS Ulm, concours A/L École des chartes, concours B (sans latin) É Certaines écoles de commerce (banques BCE ou Écricome) <i>via</i> la BEL É 5 instituts d'études politiques <i>via</i> la BEL (banque d'épreuves littéraires) É École spéciale militaire Saint-Cyr, concours lettres
2 ^e année ENS Lyon « lettres et sciences humaines »		É ENS Lyon, concours LSH, séries LA ou LV ou SH É ENS Cachan, concours LE anglais É Certaines écoles de commerce (banques BCE ou Écricome) <i>via</i> la BEL É 5 instituts d'études politiques <i>via</i> la BEL (banque d'épreuves littéraires) É École spéciale militaire Saint-Cyr, concours lettres	
S (très bon niveau en lettres demandé) ES ou L (très bon niveau en maths demandé)	Classes préparatoires lettres et sciences sociales		É ENS Ulm, concours B/L É ENS Lyon, concours LSH, série SES É ENS Cachan, concours sciences sociales É École nationale de la statistique et de l'administration économique (Ensaé) É Écoles de commerce, concours « lettres et sciences sociales »
L, ES, S (très bon niveau en histoire demandé)	Classes préparatoires Chartes		École des chartes, concours A (avec latin)
L, ES, S	Classes préparatoires Saint-Cyr lettres		École spéciale militaire Saint-Cyr, concours lettres
STD2A (autre bac après une mise à niveau en arts)	Classes préparatoires artistiques Cachan		ENS Cachan, concours design

Les sigles : LA (lettres et arts) ; LE (langues étrangères) ; LV (langues vivantes) ; SES (sciences économiques et sociales) ; SH (sciences humaines)

Classes préparatoires économiques : choisir sa voie

Bac admis	1 ^{re} année et 2 ^e année	Écoles accessibles et concours communs
S en priorité ES avec enseignement de spécialité maths (exceptionnel)	Prépas économiques et commerciales option scientifique (ECS)	Écoles de commerce, concours option « scientifique » ENS Cachan économie-gestion
ES en priorité L avec enseignement de spécialité maths (exceptionnel)	Prépas économiques et commerciales option économique (ECE)	Écoles de commerce, concours option « économique » École spéciale militaire Saint-Cyr, concours économie ENS Cachan économie-gestion
STG	Prépas économiques et commerciales option technologique (ECT)	Écoles de commerce, concours option « technologie » ENS Cachan, concours économie-gestion
ES, S L (uniquement en D1), parfois STG	Prépas économiques ENS Cachan options D1 ou D2	ENS Cachan, concours économie-gestion ou droit, économie et gestion Écoles de commerce, concours option « économique » Écoles nationales de la statistique

Classes préparatoires scientifiques : choisir sa voie

Bac admis	1 ^{re} année		2 ^e année	Écoles accessibles et concours communs
	1 ^{er} trimestre	2 ^e et 3 ^e trimestres		
S	MPSI	→	MP ⁽¹⁾	Écoles d'ingénieurs <ul style="list-style-type: none"> Concours Centrale-Supélec Concours communs polytechniques (CCP) Concours écoles des mines Concours e3a Concours Mines-Ponts Concours Télécom INT Concours Travaux publics Concours X (Polytechnique) Concours X-EPSCI Paris Tech
	PCSI	→	PC ⁽¹⁾	
		→	PSI ⁽¹⁾	
	PTSI	→	PT ⁽¹⁾	
	ENS Ulm, Lyon et Cachan, concours inter-ENS sciences			
S	BCPST		BCPST	Écoles vétérinaires, concours « Agro-Véto » Écoles de chimie
STL spécialité biotechnologies (voire bac STAV)	TB		TB	Écoles d'ingénieurs en géologie et environnement, concours G2E ENS Ulm, Lyon et Cachan, concours inter-ENS sciences
STL spécialité sciences physiques et chimiques de laboratoire	TPC		TPC	Écoles de chimie et écoles d'ingénieurs recrutant <i>via</i> le concours CCP
STI2D, STL spécialité sciences physiques et chimiques de laboratoire	TSI		TSI	Écoles d'ingénieurs recrutant <i>via</i> les concours CCP ou Centrale-Supélec

(1) En 2^e année, des classes étoiles (*) préparent en priorité aux ENS, à Centrale, aux Mines et Ponts, et à Polytechnique.

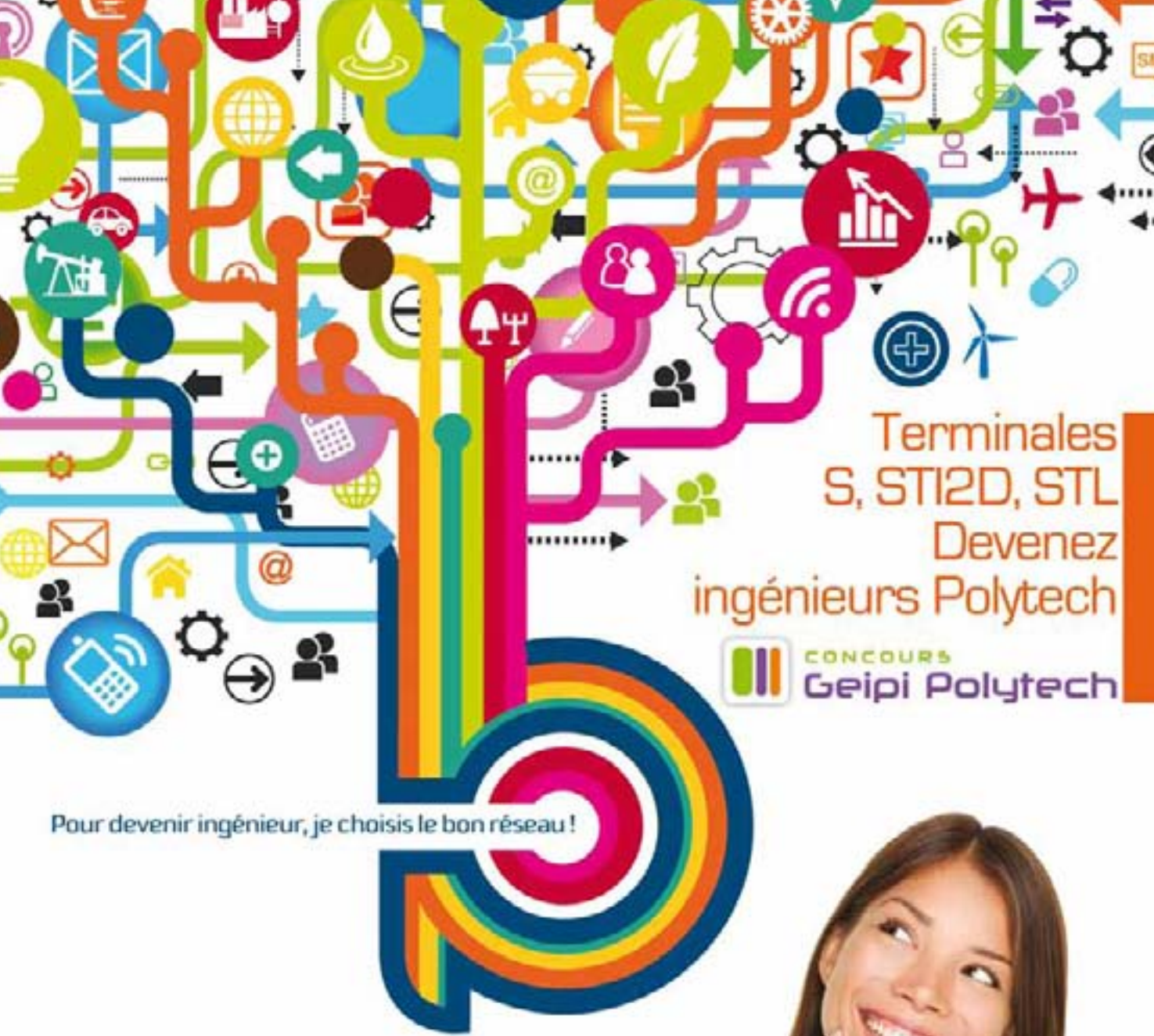

Terminales
S, STI2D, STL
Devenez
ingénieurs Polytech

 **CONCOURS**
Geipi Polytech

Pour devenir ingénieur, je choisis le bon réseau !





POLYTECH[®]
Relevons les défis de demain ANR-11-IDFI-0009

INVESTISSEMENTS
D'AVENIR

1^{er} réseau français des écoles d'ingénieurs polytechniques des universités

www.polytech-reseau.org

 N° Indigo 0 820 320 208

8,15 € TTC / MN

Et si vous échouez au bac ?

Certaines écoles acceptent les non-bacheliers, mais **le mieux est de repasser le bac.**

Se représenter au bac

Le bac reste le passeport pour continuer ses études. Si vous avez échoué à l'examen, vous pouvez le passer de nouveau l'année suivante, avec de bonnes chances de réussite. 78 % de ceux qui se représentent l'obtiennent.

→ **Refaire une année de terminale** est un droit. Mais l'inscription n'est pas automatique. Dès l'annonce des résultats, contactez le proviseur de votre lycée pour obtenir l'autorisation de redoubler. En cas de refus, adressez-vous à la Direction académique des services de l'Éducation nationale (DASEN).

Important à savoir : si vous avez déjà présenté le bac deux fois, vous pouvez préparer à nouveau certaines épreuves ou choisir un bac pro en 1 an, dans le cadre d'un parcours adapté. Contactez, dès juillet, le proviseur de votre lycée ou bien le CIO.

→ **Préparer le bac autrement** est toujours possible. Les candidats qui veulent se représenter à l'examen sans passer par les dispositifs cités ci-dessus peuvent le faire notamment avec le Centre national d'enseignement à distance (www.cned.fr) ou dans le cadre des cours du soir proposés par certains lycées. Selon le cas, l'inscription au bac se fait en tant que candidat scolaire ou en tant que candidat libre. L'inscription individuelle au bac (candidat libre) permet de conserver les notes $\geq 10/20$ obtenues précédemment. Tous les candidats handicapés, scolaires et non scolaires bénéficient de la conservation des notes.

Continuer ses études

Quelques formations supérieures sont ouvertes aux élèves ayant échoué à l'examen. Certaines exigent d'eux le « niveau bac » (soit une moyenne $\geq 8/20$ pour l'ensemble des épreuves).

→ Les **écoles spécialisées** accessibles sans le bac sont le plus souvent privées et chères, notamment dans le domaine des arts, du tourisme ou de l'hôtellerie-restauration. Avant de choisir un établissement, renseignez-vous sur les frais de scolarité, le déroulement des études...

→ Certains établissements (le plus souvent privés) accueillent des non-bacheliers pour préparer un **BTS**, en particulier dans les domaines du tourisme, de la comptabilité, du secrétariat et du commerce. On leur demande souvent de repasser le bac en fin de 1^{re} année.

→ La **capacité en droit**, accessible aux jeunes âgés d'au moins 17 ans, se prépare en cours du soir, à l'université ou *via* le Cned, sur 2 ans. Elle permet de s'inscrire en licence de droit ou en DUT carrières juridiques. Le taux d'échec en 1^{re} année est élevé.

→ Le **BPJEPS** (brevet professionnel de la jeunesse, de l'éducation populaire et du sport) forme aux métiers de l'animation sociale et sportive dans près de 20 spécialités. Ce diplôme tend à remplacer le **BEES** (brevet d'État d'éducateur sportif) 1^{er} degré. Les conditions d'accès varient selon les spécialités.

Se former en alternance

Suivre une formation qui alterne périodes de cours et périodes en entreprise augmente les chances d'insertion. Plusieurs parcours sont possibles, sous contrat d'apprentissage ou de professionnalisation :

→ Vous pouvez préparer un **bac pro** (souvent en 1 an) après avoir fait l'objet d'une décision de positionnement par le centre de formation d'apprentis (CFA). Contactez le CIO pour obtenir la liste des formations en alternance.

→ Vous pouvez préparer un **BTS** (en 2 ans), après avoir fait l'objet d'une décision de positionnement. Certains CFA acceptent les non-bacheliers qui peuvent justifier du « niveau bac ».

→ Vous pouvez préparer un **CQP** (certificat de qualification professionnelle), un **CCP** (certificat de compétence professionnelle) ou un titre certifié inscrit au **RNCP**¹. Ils sont proposés par les écoles ou CFA relevant des CCI² (www.acfci.cci.fr), par les écoles d'entreprises (EDF, GDF-Suez, SNCF, Lapeyre, Casino...), par le Cnam³ (www.cnam.fr), l'Afpa⁴ (www.afpa.fr) ou dans le cadre des formations qualifiantes subventionnées par les régions (infos sur www.intercarif.org).

1. Répertoire national des certifications professionnelles.
2. Chambres de commerce et d'industrie.
3. Conservatoire national des arts et métiers.
4. Association pour la formation professionnelle des adultes.

Travailler dans la fonction publique sans le bac ?

→ Sans le bac, vous pouvez accéder à des postes d'agent administratif ou d'agent technique en qualité de contractuel ou de fonctionnaire si réussite à un concours (infos sur <http://concours.fonction-publique.gouv.fr>).

→ Vous pouvez aussi intégrer la **Police nationale** comme adjoint de sécurité ou comme cadet de la République (infos sur www.blog-police-recrutement.com).

→ Vous pouvez aussi entrer dans la **Gendarmerie nationale** comme gendarme adjoint volontaire - agent de police judiciaire adjoint (infos sur www.lagendarmerierecrite.fr).

→ Vous pouvez enfin entrer dans l'**armée** comme volontaire ou comme militaire (infos sur les sites des différentes armées : www.recrutement.terre.defense.gouv.fr ; www.air-toutunearmee.fr ; <http://etremarin.fr>).

Pour en savoir +

→ **UNE PUBLICATION**
Dans la collection « Parcours » de l'Onisep



→ **UN SITE**
www.onisep.fr/metiers

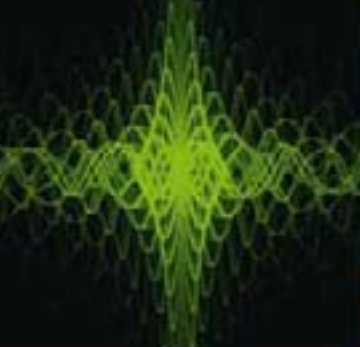

Terminales S
devenez Ingénieur



CONCOURS
Geipi Polytech

- acoustique
- aéronautique
- agroalimentaire
- automobile
- biologie
- électronique
- énergie
- environnement
- génie civil
- informatique
- logistique
- matériaux
- mécanique
- optique
- télécoms...



Un concours
pour
2 300 places



5 ans
d'études



26 Écoles
d'Ingénieurs
publiques
post-bac



Diplômes
habilités par
la Commission
des Titres
d'Ingénieur



**Nouveau
en 2013**
Concours spécifique
pour les STI2D
et STL

AGROSUP Dijon | EEIGM Nancy | ENSGSI Nancy | ENSIM Le Mans
ESIREM Dijon | ESSTIN Nancy | ISAT Nevers | ISEL Le Havre
ISTIA Angers | ISTE Vélizy | SUP GALILEE Paris | TELECOM Lille 1
Télécom Saint-Étienne | POLYTECH Annecy-Chambéry
POLYTECH Clermont-Ferrand | POLYTECH Lille | POLYTECH Lyon
POLYTECH Marseille | POLYTECH Montpellier | POLYTECH Nantes
POLYTECH Grenoble | POLYTECH Nice Sophia | POLYTECH Orléans
POLYTECH Paris-Sud | POLYTECH Paris-UPMC | POLYTECH Tours

www.geipi-polytech.org

La vie étudiante

Sécu, logement, bourses... Guide pratique à l'usage des futurs étudiants.

Se loger

→ Les **demandes de logement en résidence universitaire** se font par le biais du dossier social étudiant (DSE, voir encadré). Attribution sous conditions de ressources.

→ Le centre régional des œuvres universitaires et scolaires (Crous) met à la disposition des étudiants des listes de **chambres** chez les particuliers ou de **studios** à des prix intéressants.

→ Pour une **résidence privée ou un logement indépendant**, voir auprès des associations étudiantes ou des centres régionaux d'information jeunesse (www.cidj.com).

Consulter aussi la Centrale du logement étudiant (www.lokaviz.fr).

→ Pour une place en foyer d'étudiants, contacter l'Union nationale pour l'habitat des jeunes au 01 41 74 81 00 ou consulter le site : www.unhaj.org.

→ Possibilité d'obtenir des aides au logement : allocation logement à caractère social (ALS) ou allocation personnalisée au logement (APL) selon ses ressources. Contacter la caisse d'allocations familiales (www.caf.fr).

Financer ses études

→ La demande de **bourse sur critères sociaux** (BCS) se fait par le biais du dossier social étudiant (DSE, voir encadré). Elle est accordée en fonction des revenus des parents, du nombre d'enfants à charge, de l'âge du demandeur, de la distance domicile-lieu d'études, du diplôme... Son montant est variable.

Pour en bénéficier, il faut être assidu en cours et aux examens, progresser régulièrement dans ses études.

→ **D'autres dispositifs existent**, qui peuvent être cumulés avec une BCS : aide au mérite, aide à la mobilité internationale, allocations pour la diversité dans la fonction publique, aides des collectivités ou des fondations, prêts étudiants garantis par l'État (sans caution ni conditions de ressources), allocation financière « parcours de réussite professionnelle » (PARP). Il existe par ailleurs un Fonds national d'aide d'urgence pour les étudiants en situation de précarité (rupture avec la famille...). S'adresser au Crous.

À noter : les critères d'attribution pour l'enseignement supérieur diffèrent de ceux du secondaire. **Se renseigner** sur ses droits auprès du **Crous** sans attendre les résultats du bac.

→ Nombre d'étudiants sont amenés à travailler en parallèle de leur scolarité. Des **offres d'emplois temporaires ou de jobs étudiants** sont diffusées par le Crous, le CIDJ, les universités, les grandes écoles... Le travail ne prive pas du droit à percevoir une bourse.

Se soigner

→ L'**inscription à la sécurité sociale étudiante** est obligatoire. Elle se fait auprès du service de la scolarité de l'établissement qui délivre la carte d'étudiant. Le paiement de la cotisation (207 € en 2012-2013) est exigé pour ceux qui atteignent

l'âge de 20 ans dans l'année scolaire (hormis les boursiers).

Les autres sont en principe couverts par la sécurité sociale parentale.

→ L'adhésion à une **mutuelle étudiante** est facultative mais recommandée, car elle complète le remboursement des frais médicaux versé par la « Sécu ». Il existe plusieurs mutuelles : La Mutuelle des étudiants www.lmde.com ; le réseau national des mutuelles étudiantes de proximité www.emevia.com.

S'informer, s'orienter

Renseignez-vous le plus tôt possible sur les études et leurs débouchés. Utilisez toutes les ressources :

- **jours portes ouvertes** dans les établissements et **salons spécialisés** ;
- dispositifs d'« **orientation active** » ;
- rencontres organisées par le lycée et le CIO ;
- entretien d'orientation de terminale ;
- entretiens individuels et ateliers proposés par le **conseiller d'orientation-psychologue** ;
- centre de documentation et d'information (CDI) ;
- publications et produits multimédias de l'**Onisep**, son site : www.onisep.fr et son service gratuit de réponse aux questions (téléphone, mail ou chat) : www.monorientationenligne.fr.

INFO +

DSE

Une démarche unique pour demander une bourse et/ou un logement en résidence universitaire : le dossier social étudiant. Une démarche à renouveler chaque année sans attendre les résultats des examens.

L'**inscription pour la rentrée universitaire** suivante se fait sur le site Internet du Crous de l'académie ([via www.cnous.fr](http://via.www.cnous.fr)), du 15 janvier au 30 avril. Attention à bien respecter le délai. Dans les 15 jours qui suivent le retour du dossier, le Crous émet un avis conditionnel sur la suite réservée à la demande : attribution, rejet, attente. De **juin à octobre**, le Crous donne une réponse définitive au vu du justificatif d'inscription.

L'accueil des étudiants en situation de handicap

Afin d'inclure le mieux possible les étudiants en situation de handicap, **certains établissements** (notamment toutes les universités) **proposent un accueil spécifique**. Vous pourrez alors être informé sur l'accessibilité des locaux, sur les équipements pédagogiques adaptés, sur les modalités particulières d'aménagement des examens... ; toutes les infos sur le site www.handi-u.fr. Pour obtenir des aides humaines et matérielles,

vous devrez vous tourner vers la maison départementale des personnes handicapées (MDPH). Il existe aussi des associations spécialisées.

Pour en savoir +

> **UN SITE**
www.onisep.fr/handicap



AVEC L'ALTERNANCE,
METTEZ UN PIED
CHEZ SNCF ET
DEVEZ
UNE POINTURE.

PRÉPAREZ VOTRE DIPLÔME TECHNIQUE DANS
LE DOMAINE DE LA MAINTENANCE ET DES TRAVAUX,
OU DANS CELUI DES CIRCULATIONS FERROVIAIRES.



Credit photos : Getty Images

Du Bac +1 « Agent de transport et d'exploitation ferroviaire », à la licence professionnelle « Travaux publics », en passant par le BTS Electrotechnique « spécialité infrastructures ferroviaires », toutes nos formations « clés en main » sont diplômantes et organisées avec l'Éducation Nationale et nos centres de formation SNCF.

➔ SNCF RECRUTE SUR SNCF.COM

 **onisep.fr**



INFOS NATIONALES ET REGIONALES
ORIENTATION METIERS PARENTS
GUIDES FORMATIONS ETUDIER EN EUROPE
ETABLISSEMENTS LYCEENS SALONS ETUDIANTS
ETUDES ET HANDICAP ADRESSES
COLLEGIENS EQUIPES EDUCATIVES VIDEOS
SECTEURS PROFESSIONNELS GEOLOCALISATION
TCHATS LIBRAIRIE DATES-CLES

TOUTE L'INFO SUR LES MÉTIERS ET LES FORMATIONS



onisep

Enseignement supérieur e

ENSEIGNEMENT
SUP
HANDICAP

En 1999, 5 230 jeunes suivaient des études supérieures. Aujourd'hui, ils sont plus de 12 000. Avec, à la clé, une meilleure insertion professionnelle.

VIE QUOTIDIENNE

> Dans le cadre de la Prestation de compensation du handicap (PCH), des **aides** sont accordées par la **MDPH** : aides à la personne (lever, coucher, soins, prise de repas), aides techniques, logement, transport, surcoût lié à l'adaptation du véhicule pour passer le permis etc. Anticipez vos démarches pour que tout soit pris en compte et notifié par la MDPH avant votre entrée dans l'enseignement supérieur.

> **Logement** : le **CROUS** propose des logements adaptés ou recherche avec vous des solutions au cas par cas.

> **Restauration** : les restaurants universitaires sont accessibles aux étudiants handicapés.

> **Bourses d'enseignement supérieur** : trois années supplémentaires vous sont attribuées.

> **Transport** : les frais de transport des étudiants reconnus handicapés et ne pouvant utiliser les transports en commun sont pris en charge par les départements ou par le **STIF** en Ile de France. Adressez-vous à la MDPH ou à votre enseignant référent.

MDPH, maison départementale des personnes handicapées

CROUS, centre régional des œuvres universitaires et scolaires

STIF, syndicat des transports d'Ile de France

Objectif poursuite d'études

Ne vous censurez pas

Votre inscription est de droit si vous remplissez les conditions requises pour accéder aux formations de l'enseignement supérieur. C'est à l'établissement de s'adapter pour organiser au mieux votre accueil.

Rêvez à votre futur, croyez-y, vous ne serez pas seul(e)

Il faut monter votre projet, quel qu'il soit, avec un stage en France ou à l'étranger. Les CIO (Centres d'information et d'orientation), les enseignants référents de votre lycée, les structures handicap des établissements d'enseignement supérieur et les associations d'aide aux étudiants handicapés sont là pour vous aider.

Une grande variété de métiers possibles

De très nombreux aménagements de postes sont possibles, en particulier grâce aux nouvelles technologies. Ils rendent accessibles l'ensemble des métiers. Par ailleurs, les employeurs recherchent des personnes handicapées ayant une formation à bac + 2 et plus.

Anticipez ! Faites-vous connaître !

Monter son projet prend du temps. Il en faut aussi pour mettre en place votre accompagnement quotidien (auxiliaire de vie, transport...) et l'aménagement pédagogique dans l'établissement scolaire ou l'université. Quelques dossiers sont à remplir et il y a des dates limites d'inscription à respecter pour tous, valides ou non. Aussi, prenez contact le plus tôt possible avec la MDPH et la structure d'accueil des étudiants handicapés de l'établissement.

Emeline

Réaliser son rêve

> Emeline est malentendante à 55 %. Cela ne l'a pas empêchée de réaliser son rêve et d'étudier le management, le commerce et la communication. Elle a utilisé des aides comme des preneurs de notes en classe ou des amplificateurs de téléphone en entreprise.

« Pour moi, le commerce s'est imposé comme une évidence. J'ai commencé par un BTS commercial puis j'ai fait une licence professionnelle ».

Elle aime le contact avec les gens, « avoir un métier où ça bouge »
Retrouvez le témoignage d'Emeline sur [OnisepTV](#)



© ONISEP BRETAGNE

t Handicap

QUI EST CONCERNÉ ?

Tout(e) lycéen(ne) ayant eu un accident, une maladie ou une malformation et dont les conséquences engendrent un handicap.



© ONISEP BRETAGNE

↳ Démarches

Plusieurs cas de figure : vous souhaitez aller soit au lycée, soit à l'université ou dans un autre établissement. Dans la plupart des cas, vous devez vous préinscrire sur le portail www.admission-postbac.fr de janvier à mars. Pour certaines formations (paramédicales, sociales, les IEP, les écoles de commerce après-bac), vous devrez constituer un dossier spécifique.

↳ Lycée

BTS (brevet de technicien supérieur), CPGE (classe préparatoire aux grandes écoles)

Comme en terminale, vous continuez à bénéficier du projet personnalisé de scolarisation établi avec l'équipe de suivi de la scolarisation avec les mêmes aides (enseignant référent, auxiliaire de vie scolaire, médecin scolaire ...).

↳ Université

Prenez contact le plus tôt possible avec le service universitaire d'accueil des étudiants handicapés. Ce service mettra en place l'accompagnement pédagogique et les adaptations nécessaires.

A noter : les IUT (Instituts universitaires de technologie) font partie des universités.

Les différents handicaps dans l'enseignement supérieur

→→ Troubles moteurs	→→ 25%
→→ Troubles du langage et la parole	→→ 13%
→→ Troubles viscéraux	→→ 12%
→→ Troubles psychiques	→→ 13%
→→ Troubles visuels	→→ 9%
→→ Troubles auditifs	→→ 6%
→→ Plusieurs troubles associés	→→ 5%
→→ Troubles intellectuels et cognitifs	→→ 2%
→→ Autres troubles	→→ 15%

A noter : sur 11 549 étudiants handicapés recensés en 2011, 8,9 % sont temporairement en situation de handicap (d'une durée inférieure à 1 an) - enquête 2010-2011.

↳ Autre établissement d'enseignement supérieur

Adressez-vous au référent handicap de l'établissement. S'il n'y en a pas, demandez à rencontrer le chef d'établissement. N'hésitez pas à vous faire accompagner par une personne d'une association au service des étudiants handicapés.

↳ Vous souhaitez étudier par apprentissage

Il n'y a pas de limite d'âge pour commencer un apprentissage et la durée du contrat peut être portée à 4 ans. Des aides supplémentaires peuvent être versées par l'Agefiph (Association de gestion du fonds pour l'insertion professionnelle des personnes handicapées) et le Fiphfp (Fonds pour l'insertion des personnes handicapées dans la fonction publique).

POUR COMPENSER

LE HANDICAP

EN ENTREPRISE

Il est souhaitable de demander la reconnaissance de la qualité de travailleur handicapé (RQTH) dès le début des études en temps plein ou par apprentissage, voire dès l'année de terminale. Elle sera indispensable pour solliciter une compensation du handicap pendant les périodes en entreprise.

EN SAVOIR +

Des compléments d'infos sur www.onisep.fr/Scolarite-et-handicap/Les-parcours-de-scolarite "Études supérieures et handicap" et dans "les infos de ma région" sur www.onisep.fr

INFO +

- > CIO (Centres d'information et d'orientation) : voir page 103
- > Services handicap des universités ; Ministère de l'enseignement supérieur et de la recherche : www.handi-u.fr
- > Enseignants référents handicap : Inspections académiques (IA) : Nord : www.ac-lille.fr/ia59/ rubrique ASH/Espace parents
Pas-de-Calais : www.ac-lille.fr/ia62/ rubrique Les élèves/scolarisation des élèves handicapés/Liste des enseignants référents
- > MDPH* : voir page 102 (adresses utiles)
- > Service apprentissage du Conseil Régional : moncontratdapprentissage.nordpasdecals.fr

“Après le bac choisir ses études supérieures”

Académie de Lille - Rentrée 2013

Ce guide présente l'offre de formations proposée dans l'Académie de Lille et directement accessible après le Bac

D'autres guides pour aller plus loin.

Pour connaître les formations au-delà d'un bac + 1, consultez le guide régional «Les études après un bac + 1, + 2, + 3, + 4...»
<http://www.onisep.fr/Mes-Infos-regionales/Nord-Pas-de-Calais/Publications/Les-Guides-d-orientation>

Nouvelle édition à paraître en mars 2013

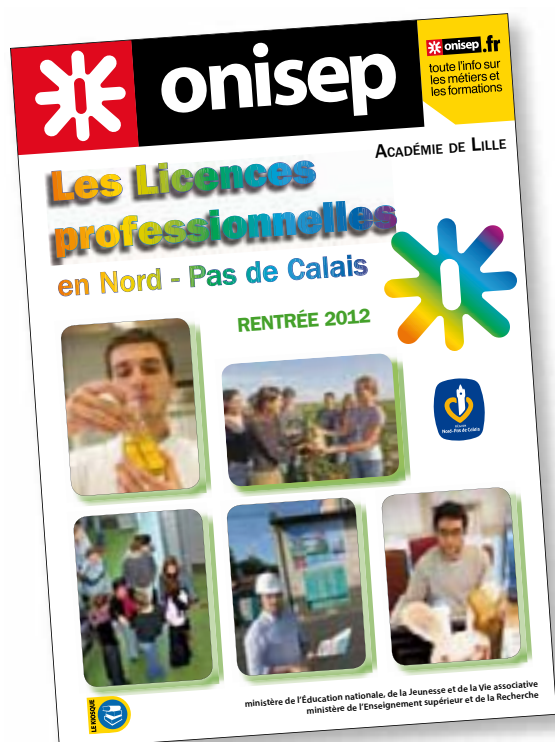

Pour connaître les licences professionnelles préparées dans l'académie après un bac + 2, consultez le guide régional «Les licences professionnelles en nord - pas de calais» sur <http://www.onisep.fr/Mes-Infos-regionales/Nord-Pas-de-Calais/Publications/Formations-Diplomes>

Nouvelle édition à paraître fin janvier 2013



En Nord - Pas de Calais,

toutes les formations, toutes les adresses...

Les formations par domaines et sous-domaines	24 à 71
Le répertoire des écoles d'ingénieurs	73 à 77
Le répertoire des écoles de commerce	79 à 80
Les universités en fiches	83 à 89
Les adresses des établissements	91 à 103

Agriculture, agroalimentaire, environnement

Agriculture, agronomie, aquaculture, productions animales, productions végétales, industries agroalimentaires, environnement, métiers de l'eau, traitement des déchets, nature, aménagement du paysage.

p. 24

Arts, culture

Art dramatique, arts du spectacle, arts plastiques, musique, audiovisuel, arts graphiques, arts appliqués, design, décoration, artisanat d'art, métiers de la culture.

- Arts du spectacle p. 27
- Arts plastiques, arts appliqués, arts graphiques, design p. 27
- Métiers de la culture p. 28

Bâtiment, travaux publics

Architecture, construction, charpente, agencement, génie civil, travaux publics.

p. 30

Commerce, immobilier, économie, management

Administration des entreprises, économie, gestion, management, ressources humaines, secrétariat, finance, comptabilité, commerce, marketing, vente, banque, assurance, immobilier.

p. 32

Droit, science politique, sécurité

Carrières juridiques, droit, administration publique, administration territoriale, métiers du notariat, sécurité, armée, défense.

p. 41

Enseignement

Enseignement, éducation, formation.

p. 42

Industrie

Électronique, électrotechnique, automatismes, télécommunications, informatique, énergie, industries graphiques, mécanique, microtechnique, automobile-engins, matériaux, bois, métaux, plasturgie, organisation de production, hygiène, sécurité, qualité, maintenance.

- EEA-télécoms-informatique p. 43
- Industries graphiques p. 46
- Mécanique-maintenance-productive-matériaux p. 46

Information, communication

Communication, journalisme, bibliothèque, documentation, édition, média.

p. 49

Lettres, langues, sciences humaines

Lettres modernes, lettres classiques, histoire, géographie, histoire de l'art, langues étrangères et régionales, philosophie, psychologie, sociologie, ethnologie, archéologie.

p. 53

Santé

Médical et paramédical, santé, soins, médecine, pharmacie, odontologie, maïeutique, diététique, esthétique, kinésithérapie, électroradiologie.

p. 59

Sciences

Biologie, bioanalyses, biotechnologies, chimie, géosciences, mathématiques, statistiques, physique, sciences de la vie.

p. 63

Social

Action sociale, services, assistance de service social, économie sociale et familiale, éducation spécialisée.

p. 67

Sport, animation

Animation, éducation sportive, entraînement, métiers de la forme, gestion et management du sport.

p. 69

Tourisme, hôtellerie, restauration

Accueil, hébergement, cuisine, restauration, conception, développement et commercialisation de produits touristiques, accompagnement.

p. 70

Transports, logistique

Transport ferroviaire, maritime, aérien, routier, gestion logistique, organisation des flux de personnes et de marchandises, logistique industrielle.

p. 71

> Index des diplômes p. 104
> Index des sigles des écoles p. 108

POUR ALLER PLUS LOIN...
www.onisep.fr

Agriculture-agroalimentaire-environnement

LES MOTS-CLÉS DU DOMAINE

Agriculture, agronomie, aquaculture, productions animales, productions végétales, industries agroalimentaires, environnement, métiers de l'eau, traitement des déchets, nature, aménagement du paysage.

- ◆ Enseignement public
- Enseignement privé sous contrat
- ❖ Enseignement privé
- Consulaire
- s Statut de l'étudiant «Scolaire»
- A Statut de l'étudiant «Apprenti»
- CP En contrat de professionnalisation
- Coût de scolarité : coût total du cursus
- Les adresses sont en fin de guide pages 91 à 103.

BTS

Agroéquipement

59 Hazebrouck CFA académique - LP des Monts de Flandres A

Bioanalyses et contrôles

- ◆ 59 La Madeleine Lycée V Labbé S
- 59 La Madeleine CFA AFI 24 - Lycée Valentine Labbé A
- ◆ 59 Valenciennes Lycée de l'Escaut S
- 62 Arras Lycée Baudimont St-Charles S

Chimiste

- ◆ 59 Armentières Lycée G Eiffel S
- 59 Armentières CFA AFI 24 Lycée G Eiffel A
- ◆ 59 Valenciennes Lycée de l'Escaut S
- ◆ 62 Calais Lycée polyvalent Léonard de Vinci S

Diététique

- 59 Aulnoye-Aymeries Lycée polyvalent privé Ste Jeanne d'Arc S
- ❖ 59 Lille ADONIS, coût de scolarité : 9 100 euros S
- ❖ 59 Marcq-en-Baroeul Ecole Kienz, coût de scolarité : 9 380 euros S
- ❖ 59 Tourcoing ESHOTEL Lille, coût de scolarité : 8 100 euros S
- ◆ 62 Beuvry Lycée polyvalent M Yourcenar S

Hygiène propreté environnement

- 59 Lille Lycée F Ozanam S
- ◆ 62 Arras LP A Savary S

Métiers de l'eau

62 Longuenesse CFA académique du lycée B Pascal A

Qualité dans les industries alimentaires et les bio-industries

- ◆ 59 Wasquehal LP JY Cousteau S
- 62 Boulogne-sur-Mer CFA académique du lycée polyvalent E Branly A

BTSA

Agronomie : productions végétales

- 59 Genech Institut de Genech S

- ◆ 62 Tilloy-lès-Mofflaines Lycée agricole du Pas de Calais - Site d'Arras S

Aménagements paysagers

- 59 Genech Institut de Genech S
- 59 Lesquin CFA régional de Genech A
- 59 Lomme CFA agricole du Nord A
- ◆ 59 Lomme EPLEFPA - LEGTA de Lomme S
- 62 Coulogne CFA régional de Genech A

62 Tilloy-lès-Mofflaines CFA agricole public du Pas de Calais - Antenne d'Arras A

Analyse et conduite de systèmes d'exploitation

- 59 Genech Institut de Genech S
- 59 Hazebrouck Institut privé d'Hazebrouck S
- 59 Lesquin CFA régional de Genech A
- 59 Sains-du-Nord CFA agricole public du Nord A
- 62 Bapaume Institut agricole privé St-Eloi S
- 62 Radinghem CFA agricole public du Pas de Calais - Antenne de Radinghem A
- 62 Rollancourt MFR de Rollancourt alternance sous statut scolaire
- ◆ 62 Tilloy-lès-Mofflaines Lycée agricole du Pas de Calais - Site d'Arras S

62 Bapaume CFA régional de Genech - UFA de Bapaume A

Analyses agricoles, biologiques et biotechnologiques

- ◆ 59 Douai-Wagnonville LEGTA du Nord S

Aquaculture

- 62 Coulogne Lycée d'enseignement agricole privé Saint Joseph S

Développement, animation des territoires ruraux

- 62 Aire-sur-la-Lys Lycée d'enseignement agricole privé Ste-Marie S

Génie des équipements agricoles

- 62 Bapaume Institut agricole privé St-Eloi S
- 62 Bapaume CFA régional de Genech - UFA de Bapaume A

Gestion et maîtrise de l'eau

- ◆ 59 Douai-Wagnonville LEGTA du Nord S
- 59 Douai CFA agricole public du Nord - Site de Douai A

Gestion et protection de la nature

- 62 Rollancourt CFA des métiers ruraux A
- ◆ 62 Tilloy-lès-Mofflaines Lycée agricole du Pas de Calais - Site d'Arras S

Production horticole

- 59 Genech Institut de Genech S
- 59 Lomme CFA agricole du Nord A

Productions animales

- 59 Genech Institut de Genech S
- 62 Radinghem CFA agricole public du Pas de Calais - Antenne de Radinghem A

Sciences et technologies des aliments spécialité aliments et processus technologiques

- ◆ 59 Douai Lycée agricole du Nord S
- 59 Douai CFA de l'IFRIA - Lycée agricole A

Technico-commercial

Agrofournitures

- 59 Pecquencourt Institut privé d'Anchin S
- 59 Pecquencourt CFA régional de Genech - UFA de Pecquencourt A (spécialité agrofournitures)

Jardin et végétaux d'ornement

- 59 Le Quesnoy CFA agricole du Nord A
- 59 Lesquin CFA régional de Genech A

Produits alimentaires et boissons

- 59 Hoymille CFA régional de Genech - Antenne de Hoymille A
- 59 Lesquin CFA régional de Genech A
- 59 Pecquencourt Institut privé d'Anchin S (spécialité agrofournitures)
- 59 Pecquencourt CFA régional de Genech - UFA de Pecquencourt A (spécialité agrofournitures)
- 62 Aire-sur-la-Lys Lycée d'enseignement agricole privé Ste-Marie S

DUT

Génie biologique option analyses biologiques et biochimiques

- ◆ 59 Villeneuve-d'Ascq IUT A Université Lille 1 - Sciences et Technologies S ou télé-enseignement (préparation à l'aide de supports multimédia + regroupement hebdomadaire de 2,5 jours maximum)

Génie biologique option diététique

- ◆ 59 Villeneuve-d'Ascq IUT A Université Lille 1 - Sciences et Technologies S ou télé-enseignement (préparation à l'aide de supports multimédia + regroupement hebdomadaire de 2,5 jours maximum)

Génie biologique option génie de l'environnement

- ◆ 62 Boulogne-sur-Mer IUT - Université du Littoral - Côte d'Opale S

Génie biologique option industries alimentaires et biologiques

- ◆ 59 Villeneuve-d'Ascq IUT A Université Lille 1 - Sciences et Technologies S ou télé-enseignement (préparation à l'aide de supports multimédia + regroupement hebdomadaire de 2,5 jours maximum)
- ◆ 62 Boulogne-sur-Mer IUT - Université du Littoral - Côte d'Opale S

Mesures physiques

- ◆ 59 Maubeuge Antenne IUT Université de Valenciennes S
- ◆ 59 Villeneuve-d'Ascq IUT A Université Lille 1 - Sciences et Technologies S

DEUST

Distribution et qualité des produits alimentaires

- ◆ 59 Villeneuve-d'Ascq UFR des sciences de la Terre Université Lille 1 - Sciences et Technologies S

Environnement et déchets

- ◆ 59 Villeneuve-d'Ascq UFR des sciences de la Terre Université Lille 1 - Sciences et Technologies S

Guide nature multilingue

- ◆ 59 Villeneuve-d'Ascq UFR des sciences de la Terre Université Lille 1 - Sciences et Technologies S

Santé, environnement, techniques industrielles et commerciales

- ◆ 59 Lille Faculté sciences pharmaceutiques Université Lille 2 S

Technicien de la mer et du littoral option aménagement environnement et littoral

- ◆ 62 Calais Centre universitaire de la Mi-Voix Université du Littoral - Côte d'Opale S

Technicien de la mer et du littoral option valorisation des produits de la mer

- ◆ 62 Boulogne-sur-Mer Centre universitaire Capécure Université du Littoral - Côte d'Opale S ou CP
- ◆ 62 Calais Centre universitaire de la Mi-Voix Université du Littoral - Côte d'Opale S ou CP

Licence

Biologie

- ◆ 62 Boulogne-sur-Mer Centre universitaire Capécure Université du Littoral - Côte d'Opale S ou CP
- Parcours
- qualités des procédés agroalimentaires et halieutiques (L3)

Géographie

- ◆ 62 Arras UFR d'histoire et géographie Université d'Artois S
- Parcours
- aménagement/environnement

Géographie et aménagement

- ◆ 59 Villeneuve-d'Ascq UFR de géographie et d'aménagement Université Lille 1 - Sciences et Technologies S
- Parcours
- aménagement, environnement et urbanisme (L2 et L3)

Ingénierie et santé publique

- ◆ 59 Loos Faculté d'Ingénierie et Management de la Santé Université Lille 2 S
- Parcours
- qualité en secteur sanitaire et médico-social (L3)
- qualité en santé - environnement (L3)

Sciences pour l'ingénieur

- ◆ 59 Cambrai Centre universitaire La forêt Université de Valenciennes S
- Parcours
- agroalimentaire (L2 et L3)

Terre et environnement

◆ 59 Villeneuve-d'Ascq UFR des sciences de la Terre **Université Lille 1 - Sciences et Technologies S**
 • secteur sciences de la vie, de la terre et environnement (SVTE)
 • parcours aménagé de la licence SVTE pour Bac Techno et DAEU (L1 et S3)

Diplôme d'ingénieur (voir pp. 73 à 77)

Recrutement bac

Diplôme d'ingénieur de l'Institut supérieur d'agriculture de Lille
 ◆ 59 Lille ISA A ou S

Formation complémentaire

CS Arrosage intégré
 ◆ 59 Dunkerque EPLEFPA des Flandres - site de Dunkerque **alternance sous statut scolaire**

CS Conduite de l'élevage laitier

◆ 59 Le Quesnoy LEGTA du Nord **alternance sous statut scolaire**
 59 Le Quesnoy CFA agricole du Nord A
 62 Radinghem CFA agricole public du Pas de Calais A

CS Conduite de productions en agriculture biologique et commercialisation

59 Avesnes-sur-Helpe CFA des métiers ruraux A

CS Constructions paysagères

62 Tilloy-lès-Mofflaines CFA agricole public du Pas de Calais - Antenne d'Arras A

CS Production, transformation et commercialisation des produits fermiers

59 Le Quesnoy CFA agricole du Nord A

CS Technicien conseil en production laitière

62 Rollancourt CFA des métiers ruraux A

CS Technicien spécialisé en transformation laitière

59 Le Quesnoy CFA agricole du Nord A

Autres formations

Animateur qualité sécurité environnement (CESI)

Certification : niveau 3 (bac + 2)

62 Arras EI-CESI Arras - CFA de l'ADEFPA, 2 ans A

Admission : dossier et entretien avec bac S, STI2D ou STL.

Assistant de cabinet et cliniques vétérinaires

Certificat d'école

◆ 59 Tourcoing Institut privé de paramédical, 2 ans, coût de scolarité : 8 480 euros S

Admission : dossier et entretien de motivation accessible aux bacheliers ou niveau bac toutes séries confondues.

Formation technico-commerciale en biotechnologie et agroalimentaire

Certificat d'école

◆ 59 Lille ESPAS, 5 ans, coût de scolarité : 11 580 euros S

Admission : dossier et entretien.

À LIRE, TROIS TITRES DE L'ONISEP



De Bac + 2 à Bac + 5 avec l'enseignement agricole privé



Des métiers :

- > Aquaculture
- > Aménagement paysager, environnement
- > Horticulture
- > Gestion
- > Laboratoires et agro-alimentaire
- > Machinisme et Agroéquipement
- > Productions Agricoles
- > Services aux Personnes
- > Vente et commerce

Dans les lycées agricoles privés du Nord Pas de Calais :

- Genech (59)
- Lesquin (59)
- Hazebrouck (59)
- Hoymille (59)
- Pecquencourt (59)
- Aire sur la Lys (62)
- Bapaume (62)
- Coulogne (62)

Tél : 03 21 24 89 59

<http://creap-nordpasdecalsais.fr>

Les BTS, vers l'insertion professionnelle ou tremplin vers la licence et le diplôme d'ingénieur

Enseignement Supérieur Technique Privé
GROUPE **ESRA**
Depuis 1972

Ecole Supérieure de Réalisation Audiovisuelle

Formations aux métiers du **Cinéma**, du **Son** et du **Film d'Animation**



Diplômes visés par l'Etat Bac +3

3 ans d'études après le **Bac**

4^e année optionnelle à **New York**

www.esra.edu

135, ave Felix Faure - 75015 PARIS

01 44 25 25 25 - M 8 Lourmel - T 2 3 Balard

Arts Culture

LES MOTS-CLÉS DU DOMAINE

Art dramatique, arts du spectacle, arts plastiques, musique, audiovisuel, arts graphiques, arts appliqués, design, décoration, artisanat d'art, métiers de la culture.

- ◆ Enseignement **public**
- Enseignement **privé sous contrat**
- ❖ Enseignement **privé**
- Consulaire
- s Statut de l'étudiant «**Scolaire**»
- A Statut de l'étudiant «**Apprenti**»
- CP En contrat de professionnalisation
- Coût de scolarité : coût total du cursus
- Les adresses sont en fin de guide pages 91 à 103.

Arts du spectacle

DMA

Cinéma d'animation

- ◆ 59 Roubaix ESAAT S

BTS

Métiers de l'audiovisuel option gestion de production

- ◆ 59 Roubaix Lycée J Rostand S

Métiers de l'audiovisuel option métiers de l'image

- ◆ 59 Roubaix Lycée J Rostand S

Métiers de l'audiovisuel option métiers du son

- ◆ 59 Roubaix Lycée J Rostand S

Métiers de l'audiovisuel option montage et postproduction

- ◆ 59 Roubaix Lycée J Rostand S

Métiers de l'audiovisuel option techniques d'ingénierie et exploitation des équipements

- ◆ 59 Roubaix Lycée J Rostand S

Photographie

- ◆ 59 Roubaix Lycée J Rostand S

BP JEPS

Brevet professionnel de la jeunesse, de l'éducation populaire et du sport spécialité activités du cirque

- 59 Lomme Et vous trouvez ça drôle - Centre régional des arts du cirque de Lomme S

Licence

Arts

- ◆ 59 Valenciennes FLLASH Université de Valenciennes S

Parcours

- arts plastiques (de L1 à L3)
- création et ingénierie numérique (de L1 à L3)

- ◆ 59 Villeneuve-d'Ascq UFR Humanités - Département Arts Université Lille 3 S

Parcours

- musique et danse
- études cinématographiques
- arts de la scène
- formation du musicien, interprète et créateur (réservé aux étudiants admis en DNSPM à l'association de préfiguration du pôle supérieur d'enseignements artistiques Nord-Pas de Calais)
- formation du comédien professionnel (réservé aux étudiants ayant réussi le concours d'entrée à l'EPSAD)
- intervention et études en danse (réservé aux étudiants titulaires de l'examen d'aptitude technique inscrits à la préparation au diplôme d'état de professeur de danse) (L2 et L3)

Arts du spectacle

- 59 Lille FLSH Université catholique de Lille S

Parcours

- métiers de la culture : cinéma et musique (de L1 à L3)

- ◆ 62 Arras UFR de lettres et arts d'Arras Université d'Artois S

Sciences de l'information, audiovisuel et médias numériques

- ◆ 59 Valenciennes ISTV Université de Valenciennes S

DU

Préparation à l'examen d'aptitude technique danse classique ou danse contemporaine

- ◆ 59 Villeneuve-d'Ascq UFR Humanités - Département Arts Université Lille 3 S

Autres formations

Diplôme d'Etat de professeur de danse option danse classique, option danse jazz

- Certification : niveau 3 (bac + 2)
- 59 Quiévrechain STUDIO 920, 2 ans S

Admission : bacheliers sur audition composée d'épreuves d'aptitude technique et entretien avec un jury ; le candidat qui possède l'examen d'aptitude technique ne passe pas d'audition.

Diplôme d'Etat de professeur de musique

- Certification : niveau 3 (bac + 2)
- 59 Lille APPSEA Nord - Pas de Calais, 2 ans S

Admission : sur concours en juin pour les titulaires du bac ou équivalent et d'un DNOP ou jusqu'à la rentrée 2014 d'un DEM ou d'une médaille d'or délivrés par un conservatoire à rayonnement régional ou départemental.

Diplôme national supérieur professionnel de comédien

Certification : niveau 2 (bac + 3 et 4)

- ◆ 59 Lille EPSAD, 3 ans S

Admission : recrutement tous les 3 ans sur concours pour bacheliers ou équivalents pouvant attester d'une pratique artistique importante autre que l'option théâtre au lycée. Le prochain concours aura lieu en 2015.

Diplôme national supérieur professionnel de musicien DNSPM

Certification : niveau 2 (bac + 3 et 4)

- 59 Lille APPSEA Nord - Pas de Calais, 3 ans S

Admission : sur concours : épreuves (culture musicale, interprétation, épreuves techniques, entretien en septembre) pour bacheliers ou équivalents, titulaires d'un DNOP ou, et à titre transitoire jusqu'à la rentrée 2014, d'un DEM ou d'une médaille d'or délivrés par un conservatoire à rayonnement régional ou départemental.

Préparation à l'entrée dans les écoles nationales de cirque

Diplôme national ou diplôme d'Etat

- 59 Lomme Et vous trouvez ça drôle - Centre régional des arts du cirque de Lomme, 1 an S

Arts plastiques, arts appliqués, arts graphiques, design

DMA

Cinéma d'animation

- ◆ 59 Roubaix ESAAT S

DNAP

Diplôme national d'arts plastiques option art

- ◆ 59 Dunkerque Ecole supérieure d'art du Nord - Pas de Calais S
- ◆ 59 Tourcoing Ecole supérieure d'art du Nord - Pas de Calais S
- ◆ 59 Valenciennes ESAD S

Diplôme national d'arts plastiques option communication

- Mention images animées
- ◆ 59 Cambrai Ecole supérieure d'art de Cambrai S

Diplôme national d'arts plastiques option design

- Mention design d'espace
- ◆ 59 Valenciennes ESAD S

Mise à niveau

Année préparatoire en école d'art

- ◆ 59 Dunkerque MAESTRIS, coût de scolarité : 3 990 euros S

- ◆ 59 Lille ECV, coût de scolarité : 6 500 euros S

- ◆ 59 Lille EFFICOM Lille - Groupe Sciences-U, coût de scolarité : 4 200 euros S

- ◆ 59 Lille MAESTRIS, coût de scolarité : 3 949 euros S

- ◆ 59 Marcq-en-Baroeul Ecole Kienz, coût de scolarité : 4 490 euros S

- 59 Roubaix ESDM Groupe CEPRECO Roubaix CCI Grand Lille, coût de scolarité : 4 500 euros S

Classe de mise à niveau section de technicien supérieur arts appliqués

- ◆ 59 Cambrai MAESTRIS, coût de scolarité : 3 990 euros S
- 59 Loos Lycée St-Vincent de Paul S
- ◆ 59 Roubaix ESAAT S

Classe de mise à niveau DMA cinéma d'animation

- ◆ 59 Roubaix ESAAT S

BTS

Agencement de l'environnement architectural

59 Bailleul CFA régional Saint-Louis - UFA Don Bosco A

- ◆ 59 Lomme Lycée J Prouvé S

Design de communication espace et volume

- ◆ 59 Roubaix ESAAT S

Design de mode, textile et environnement option mode

- ◆ 59 Marcq-en-Baroeul Ecole Kienz, coût de scolarité : 9 180 euros S
- ◆ 59 Tourcoing Lycée Sévigné S

Design de mode, textile et environnement option textile, matériaux et surface

- ◆ 59 Marcq-en-Baroeul Ecole Kienz, coût de scolarité : 9 180 euros S
- ◆ 59 Roubaix ESAAT S

Design de produits

- 59 Louvroil Lycée T Legrand S
- ◆ 59 Roubaix ESAAT S

Design d'espace

- ◆ 59 Lille EFFICOM Lille - Groupe Sciences-U, coût de scolarité : 8 400 euros S ou alternance sous statut scolaire
- ◆ 59 Marcq-en-Baroeul Ecole Kienz, coût de scolarité : 9 180 euros S
- ◆ 59 Roubaix ESAAT S
- 62 Saint-Omer Lycée Polyvalent St-Denis S

Design graphique option communication et médias imprimés

- 59 Bailleul CFA régional Saint-Louis - UFA Don Bosco A
- ◆ 59 Lille EFFICOM Lille - Groupe Sciences-U, coût de scolarité : 8 400 euros S ou alternance sous statut scolaire
- ◆ 59 Lille ESUPCOM Lille, coût de scolarité : 9 480 euros S

- ◆ 59 Marcq-en-Baroeul Ecole Kienz, coût de scolarité : 9 180 euros S

- ◆ 59 Roubaix ESAAT S

Design graphique option communication et médias numériques

- ◆ 59 Lille EFFICOM Lille - Groupe Sciences-U, coût de scolarité : 8 400 euros S ou alternance sous statut scolaire
- 59 Loos Lycée St-Vincent de Paul S
- ◆ 59 Marcq-en-Baroeul Ecole Kienz, coût de scolarité : 9 180 euros S
- ◆ 59 Roubaix ESAAT S

Licence**Arts**

- ◆ 59 Tourcoing UFR Humanités - Département arts - Pôle arts plastiques Université Lille 3 S
Parcours
 - arts plastiques
- ◆ 59 Valenciennes FLLASH Université de Valenciennes S
Parcours
 - arts plastiques (de L1 à L3)
 - création et ingénierie numérique (de L1 à L3)

Formation complémentaire**FCIL Infographie, concepteur, multimédia**

- ◆ 59 Condé-sur-l'Escaut Lycée polyvalent du Pays de Condé S

Autres formations**Bachelor 3 spécialisations : design espace, design graphique, design web**

Certificat d'école

- ◆ 59 Roubaix ESDM Groupe CEPRECO Roubaix CCI Grand Lille, 3 ans, coût de scolarité : 10 500 euros S ou A
Admission : sur dossier pour bacheliers avec bulletins de la 2^{ème} à la terminale, un essai d'une page, une lettre de

motivation et concours composé d'un entretien et d'une série de tests de raisonnement verbal, raisonnement numérique, culture générale, test atout métier et test d'anglais.

Concepteur créateur en communication visuelle

Certification : niveau 2 (bac + 3 et 4)

- ◆ 59 Lille ECV, 5 ans, coût de scolarité : 39 140 euros S
Admission : sur dossier de travaux personnels, lettre de motivation et entretien.

Concepteur réalisateur 3D

Certificat d'école

- ◆ 59 Roubaix Pôle IIDD, 3 ans, coût de scolarité : 19 100 euros S
Admission : concours et entretien pour bac. ou niveau bac

Décorateur merchandiser

Certification : niveau 3 (bac + 2)

- ◆ 59 Roubaix ESDM Groupe CEPRECO Roubaix CCI Grand Lille, 2 ans, coût de scolarité : 9 000 euros S ou A
Admission : dossier de candidature, tests et entretien pour bac toutes séries ou titre équivalent, DAEU, Ecole Saint Luc de Tournai.

Designer manager

Certification : niveau I (bac + 5)

- ◆ 59 Valenciennes ISD, cycle 1 (designer industriel) : 3 ans, coût de scolarité : 19 600 euros S

Admission en 1^{ère} année : concours (épreuves écrites, tests de culture générale et technique, visualisation spatiale) pour bac S, L, STI, AA, ES ou équivalent ; dates concours : 9 mars, 27 avril ou 22 juin 2013.

Nécessité de suivre un cycle 2 en 2 ans pour le titre de designer manager.

Diplôme de styliste designer de mode

Certification : niveau 2 (bac + 3 et 4)

- ◆ 59 Roubaix ESMOD international, 3 ans, coût de scolarité : 25 950 euros S
Admission en 1^{ère} année : dossier et entretien de motivation ; accessible à

tous même sans formation artistique au préalable.

Réalisateur numérique

Certification : niveau I (bac + 5)

- ◆ 59 Aulnoy-lez-Valenciennes SUPIN-FOCOM, cycle 1 : 3 ans, coût de scolarité : 19 650 euros S

Admission en 1^{ère} année sur concours : tests, présentation des travaux personnels, entretien pour bac.

Nécessité de suivre un cycle 2 en 2 ans pour le titre de réalisateur numérique.

Réalisateur vidéoludique

Certification : niveau I (bac + 5)

- ◆ 59 Aulnoy-lez-Valenciennes SUPIN-FOGAME École de Jeux Vidéo, cycle 1 : 3 ans, coût de scolarité : 19 650 euros S

Admission en 1^{ère} année sur concours : tests, présentation des travaux personnels, entretien pour bac.

Nécessité de suivre un cycle 2 en 2 ans pour le titre de réalisateur vidéoludique.

Responsable de stratégie commerciale et communication mode

Certification : niveau 2 (bac + 3 et 4)

- ◆ 59 Roubaix ISEM-ESMOD, 3 ans, coût de scolarité : 25 950 euros S

Admission : dossier, épreuves écrites et orales, et entretien pour bacheliers ES, S, L de préférence ou pour des candidats ayant une sensibilité et un intérêt pour la mode.

Métiers de la culture**Licence****Culture et médias**

- ◆ 59 Dunkerque Centre universitaire de la Citadelle Université du Littoral - Côte d'Opale S

Parcours

- culture et communication (L3)
- culture, tourisme et territoire (L3)

- 59 Lille FLSH Université catholique de Lille S

Parcours

- communication politique - prépa CELSA (L3)
- médias culture et communication (de L1 à L3)

Information, communication, culture

- ◆ 59 Villeneuve-d'Ascq UFR DECCID - Département culture Université Lille 3 S

Parcours

- culture et médias

Philosophie

- ◆ 59 Villeneuve-d'Ascq UFR Humanités - Département Philosophie Université Lille 3 S

Parcours

- esthétique et philosophie de l'art (S4, L3)

- ◆ Enseignement public

- Enseignement privé sous contrat

- ◆ Enseignement privé

- Consulaire

s Statut de l'étudiant «Scolaire»

▲ Statut de l'étudiant «Apprenti»

CP En contrat de professionnalisation

Coût de scolarité : coût total du cursus

Les adresses sont en fin de guide pages 91 à 103.

À LIRE,
SIX TITRES DE L'ONISEP



L'info nationale et régionale sur les formations et les métiers

Des publications pour bien choisir son orientation !



	Ref.	Prix	Qté	Total
→ LES INDISPENSABLES				
Quels métiers pour demain ?	901 003	9 €		
Après le bac	901 029	9 €		
Etudier à l'étranger	901 045	9 €		
Les classes préparatoires	901 046	9 €		
Sciences Po	901 044	9 €		
→ ARTS / CULTURE / COMMUNICATION / MEDIAS				
Les études d'art	901 002	9 €		
Les métiers de la mode	900 859	12 €		
Les métiers de l'audiovisuel	900 805	12 €		
Les métiers de l'artisanat d'art	900 806	12 €		
Les métiers de la culture et du patrimoine (disponible en novembre 2012)	901 042	12 €		
Les métiers de l'édition et du livre	900 807	12 €		
Les métiers du graphisme et du design	900 865	12 €		
Les métiers d'Internet	901 037	12 €		
Les métiers du spectacle	900 802	12 €		
Journalisme, communication, documentation	900 857	12 €		
→ BTP / INDUSTRIE / TRANSPORTS				
Les métiers du bâtiment et des travaux publics	901 038	12 €		
Les métiers de la mécanique	901 006	12 €		
Les métiers du transport et de la logistique	900 864	12 €		
→ DROIT / FONCTION PUBLIQUE				
Les métiers du droit et de la justice	901 013	12 €		
Les métiers de la défense et de la sécurité publique	901 034	12 €		
→ ECONOMIE / COMMERCE / GESTION				
Les écoles de commerce	901 028	9 €		
Après le bac ES	900 883	11 €		
Les métiers du marketing, de la publicité et de la vente	901 040	12 €		
Les métiers de la banque et de l'assurance	900 861	12 €		
Les métiers de la gestion, de la comptabilité et des ressources humaines	900 858	12 €		

Pour toute commande à destination des DOM, le tarif hors taxe s'applique.
 Merci de nous consulter.
 Conditions générales de vente disponibles sur www.onisep.fr/lalibrairie ou sur simple demande.

Complétez et retournez ce bon de commande accompagné de votre règlement à :

Onisep VPC, 12 mail Barthélemy-Thimonnier, Lognes, 77437 Marne-la-Vallée Cedex 2

VOTRE ADRESSE POSTALE

Nom / Prénom :

Adresse :

Code Postal [] [] [] [] []

Localité :

Pays :

Merci d'indiquer l'adresse de facturation si celle-ci diffère de l'adresse de livraison.

E-mail :

À renseigner impérativement pour le suivi de commande.

	Ref.	Prix	Qté	Total
→ NATURE / AGRICULTURE / ENVIRONNEMENT				
Les métiers de la biologie et des biotechnologies	901 039	12 €		
Les métiers de l'agriculture	900 803	12 €		
Les métiers auprès des animaux	901 007	12 €		
Les métiers de l'environnement	900 866	12 €		
Les métiers de l'architecture, de l'urbanisme et du paysage	900 863	12 €		
Les études de sciences de la vie et de la Terre	900 794	11 €		
→ SANTE / SOCIAL / ESTHETIQUE				
Les métiers du médical	901 010	12 €		
Les métiers du paramédical	901 012	12 €		
Les métiers de l'humanitaire (disponible en novembre 2012)	901 043	12 €		
Les métiers auprès des enfants et des ados	901 014	12 €		
Les métiers du social	901 041	12 €		
→ SCIENCES HUMAINES / LETTRES / LANGUES				
Après le bac L	900 884	11 €		
Les métiers des langues et de l'international	900 862	12 €		
→ SCIENCES / TECHNOLOGIES				
Les métiers de l'électronique	901 011	12 €		
Les écoles d'ingénieurs	901 027	9 €		
Après le bac S	900 882	11 €		
Les métiers de l'énergie	900 860	12 €		
Les métiers de l'informatique	901 008	12 €		
Les métiers de la chimie, industrie et recherche	900 632	12 €		
→ TOURISME / LOISIRS				
Les métiers de l'hôtellerie et de la restauration	901 005	12 €		
Les métiers du sport	901 036	12 €		
Les métiers du tourisme et des loisirs	901 009	12 €		

Montant de la commande €

Frais d'envoi en Colissimo* €

**France Métropole : + 6 € (30566) DOM : + 20 € (30585),
 UE et Suisse : + 12 € (30583), TOM et étranger hors UE : + 25 € (30586)**

*Pour toute commande hors métropole et UE d'un montant supérieur à 100 €, un forfait de 35 € est appliqué (30584).

Total de la commande €

Commandez en ligne !
www.onisep.fr/lalibrairie

VOTRE MODE DE PAIEMENT

Règlement par chèque bancaire à l'ordre de : l'agent comptable de l'Onisep

Date et signature :

Je souhaite que les informations me concernant restent confidentielles et ne soient pas divulguées. Conformément à la loi informatique et liberté du 6 janvier 1978, vous disposez d'un droit d'accès et de rectification aux données informatiques.

Bâtiment-travaux publics

LES MOTS-CLÉS DU DOMAINE

Architecture, construction, charpente, agencement, génie civil, travaux publics.

- ◆ Enseignement **public**
 - Enseignement **privé sous contrat**
 - ❖ Enseignement **privé**
 - Consulaire
 - s Statut de l'étudiant «**Scolaire**»
 - ▲ Statut de l'étudiant «**Apprenti**»
 - CP En contrat de professionnalisation
- Coût de scolarité : coût total du cursus
Les adresses sont en fin de guide pages 91 à 103.

Diplôme d'études en architecture (grade de licence)

- ◆ 59 Villeneuve-d'Ascq ENSAP Lille S

Mise à niveau

Diplôme préparatoire à l'enseignement supérieur orientation secondaire

- ◆ 59 Valenciennes CEPPE S ou alternance sous statut scolaire

BTS

Agencement de l'environnement architectural

59 Bailleul CFA régional Saint-Louis - UFA Don Bosco ▲

- ◆ 59 Lomme Lycée J Prouvé S

Aménagement finition

62 Arras Université compagnonnique d'apprentissage Nord-Pas de Calais ▲

62 Lumbres CFA académique - LP Bernard Chochoy ▲

Bâtiment

- ◆ 59 Lomme Lycée J Prouvé S

- ◆ 62 Boulogne-sur-Mer Lycée Polyvalent E Branly S

Charpente-couverture

62 Arras Université compagnonnique d'apprentissage Nord-Pas de Calais ▲

Constructions métalliques

- ◆ 59 Lomme Lycée J Prouvé S

Développement et réalisation bois

- ◆ 59 Lomme Lycée J Prouvé S

59 Lomme CFA académique du lycée J Prouvé ▲

Domotique

● 59 Aulnoy-lez-Valenciennes CFA Grand Hainaut - TECH 3000 ▲

- ◆ 59 Tourcoing Lycée Colbert S

59 Tourcoing CFA académique - lycée Colbert ▲

- ◆ 62 Hénin-Beaumont Lycée L Pasteur S

Enveloppe du bâtiment : façades étanchéité

- ◆ 59 Lomme Lycée J Prouvé S

62 Arras CFA académique du lycée J Le Caron ▲

Etudes et économie de la construction

- 59 Lille Lycée F Ozanam S

59 Lille CFA régional Saint Louis UFA Lycée Ozanam ▲

- ◆ 59 Lomme Lycée J Prouvé S

- ◆ 62 Hénin-Beaumont Lycée L Pasteur S

Fluides, énergies, environnements option A génie sanitaire et thermique

59 Lille CFA académique du lycée Baggio ▲

Fluides, énergies, environnements option B génie climatique

- ◆ 59 Lille Lycée Baggio S

59 Marly BTP CFA Nord Pas de Calais ▲

Fluides, énergies, environnements option C génie frigorifique

- ◆ 59 Douai Lycée E Labbé S

◆ 62 Boulogne-sur-Mer Lycée Polyvalent E Branly S

Fluides, énergies, environnements option D maintenance et gestion des systèmes fluidiques et énergétiques

- ◆ 59 Lille Lycée Baggio S

59 Lille CFA académique du lycée Baggio ▲

62 Boulogne-sur-Mer CFA

académique du lycée polyvalent E Branly ▲

Géomètre topographe

- ◆ 59 Lomme Lycée J Prouvé S

59 Lomme CFA académique du lycée J Prouvé ▲

Maintenance et après-vente des engins de travaux publics et de manutention

■ 59 Armentières Lycée privé Saint-Louis S

Systèmes constructifs bois et habitat

- 59 Lille Lycée Epil S

- ◆ 59 Lomme Lycée J Prouvé S

62 Hesdigneul-les-Boulogne BTP CFA Nord - Pas de Calais ▲

62 Lens CFA académique - LP Auguste Béhal ▲

Travaux publics

59 Lomme CFA académique du lycée J Prouvé ▲

62 Boulogne-sur-Mer CFA académique du lycée polyvalent E Branly ▲

62 Bruay-la-Buissière CFA académique du lycée professionnel des travaux publics ▲

- ◆ 62 Hénin-Beaumont Lycée L Pasteur S

BTSA

Aménagements paysagers

- 59 Genech Institut de Genech S

59 Lesquin CFA régional de Genech ▲

59 Lomme CFA agricole du Nord ▲

- ◆ 59 Lomme EPLEFPA - LEGTA de Lomme S

62 Coulogne CFA régional de Genech ▲

62 Tilloy-lès-Mofflaines CFA agricole public du Pas de Calais - Antenne d'Arras ▲

Gestion et maîtrise de l'eau

- ◆ 59 Douai Lycée agricole public du Nord - Site de Douai S

59 Douai CFA agricole du Nord - Lycée agricole ▲

DUT

Génie civil

- ◆ 62 Béthune IUT Université d'Artois S ou CP

62 Béthune FORMASUP - CFA du Supérieur - IUT de Béthune Université d'Artois ▲

Génie thermique et énergie

- ◆ 59 Dunkerque IUT Université du Littoral - Côte d'Opale S ou CP

59 Dunkerque FORMASUP CFA du Supérieur IUT Université du Littoral - Côte d'Opale ▲

DEUST

Bâtiment et construction

- ◆ 59 Valenciennes ISTV Université de Valenciennes S

◆ 62 Calais Centre universitaire de la Mi-Voix Université du Littoral - Côte d'Opale S ou CP

Licence

Mécanique, génie mécanique et génie civil

- ◆ 59 Villeneuve-d'Ascq Polytech Lille Université Lille 1 - Sciences et Technologies S

• secteur sciences exactes et sciences de l'ingénieur (SESI)

• profil SPI sciences pour l'ingénieur (L1 et S3)

Parcours

• parcours aménagé de la licence SESI pour bac techno et DAEU (L1 et S3)

• parcours renforcé de la licence SESI pour bac S (L1 et L2) - préparation aux concours d'admission en école d'ingénieur

• parcours concours et recherche de la licence SESI pour bac S (L1 et L2) -

préparation agrégation ou intégration en master recherche ou en école d'ingénieur

- génie civil (L2 et L3)

Sciences pour l'ingénieur

- ◆ 59 Valenciennes ISTV Université de Valenciennes S

Parcours

• génie civil architectural et urbain (de L1 à L3)

◆ 62 Béthune Faculté des sciences appliquées Université d'Artois S

Parcours

• génie civil (L3)

• génie énergétique - énergies renouvelables (L3)

Diplôme d'ingénieur (voir pp. 73 à 77)

Recrutement bac

Diplôme d'ingénieur de l'Ecole des hautes études d'ingénieur

- ❖ 59 Lille HEI Lille ▲ ou S

Diplôme d'ingénieur de l'Ecole polytechnique universitaire de Lille, Université Lille 1, sciences et technologies spécialité génie civil

- ◆ 59 Villeneuve-d'Ascq Polytech Lille S

59 Villeneuve-d'Ascq FORMASUP CFA du Supérieur Polytech Lille ▲

Recrutement bac + 2

Diplôme d'ingénieur de l'Ecole centrale de Lille

- ◆ 59 Villeneuve-d'Ascq Centrale Lille S

Diplôme d'ingénieur de l'Ecole nationale supérieure des mines de Douai

- ◆ 59 Douai Ecole des Mines de Douai S

Diplôme d'ingénieur de l'Institut supérieur d'agriculture de Lille spécialité aménagement paysager de l'espace en partenariat avec l'UNEP

- 59 Lille ISA Lille / Pôle paysage Formation en apprentissage ITIAPE ▲

Formation complémentaire

MC Peinture décoration

- ◆ 59 Marly LP F Mansart ▲

59 Roubaix BTP CFA Nord Pas de Calais ▲

MC Technicien en énergies renouvelables option A : énergie électrique

- ◆ 59 Caudry Lycée polyvalent JM Jacquard S

59 Lille CFA académique du lycée Baggio ▲

59 Lomme CFA de l'institut des services à l'environnement ▲

- ◆ 59 Waziers LP P Langevin S
- 62 Arras CFA académique du LP J Le Caron A
- 62 Saint-Martin-Boulogne Lycée Polyvalent St-Joseph S
- 62 Saint-Omer CFA académique du LP J Durand A
- MC Technicien en énergies renouvelables option B : énergie thermique
- ◆ 59 Lille LP Baggio S
- 59 Lille CFA académique du Lycée Baggio A
- 59 Lomme CFA de l'institut des services à l'environnement A
- 62 Arras CFA académique du LP J Le Caron A
- 62 Lumbres CFA académique du LP B Chochoy A

Autres formations

Formation de chargés de projet en aménagement durable du territoire (CPADT)

Certification : niveau 3 (bac + 2)

◆ 59 Valenciennes ENTE, 2 ans S
Admission : sur dossier et entretien des bacheliers scientifiques ou techniques (S, STI2D, STAV...). Nouveauté, projet rentrée 2013 : inscription via le portail APB.

Vendeur conseil en chauffage, sanitaire et climatisation (niveau IV)

Certification : niveau 4 (bac ou équivalent)

59 Lille CFA de l'ADEFA Lycée Baggio, 1 an A

À LIRE,
QUATRE TITRES DE L'ONISEP

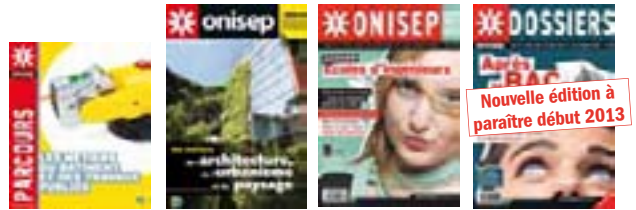

Découvrez et commandez en un clic nos publications www.onisep.fr/lalibrairie



L'info nationale et régionale sur les formations et les métiers

Après BAC :
DUT en 2 ans

3 parcours possibles après le DUT :

- insertion professionnelle immédiate
- études courtes (1 an)
- études longues

Formations technologiques universitaires en IUT

Après BAC+2 :
Licence professionnelle en 1 an

Inscription professionnelle immédiate après obtention du diplôme

Plusieurs voies possibles :

- formation initiale à temps plein (statut étudiant)
- alternance dans le cadre d'un contrat d'apprentissage (statut salarié)
- alternance dans le cadre d'un contrat de professionnalisation (statut salarié)
- formation continue (pour les salariés et demandeurs d'emploi)

www.iut-nord-pas-de-calais.org

Commerce-immobilier-économie-management

LES MOTS-CLÉS DU DOMAINE

Administration des entreprises, économie, gestion, management, ressources humaines, secrétariat, finance, comptabilité, commerce, marketing, vente, banque, assurance, immobilier.

- ◆ Enseignement public
 - Enseignement privé sous contrat
 - ◆ Enseignement privé
 - Consulaire
 - s Statut de l'étudiant «Scolaire»
 - A Statut de l'étudiant «Apprenti»
 - CP En contrat de professionnalisation
- Coût de scolarité : coût total du cursus
Les adresses sont en fin de guide pages 91 à 103.

Mise à niveau

Diplôme préparatoire à l'enseignement supérieur DPES orientation tertiaire

- ◆ 59 Valenciennes CEPPEP S ou alternance sous statut scolaire

Année destinée spécialement aux bacheliers technologiques et professionnels pour préparer leur entrée en licence, DUT, DEUST.

Diplôme d'IEP

Diplôme de Sciences Po Lille

- en 5 ans et valant grade de master
- section économie et finance
- section relations internationales
- section études européennes
- section administration publique
- section politique, économie et société

- ◆ 59 Lille Sciences Po Lille, rattaché à l'Université de Lille 2 S

Admission en 1^{re} année : • bachelier des années 2012 et 2013 si réussite au concours commun d'entrée organisé par les 6 instituts d'Études politiques (Aix-en-Provence, Lille, Lyon, Rennes, Strasbourg et Toulouse) et composé de 3 épreuves (questions contemporaines, langue vivante, histoire) et prise en compte de la moyenne obtenue au baccalauréat (coef. 1).

Doubles-diplômes en 5 ans avec alternance France/Etranger

- ◆ 59 Lille Sciences Po Lille, rattaché à l'Université de Lille 2 S

Filière du double Diplôme franco-allemand avec l'Université de Münster : Filière du double Diplôme franco-britannique avec l'Université du Kent à Canterbury :

Filière du double Diplôme franco-espagnol avec l'Université de Salamanque
Admission : accessibles aux bacheliers 2012 et 2013 sur concours.

BTS

Assistant de gestion de PME PMI à référentiel commun européen

- ◆ 59 Armentières Lycée P Hazard S
- 59 Aulnoy-lez-Valenciennes CFA Grand Hainaut - Site de Tertia A
- ◆ 59 Condé-sur-l'Escaut Lycée polyvalent du Pays de Condé S
- 59 Dunkerque Lycée Vauban S
- ◆ 59 Dunkerque MAESTRIS, coût de scolarité : 7 980 euros S
- ◆ 59 Grande-Synthe Lycée du Noordover S
- 59 Hazebrouck Lycée St-Jacques S
- ◆ 59 Le Cateau-Cambrésis Lycée polyvalent C Desmoulins S
- ◆ 59 Lille EFFICOM Lille - Groupe Sciences-U, coût de scolarité : 8 000 euros S ou alternance sous statut scolaire
- ◆ 59 Lille Lycée G Berger S
- 59 Lille Lycée Notre-Dame d'Annav S
- 59 Loos Lycée St-Vincent de Paul S
- 59 Maubeuge Lycée Notre-Dame de Grâce S
- 59 Maubeuge UFA Notre-Dame de Grâce) A
- ◆ 59 Somain Lycée L Pasteur S
- 59 Tourcoing Lycée Jehanne d'Arc S
- ◆ 59 Tourcoing Lycée Sévigné S
- 59 Valenciennes Lycée privé la Sagesse S
- ◆ 59 Villeneuve-d'Ascq RISE Villeneuve d'Ascq, coût de scolarité : 5 420 euros S
- 62 Arras Lycée Baudimont St-Charles S
- ◆ 62 Béthune Lycée Blaringhem S

- 62 Béthune CFA académique du lycée Blaringhem A
- ◆ 62 Boulogne-sur-Mer Lycée Mariette S
- ◆ 62 Lens Lycée Condorcet S
- 62 Lens SIADEP - INCP CP
- ◆ 62 Saint-Omer Lycée A Ribot S
- ◆ 62 Saint-Pol-sur-Ternoise Lycée A Châtelet S
- ◆ 62 Wingles Lycée Voltaire S

Assistant de manager

- 59 Aulnoy-lez-Valenciennes CFA Grand Hainaut - Site de Tertia A
- ◆ 59 Cambrai Lycée Fénelon S
- 59 Douai Lycée Deforest de Lewarde S
- ◆ 59 Douai Lycée JB Corot S
- ◆ 59 Grande-Synthe Lycée du Noordover S
- ◆ 59 Lille ISTEM, coût de scolarité : 7 900 euros S ou CP
- ◆ 59 Lille Lycée européen Montebello S
- ◆ 59 Lille Lycée G Berger S
- 59 Lille Lycée Notre-Dame d'Annav S
- 59 Loos Lycée St-Vincent de Paul S

- ◆ 59 Marcq-en-Baroeul Ecole Kienz, coût de scolarité : 7 980 euros S
- ◆ 59 Maubeuge Lycée polyvalent A Lurçat S
- ◆ 59 Roubaix Lycée J Moulin S
- 59 Roubaix Lycée St-Martin S
- ◆ 59 Sin-le-Noble Lycée A Rimbaud S
- ◆ 59 Valenciennes Lycée H Wallon S
- ◆ 59 Wattrelos Lycée polyvalent E Zola S
- ◆ 62 Arras Lycée polyvalent G Mollet S
- ◆ 62 Béthune Lycée L Blaringhem S
- 62 Béthune CFA académique du lycée L Blaringhem A
- ◆ 62 Boulogne-sur-Mer Lycée Mariette S
- ◆ 62 Calais Lycée S Berthelot S
- ◆ 62 Hénin-Beaumont Lycée F Darchicourt S
- 62 Lens CFA des Métiers de la Vente et du Tertiaire - SIADEP A
- ◆ 62 Lens Lycée Condorcet S
- 62 Lens SIADEP - INCP CP
- ◆ 62 Lillers Lycée A France S
- ◆ 62 Saint-Omer Lycée A Ribot S

Assurance

- 59 Lille CFA de l'ADEF A - ARCNAM Lille A
- ◆ 59 Lille EFFICOM Lille - Groupe Sciences-U, coût de scolarité : 8 000 euros S ou alternance sous statut scolaire
- ◆ 59 Lille Lycée G Berger S
- ◆ 59 Roubaix Lycée J Moulin S
- ◆ 62 Arras Lycée Gambetta Carnot S
- 62 Saint-Omer Lycée Polyvalent St-Denis S

Banque option A marché des particuliers

- ◆ 59 Lille EFFICOM Lille - Groupe Sciences-U, coût de scolarité : 8 000 euros S ou alternance sous statut scolaire
- ◆ 59 Lille Lycée G Berger S
- 59 Lille CFA académique - lycée Gaston Berger A
- ◆ 59 Marcq-en-Baroeul Ecole Kienz, coût de scolarité : 9 180 euros S
- 59 Tourcoing Lycée industriel et commercial S
- ◆ 59 Valenciennes Lycée H Wallon S

- 59 Villeneuve-d'Ascq CFA des métiers de la banque et de la finance A
- ◆ 62 Calais Lycée S Berthelot S
- 62 Saint-Omer Lycée Polyvalent St-Denis S

Banque option B marché des professionnels

- ◆ 59 Marcq-en-Baroeul Ecole Kienz, coût de scolarité : 9 180 euros S

Commerce international (diplôme à référentiel commun européen)

- 59 Armentières Lycée St-Jude S
- ◆ 59 Cambrai Lycée Fénelon S
- ◆ 59 Douai Lycée JB Corot S
- 59 Dunkerque CFA de l'ADEF A - CEFIR A
- ◆ 59 Dunkerque Lycée A Angellier S
- ◆ 59 Lille Lycée européen Montebello S
- ◆ 59 Lille Lycée G Berger S
- ◆ 59 Valenciennes Lycée Watteau S
- ◆ 62 Arras Lycée polyvalent G Mollet S
- ◆ 62 Béthune Lycée L Blaringhem S
- ◆ 62 Boulogne-sur-Mer Lycée Mariette S

Comptabilité et gestion des organisations

- ◆ 59 Armentières Lycée P Hazard S
- 59 Aulnoy-lez-Valenciennes CFA Grand Hainaut - Site de Tertia A
- 59 Cambrai LP St-Luc - La Sagesse S
- ◆ 59 Cambrai Lycée P Duez S
- 59 Douai Lycée Deforest de Lewarde S
- ◆ 59 Dunkerque Lycée A Angellier S
- 59 Dunkerque Lycée Vauban S
- ◆ 59 Fourmies Lycée Camille Claudel S
- ◆ 59 Hazebrouck Lycée des Flandres S
- ◆ 59 Lambersart Lycée J Perrin S
- ◆ 59 Lille EFFICOM Lille - Groupe Sciences-U, coût de scolarité : 8 800 euros S ou CP
- ◆ 59 Lille ISTEM, coût de scolarité : 7 900 euros S ou CP
- ◆ 59 Lille Lycée G Berger S
- 59 Lille Lycée Notre-Dame d'Annav S
- 59 Lille Lycée St-Jean-Baptiste de la Salle S
- ◆ 59 Maubeuge Lycée polyvalent A Lurçat S
- ◆ 59 Roubaix Lycée J Moulin S
- ◆ 59 Saint-Amand-les-Eaux Lycée E Couteaux S
- ◆ 59 Sin-le-Noble Lycée A Rimbaud S
- 59 Tourcoing Lycée industriel et commercial S
- 59 Valenciennes Lycée privé Dampierre S
- ◆ 62 Arras Lycée polyvalent G Mollet S
- ◆ 62 Béthune Lycée A Malraux S
- ◆ 62 Bruay-la-Buissière Lycée polyvalent Carnot S
- ◆ 62 Calais Lycée P de Coubertin S
- ◆ 62 Carvin Lycée Diderot S
- ◆ 62 Lens Lycée A Behal S
- 62 Lens Lycée St-Paul S
- ◆ 62 Saint-Martin-Boulogne Lycée polyvalent Giroux Sannier S
- 62 Saint-Martin-Boulogne Lycée Polyvalent St-Joseph S
- ◆ 62 Saint-Omer Lycée A Ribot S

Management des unités commerciales

- 59 Armentières Lycée St-Jude S
- 59 Aulnoy-lez-Valenciennes CFA Grand Hainaut - Site de Tertia A
- 59 Cambrai CFA Grand Hainaut - Site de Cambrai A
- ◆ 59 Cambrai Lycée P Duez S
- ◆ 59 Condé-sur-l'Escaut Lycée polyvalent du Pays de Condé S
- 59 Douai Lycée Deforest de Lewarde S
- ◆ 59 Douai Lycée JB Corot S
- ◆ 59 Dunkerque Lycée A Angellier S
- 59 Dunkerque Lycée Vauban S
- ◆ 59 Dunkerque MAESTRIS, coût de scolarité : 8 880 euros S
- 59 Fourmies Lycée St-Pierre S
- 59 Hautmont CFA Grand-Hainaut A
- ◆ 59 Hazebrouck Lycée des Flandres S
- ◆ 59 Lambersart Lycée J Perrin S
- ◆ 59 Lille EFFICOM Lille - Groupe Sciences-U, coût de scolarité : 8 000 euros S ou alternance sous statut scolaire
- ◆ 59 Lille INFORMATIF, coût de scolarité : 8 400 euros S ou CP (spécialisation parfumerie)
- ◆ 59 Lille ISTEM, coût de scolarité : 7 900 euros S ou CP



L'École Supérieure des Métiers de l'Immobilier
146 rue Nationale - Lille- 03 20 15 16 66

■ Diplômes et Titres reconnus par l'Etat

BTS, Bachelor, Mastère

Devenez expert de l'immobilier avec l'EFAB
De BTS à Bac+5
En alternance ou Initiale

■ Préparez-vous aux métiers de l'immobilier

Transaction
Gestion
Promotion Construction
Management des Actifs
Conseil de Patrimoine

efab-lille.fr



Commerce, immobilier, économie, management

◆ 59 Lille ISEFAC BACHELOR, coût de scolarité : 8 800 euros S ou CP

◆ 59 Lille Lycée G Berger S

■ 59 Lille Lycée St-Jean-Baptiste de la Salle S

◆ 59 Marcq-en-Baroeul Ecole Kienz, coût de scolarité : 8 580 euros S

◆ 59 Maubeuge Lycée polyvalent A Lurçat S

■ 59 Maubeuge Lycée polyvalent privé Notre-Dame du Tilleul S

● 59 Roubaix ESVA - Groupe CEPRECO coût de scolarité : 9 000 euros S ou CP

● 59 Roubaix ESVA - CFA de la CCI - Grand Lille - CEPRECO A

◆ 59 Roubaix Lycée J Moulin S

59 Roubaix CFA académique - lycée J Moulin A

59 Somain CFA de l'Institut professionnel St-Louis - LP H Boucher A

■ 59 Tourcoing Lycée industriel et commercial S

59 Tourcoing CFA de l'Institut professionnel St-Louis - lycée J d'Arc A

■ 59 Valenciennes Lycée privé la Sagesse S

59 Villeneuve-d'Ascq CFA académique - LP Dinah Derycke A

◆ 59 Villeneuve-d'Ascq Lycée R Queneau S

◆ 59 Villeneuve-d'Ascq RISE Villeneuve d'Ascq, coût de scolarité : 5 420 euros S

◆ 62 Aire-sur-la-Lys Lycée polyvalent Vauban S

62 Arras CFA régional Saint-Louis - UFA Baudimont St Charles A

◆ 62 Arras Lycée polyvalent G Mollet S

◆ 62 Béthune Lycée A Malraux S

● 62 Calais CFA AGFCPS Flandres Audomarois Côte d'Opale A

◆ 62 Calais Lycée P de Coubertin S

62 Hénin-Beaumont CFA académique - LP Henri Senez A

◆ 62 Hénin-Beaumont Lycée F Darchicourt S

● 62 Lens CFA des Métiers de la Vente et du Tertiaire - SIADEP A

● 62 Lens SIADEP - INCP CP

◆ 62 Montreuil Lycée Polyvalent E Woillez S

● 62 Saint-Martin-Boulogne CFA AGFCPS Flandres Audomarois Côte d'Opale A

■ 62 Saint-Martin-Boulogne Lycée Polyvalent St-Joseph S

● 62 Saint-Omer CFA AGFCPS Flandres Audomarois Côte d'Opale A

■ 62 Saint-Omer Lycée Polyvalent St-Denis S

Négociation et relation client

◆ 59 Armentières Lycée P Hazard S

● 59 Aulnoy-lez-Valenciennes CFA Grand Hainaut - Site de Tertia A

● 59 Cambrai CFA Grand Hainaut - Site de Cambrai A

■ 59 Cambrai LP St-Luc - La Sagesse S

◆ 59 Denain Lycée J Mousseron S

◆ 59 Dunkerque Lycée J Bart S

59 Dunkerque CFA de l'Institut professionnel St-Louis - EPID A

◆ 59 Dunkerque MAESTRIS, coût de scolarité : 8 880 euros S

59 Hazebrouck CFA académique - LP des Monts de Flandres A

◆ 59 Landrecies Lycée Duplex S

◆ 59 Lille EFFICOM Lille - Groupe Sciences-U, coût de scolarité :

8 000 euros S ou alternance sous statut scolaire

◆ 59 Lille ISTEM, coût de scolarité : 7 900 euros S ou CP

◆ 59 Lille ISEFAC BACHELOR, coût de scolarité : 8 800 euros S ou CP

◆ 59 Lille Lycée G Berger S

59 Lille CFA académique - lycée Gaston Berger A

◆ 59 Lille Lycée L Pasteur S

■ 59 Lille Lycée St-Jean-Baptiste de la Salle S

◆ 59 Marcq-en-Baroeul Ecole Kienz, coût de scolarité : 8 580 euros S

◆ 59 Roubaix Lycée J Moulin S

59 Roubaix CFA académique - lycée J Moulin A

◆ 59 Sin-le-Noble Lycée A Rimbaud S

■ 59 Tourcoing Lycée Jehanne d'Arc S

59 Villeneuve-d'Ascq CFA académique - LP Dinah Derycke A

◆ 59 Villeneuve-d'Ascq RISE Villeneuve d'Ascq, coût de scolarité : 5 420 euros S

◆ 59 Wattrelos Lycée polyvalent E Zola S

■ 62 Arras Lycée Baudimont St-Charles S

◆ 62 Boulogne-sur-Mer Lycée Mariette S

◆ 62 Calais Lycée S Berthelot S

62 Hénin-Beaumont CFA académique - LP Henri Senez A

● 62 Lens CFA des Métiers de la Vente et du Tertiaire - SIADEP A

● 62 Lens SIADEP - INCP CP

◆ 62 Liévin Lycée H Darras S

◆ 62 Noeux-les-Mines Lycée d'Artois S

◆ 62 Saint-Omer Lycée A Ribot S

◆ 62 Saint-Pol-sur-Ternoise Lycée A Châtelet S

◆ 62 Wingles Lycée Voltaire S

Opticien lunetier

■ 59 Cambrai LP St-Luc - La Sagesse S

59 Cambrai CFA régional St-Louis UFA St Luc La Sagesse A

◆ 59 Lille Ecole d'optique lunetterie, coût de scolarité : 12 750 euros S

◆ 59 Lille Institut supérieur d'optique (ISO), coût de scolarité : 12 880 euros S

● 59 Tourcoing CFA chambre métiers et artisanat Nord - Pas de Calais - Le Virolois A

62 Guines CFA Régional Saint-Louis - UFA Jean Bosco A

Professions immobilières

◆ 59 Cambrai Lycée P Duez S

◆ 59 Lille EFAB Lille - Groupe Sciences-U, coût de scolarité : 8 000 euros S ou alternance sous statut scolaire

◆ Enseignement public

■ Enseignement privé sous contrat

◆ Enseignement privé

● Consulaire

s Statut de l'étudiant «Scolaire»

A Statut de l'étudiant «Apprenti»

CP En contrat de professionnalisation

Coût de scolarité : coût total du cursus

Les adresses sont en fin de guide pages 91 à 103.

- ◆ 59 Lille Lycée L Pasteur S
- 59 Lille CFA académique du lycée Pasteur **A**
- ◆ 59 Marcq-en-Baroeul Ecole Kienz, coût de scolarité : 8 580 euros S
- ◆ 62 Arras Lycée Gambetta Carnot S
- ◆ 62 Calais Lycée P de Coubertin S

Technico-commercial

Bois, matériaux dérivés et associés

- 59 Roubaix Lycée St-Rémi S

Commercialisation de biens et services industriels

- ◆ 59 Maubeuge Lycée polyvalent A Lurçat S
- 59 Tourcoing CFAI région Nord-Pas de Calais **A**
- ◆ 62 Bruay-la-Buissière Lycée polyvalent Carnot S
- ◆ 62 Lens Lycée A Behal S

Domotique et environnement technique du bâtiment

- ◆ 59 Denain Lycée A Kastler S

Emballage et conditionnement

- ◆ 59 Lille Lycée G Berger S

Energie et environnement

- 59 Lille CFA de l'ADEFA - Lycée Baggio **A**
- 59 Tourcoing Lycée industriel et commercial S
- 59 Tourcoing CFA de l'Institut professionnel St-Louis - lycée J d'Arc **A**

Matériaux du bâtiment

- ◆ 62 Arras LP J le Caron S
- 62 Arras Lycée Baudimont St-Charles S

Nautismes et services associés

- ◆ 59 Grande-Synthe Lycée du Noordover S
- 59 Haubourdin CFA académique - lycée Beaupré **A** (spécificité produits et matériaux céramiques plastiques et métalliques)

BTSA

Technico-commercial

Agrofournitures

- 59 Pecquencourt Institut privé d'Anchin S
- 59 Pecquencourt CFA régional de Geneh - UFA de Pecquencourt **A** (spécialité agrofournitures)

Jardin et végétaux d'ornement

- 59 Le Quesnoy CFA agricole du Nord **A**
- 59 Lesquin CFA régional de Geneh **A**

Produits alimentaires et boissons

- 59 Hoymille CFA régional de Geneh - Antenne de Hoymille **A**
- 59 Lesquin CFA régional de Geneh **A**
- 59 Pecquencourt Institut privé d'Anchin S (spécialité agrofournitures)
- 59 Pecquencourt CFA régional de Geneh - UFA de Pecquencourt **A** (spécialité agrofournitures)
- 62 Aire-sur-la-Lys Lycée d'enseignement agricole privé Ste-Marie S

DUT

Gestion administrative et commerciale

- ◆ 62 Longuenesse IUT Université du Littoral - Côte d'Opale S

Gestion des entreprises et des administrations option finance comptabilité

- ◆ 59 Valenciennes IUT Université de Valenciennes S
- ◆ 59 Villeneuve-d'Ascq IUT A Université Lille 1 - Sciences et Technologies S ou CP ou **télé-enseignement** (préparation à l'aide de supports multimédia + regroupement hebdomadaire de 2,5 jours maximum)

59 Villeneuve-d'Ascq FORMASUP CFA du Supérieur Université Lille 1 - Sciences et Technologies **A**

- ◆ 62 Calais IUT Université du Littoral - Côte d'Opale S ou CP
- ◆ 62 Lens IUT Université d'Artois S ou CP

Gestion des entreprises et des administrations option petites et moyennes organisations

- ◆ 59 Valenciennes IUT Université de Valenciennes S
- 59 Valenciennes IUT FORMASUP CFA du Supérieur Université de Valenciennes **A**
- ◆ 59 Villeneuve-d'Ascq IUT A Université Lille 1 - Sciences et Technologies S
- ◆ 62 Calais IUT Université du Littoral - Côte d'Opale S ou CP
- ◆ 62 Lens IUT Université d'Artois S

Gestion des entreprises et des administrations option ressources humaines

- ◆ 59 Valenciennes IUT Université de Valenciennes S
- ◆ 59 Villeneuve-d'Ascq IUT A Université Lille 1 - Sciences et Technologies S ou CP ou **télé-enseignement** (préparation à l'aide de supports multimédia + regroupement hebdomadaire de 2,5 jours maximum)

59 Villeneuve-d'Ascq FORMASUP CFA du Supérieur - IUT A Université Lille 1 - Sciences et Technologies **A**

- ◆ 62 Calais IUT Université du Littoral - Côte d'Opale S ou CP
- ◆ 62 Lens IUT Université d'Artois S
- 62 Lens FORMASUP CFA du Supérieur IUT Université d'Artois **A**

Techniques de commercialisation

- ◆ 59 Cambrai IUT antenne de Cambrai Université de Valenciennes S ou CP. Orientation industries agro-alimentaires
- 59 Cambrai IUT FORMASUP CFA du Supérieur Université de Valenciennes **A**. Orientation industries agro-alimentaires
- ◆ 59 Dunkerque IUT Université du Littoral - Côte d'Opale S ou CP
- 59 Dunkerque FORMASUP CFA du Supérieur IUT Université du Littoral - Côte d'Opale **A**
- ◆ 59 Roubaix IUT C Université de Lille 2 S
- 59 Roubaix FORMASUP CFA du Supérieur IUT C Université Lille 2 **A**
- ◆ 59 Valenciennes IUT Université de Valenciennes S

- ◆ 62 Lens IUT Université d'Artois S ou CP
- 62 Lens FORMASUP CFA du Supérieur IUT Université d'Artois **A**

DEUST

Animation, commercialisation des services sportifs

- ◆ 62 Liévin Faculté des sports et de l'éducation physique Université d'Artois S

Assistant juridique

- ◆ 59 Valenciennes FDEG Université de Valenciennes S

Licence

Administration économique et sociale

- ◆ 62 Arras UFR d'économie, gestion, administration et sciences sociales Université d'Artois S

Droit

- ◆ 59 Lille Faculté des sciences juridiques, politiques et sociales Université Lille 2 S
- Parcours
- administration économique et sociale (L1 à L3)

Économie, gestion

- ◆ 59 Dunkerque Centre universitaire Lamartine Université du Littoral - Côte d'Opale S
- Parcours
- logistique (L1 et L2)
- économie - gestion (L1 et L2)
- commerce international et gestion (L3)
- économie, entreprise, environnement (L3)

59 Valenciennes FDEG et IAE Université de Valenciennes S

- Parcours
- analyse économique (L1 à L3)
- comptabilité, contrôle, audit (L1 à L3)
- gestion et langues (L1 à L3)
- management des organisations (L1 à L3)

59 Valenciennes IAE FORMASUP CFA du Supérieur Université de Valenciennes **A**

- Parcours
- management des organisations (L1 à L3)
- ◆ 62 Boulogne-sur-Mer Centre universitaire St-Louis Université du Littoral - Côte d'Opale S
- Parcours
- économie - gestion (L1 et L2)
- comptabilité, contrôle, audit (L3)
- sciences de gestion (L3)

Économie appliquée

- ◆ 59 Villeneuve-d'Ascq Faculté des sciences économiques et sociales Université Lille 1 - Sciences et Technologies S
- Parcours
- économie et sociétés (L2 et L3)
- économie et sociétés (L2 et L3), avec option préparation aux concours des grandes écoles et aux concours de catégorie A de la fonction publique

- mathématiques informatique statistiques appliquées à l'économie et à la gestion (L2 et L3)

Économie et management

■ 59 Lille FLSEG Université catholique de Lille S

- Parcours
- comptabilité-finance-audit dans le cadre de l'ISEA
- économie-finance*
- gestion
- international
- * prépa commerce : parcours économie/finance ou gestion + préparation aux concours sur titre des grandes écoles de commerce et de gestion
- ◆ 59 Villeneuve-d'Ascq Faculté des sciences économiques et sociales Université Lille 1 - Sciences et Technologies S

- Parcours
- commerce et management internationaux (L3)
- économie et management des entreprises (L2 et L3)
- économie et management internationaux (L2 et L3)
- économie et management public (L2 et L3)
- organisation gestion contrôle (L3)
- systèmes d'information et aide à la décision (L3)

Économie et management des organisations

- ◆ 59 Villeneuve-d'Ascq UFR MIME Université Lille 3 S
- Parcours
- économie et management des organisations
- sciences économiques et gestion d'entreprise (réservé aux titulaires du bac STG)

Économie quantitative et économétrie

◆ 59 Villeneuve-d'Ascq UFR MIME Université Lille 3 S

Langues, littératures et civilisations étrangères spécialité anglais

- ◆ 62 Boulogne-sur-Mer Centre universitaire St-Louis Université du Littoral - Côte d'Opale S
- Parcours
- communication, droit, économie et gestion (L3)

Langues étrangères appliquées

- ◆ 59 Roubaix UFR LEA Université Lille 3 S
- Langues : Anglais + 1 langue parmi : Allemand, Espagnol, Italien, Néerlandais*, Polonais*, Portugais*, Russe*, Suédois* (* langue ouverte aux débutants en L1)
- Parcours
- langues étrangères appliquées aux affaires (de L1 à L3)
- sciences et techniques du commerce international (L3)

◆ 59 Valenciennes FFLASH Université de Valenciennes S

- Langues : Allemand/Anglais/Espagnol
- Parcours
- allemand/anglais
- allemand/espagnol
- anglais/espagnol

Lettres, histoire, droit

- ◆ 62 Arras UFR de lettres et arts d'Arras Université d'Artois S

Vous former aux métiers du management et de la gestion

- En 2 ans après une Licence MASTERS EN SCIENCES DU MANAGEMENT**
 - Comptabilité, Contrôle, Audit
 - Métiers du Contrôle et du Conseil
 - Métiers de l'Entrepreneuriat et du Management
 - Administration des Entreprises (double compétence)
 - Préparation au DSCG
 - Recherche
 - Master Management et Développement des Organisations PME par apprentissage
 - Formateur en Sciences et Techniques de Gestion
 - Préparation au CAPET Economie-Gestion
- En 3 ans après le bac LICENCES EN SCIENCES DU MANAGEMENT**
 - Licence Economie Gestion**
Comptabilité, Contrôle, Audit
Management des Organisations
Gestion et Langues
Analyse Economique
 - Licence professionnelle**
Comptabilité, Finances
Management Opérationnel des Petites et Moyennes Organisations et Entrepreneuriat
 - Licence par apprentissage**
Management des Organisations

Tel : 03 27 51 78 03 Fax : 03 27 51 77 04
iae@univ-valenciennes.fr - http://www.univ-valenciennes.fr/IAE

Parcours

- commerce (L3)

Mathématiques appliquées et sciences sociales

- ◆ 59 Villeneuve-d'Ascq UFR de mathématiques Université Lille 1 - Sciences et Technologies S

Mathématiques et informatique appliquées aux sciences humaines et sociales

- ◆ 59 Villeneuve-d'Ascq UFR DECCID - Département Sciences de l'information et du document Université Lille 3 S

Parcours

- mathématiques appliquées aux sciences économiques

Sciences de gestion

- ◆ 59 Lille Faculté Finances, Banque, Comptabilité Université Lille 2 S ou CP (contrat de professionnalisation possible uniquement pour les parcours "administration des affaires" et "comptabilité - finance")

Parcours

- administration des affaires
- banque
- comptabilité - finance
- préparation diplômante aux concours des grandes écoles de commerce françaises en partenariat avec SKEMA Business School

- ◆ 59 Roubaix IMMD Université Lille 2 S ou CP

Parcours

- distribution
- commerce international

Sciences du management

- ◆ 59 Lille IAE Université Lille 1 - Sciences et Technologies S

Parcours

- management avec 2 options : sciences de gestion ; management et sciences sociales (L2 et L3)
- marketing direct et vente à distance (L2 et L3)
- marketing international communication culture (L2 et L3)
- marketing vente (L2 et L3)

- ◆ 59 Lille FORMASUP CFA du Supérieur IAE Université Lille 1 - Sciences et Technologies A

Parcours

- management avec 2 options : sciences de gestion ; management et sciences sociales (L2 et L3)

Sciences économiques et de gestion

- ◆ 62 Arras UFR EGASS Université d'Artois S

Sciences et techniques des activités physiques et sportives spécialité management du sport

- ◆ 59 Ronchin Faculté des sciences du sport et de l'éducation physique Université Lille 2 S

- ◆ 59 Valenciennes Faculté des sciences et des métiers du sport Université de Valenciennes S

- ◆ 62 Calais Centre universitaire de la Mi-Voix Université du Littoral - Côte d'Opale S

Filière expertise comptable

Diplôme de comptabilité et de gestion

- ◆ 59 Cambrai LP St-Luc - La Sagesse S

- ◆ 59 Lille CNAM - INTEC S ou télé-enseignement

59 Lille FORMASUP CFA du Supérieur Institut Supérieur d'Expertise et d'Audit FLSEG Université catholique de Lille A

- ◆ 59 Lille Lycée G Berger S

- ◆ 59 Lille Lycée St-Jean-Baptiste de la Salle S

- ◆ 59 Lille MAESTRIS Sup, coût de scolarité : 12 870 euros S ou CP

- ◆ 59 Maubeuge Lycée polyvalent A Lurcat S ou CP

- ◆ 62 Béthune Lycée A Malraux S

- ◆ 62 Saint-Martin-Boulogne Lycée polyvalent Giroux Sannier S

Diplôme d'ingénieur (voir pp. 73 à 77)

Recrutement bac

Diplôme d'ingénieur de l'École centrale de Lille spécialité génie industriel et entrepreneurial.

- ◆ 59 Villeneuve-d'Ascq Centrale Lille / Iteem / SKEMA Business School S

Diplôme d'école de commerce de niveau bac + 4 ou 5 (voir pp. 79 et 80)

Recrutement bac

Diplôme de l'École supérieure de management de l'entreprise

- ◆ 59 Roubaix ESPEME S ou A

Diplôme de l'Institut d'économie scientifique et de gestion

- ◆ 59 Lille IESEG S ou A

Recrutement bac + 2

Diplôme de l'École des hautes études commerciales

- ◆ 59 Roubaix EDHEC S

- ◆ Enseignement public
- Enseignement privé sous contrat
- ❖ Enseignement privé
- Consulaire
- s Statut de l'étudiant «Scolaire»
- A Statut de l'étudiant «Apprenti»
- CP En contrat de professionnalisation

Coût de scolarité : coût total du cursus
Les adresses sont en fin de guide pages 91 à 103.

Diplôme de l'École supérieure de commerce SKEMA

◆ 59 Lille SKEMA S ou A

Diplôme de l'Institut supérieur de commerce international de Dunkerque

◆ 59 Dunkerque ISCID-CO S

◆ 62 Longuenesse ISCID-CO S

Formation complémentaire

MC Assistance, conseil, vente à distance

◆ 59 Lomme LP S Delaunay S

◆ 62 Lens LP M de Robespierre S

MC Services financiers

59 Lille CFA Académique du Lycée G Berger A

CS Conduite de productions en agriculture biologique et commercialisation

59 Avesnes-sur-Helpe CFA des métiers ruraux Le Clos Fleuri A

CS Production, transformation et commercialisation des produits fermiers

59 Le Quesnoy CFA agricole du Nord A

Autres formations

Assistant de gestion des petites entreprises

Certification : niveau 4 (niveau bac)

62 Rollancourt CFA des métiers ruraux, 2 ans A

Assistant en gestion des ressources humaines

Certification : niveau 3 (bac + 2)

◆ 59 Roubaix ESDM Groupe CEPRECO Roubaix CCI Grand Lille, 1 an, coût de scolarité : 5 400 euros S ou A ou CP

Admission : dossier, tests et entretien.

Assistant(e) commercial(e) et marketing

Certification : niveau 3 (bac + 2)

◆ 59 Lille EFFICOM Lille - Groupe Sciences-U, 18 mois, coût de scolarité : 4 000 euros S ou CP

Admission : dossier, tests et entretien pour les titulaires du bac ou équivalent ; 2 sessions de formation (octobre et mars).

Assistante de direction PME/PMI

Certification : niveau 3 (bac + 2)

◆ 59 Roubaix ESDM Groupe CEPRECO Roubaix CCI Grand Lille, 1 an, coût de scolarité : 5 400 euros S ou A ou CP

Admission : dossier de candidature, tests et entretien.

Attaché commercial

Certification : niveau 3 (bac + 2)

◆ 62 Lens SIADEP - INCP, 13 mois CP

Admission : dossier et épreuves écrites.

Certificat de l'École supérieure de transactions internationales et de commerce extérieur

Certificat d'école

◆ 59 Lille ESTICE, 5 ans, coût de scolarité : 19 800 euros S ou alternance sous statut scolaire

Admission en 1^{re} année : • dossier et entretien en français et anglais avec bac.

Classe préparatoire intégrée de l'ISCID-CO (voir p. 80)

Certificat d'école

◆ 59 Dunkerque ISCID-CO, 2 ans S

◆ 62 Longuenesse ISCID-CO, 2 ans S

Admission : dossier, lettre de motivation et entretien avec bac.

Conseiller de vente en parfumerie et cosmétique

Certification : niveau 4 (bac ou équivalent)

◆ 62 Lens SIADEP - INCP, 10 mois, coût de scolarité : 4 250 euros S

Admission : dossier et épreuves de sélection pour titulaires du bac ou niveau bac.

Décorateur merchandiser

Certification : niveau 3 (bac + 2)

◆ 59 Roubaix ESDM Groupe CEPRECO Roubaix CCI Grand Lille, 2 ans, coût de scolarité : 9 000 euros S ou A

Admission : dossier de candidature, tests et entretien pour bac toutes séries ou titre équivalent, DAEU, Ecole Saint Luc de Tournai.

Diplôme de l'École de gestion et de commerce (EGC)

Certification : niveau 2 (bac + 3 et 4)

◆ 59 Lille EGC de Lille, 3 ans, coût de scolarité : 14 400 euros S

Admission en 1^{re} année : • sur concours spécifique EGC Lille pour les titulaires du bac ou d'un bac + 1. Dates des concours 2013 : 9 mars, 6 avril et (dans la mesure des places disponibles) 5 juin ; frais de concours : 75 euros (gratuit pour les boursiers).

Diplôme européen d'études supérieures management et gestion des PME

Certificat d'école

◆ 59 Villeneuve-d'Ascq RISE Ville-neuve d'Ascq, 1 an, coût de scolarité : 5 950 euros S ou CP

Diplôme européen d'études supérieures marketing

Certificat d'école

◆ 59 Villeneuve-d'Ascq RISE Ville-neuve d'Ascq, 1 an, coût de scolarité : 5 950 euros S ou CP

50% cours en langues étrangères

Import-export - achat - tourisme - commerce international - logistique - marketing

« mon avenir je le vois à »

www.estice.fr **l'international ! »**

EGC REJOIGNEZ NOTRE ÉCOLE DE GESTION ET DE COMMERCE

BACHELOR IN BUSINESS AND MANAGEMENT (BAC +3)
Concours ouvert aux terminales et bacheliers des sections générales et technologiques

CYCLE MANAGER EN INGÉNIERIE D'AFFAIRES (BAC +5)
Section ouverte aux étudiants Bac+3 technique et tertiaire

58 rue de l'Hôpital Militaire
59000 Lille - Métro Rihour
Tél. 03 20 53 00 02 - Charlotte VANPOUCKE
www.egc-lille.com

En partenariat avec

Sup'V ✓

CCI GRAND LILLE

UN ÉTABLISSEMENT DE

CCI GRAND LILLE

ROUEN DE FRANCE

MONNAIE ÉCONOMIE FONDS TRANSACTION
 MARCHÉ WALL STREET COMMERCE CROISSANCE COMPTABILITÉ
 ACHAT CAC 40 BOURSE PORTEFEUILLE CONTRIBUTION
 BOURSE CONJONCTURE TAXE AFFAIRES CONVERSION
 BÉNÉFICE GESTION BOURSE BANQUE DETTE
 RÉSULTAT VALEUR BÉNÉFICE BIENS ÉCONOMIE
 CAPITAL PRIX ACTION BOURSE ÉMISSION
 OBLIGATION CROISSANCE FINANCE BUDGET FONDS
 ACTION PLUS-VALUE OPA CAISSE INFLATION
 FINANCE BUDGET MONOPOLE CAPITALISME MONNAIE
 MONNAIE OPA TAXE
 MARCHÉ MONOPOLE BOURSE
 ACHAT TRANSACTION BÉNÉFICE
 BOURSE CROISSANCE RÉSULTAT
 BÉNÉFICE PORTEFEUILLE CAPITAL
 RÉSULTAT AFFAIRES OBLIGATION
 CAPITAL BANQUE ACTION
 OBLIGATION BIENS FINANCE
 ACTION BOURSE ÉCONOMIE
 FINANCE BUDGET WALL STREET
 ÉCONOMIE CAISSE CAC 40
 WALL STREET CAPITALISME CROISSANCE
 CAC 40 COMMERCE PORTEFEUILLE
 CONJONCTURE COMPTABILITÉ AFFAIRES
 GESTION CONTRIBUTION BANQUE
 VALEUR CONVERSION BIENS
 PRIX DETTE BOURSE
 CROISSANCE ÉCONOMIE BUDGET
 PLUS-VALUE ÉMISSION CAISSE
 BUDGET FONDS CAPITALISME
 FONDS INFLATION COMMERCE
 COMMERCE MONNAIE COMPTABILITÉ
 BOURSE RECETTE CROISSANCE
 TAXE BÉNÉFICE PORTEFEUILLE
 BOURSE RÉSULTAT AFFAIRES
 BÉNÉFICE ÉCONOMIE BANQUE
 ACTION WALL STREET BIENS
 FINANCE CAC 40



L'ÉCOLE DES NOUVEAUX
ACTEURS DE LA FINANCE

TITRE CERTIFIÉ PAR L'ÉTAT NIVEAU I

ISEG Finance School Lille

10-12 rue du Bas Jardin

BP 70 147

59017 Lille Cedex

03 20 85 06 96

<http://fs.iseg.fr/lille> - contact@lille.iseg.fr

Institut Supérieur Européen de Gestion. Établissement privé
d'enseignement supérieur. Cette école est membre de 

Programme ISEG Business School
Certification : niveau 1 (bac + 5 et plus)
❖ 59 Lille ISEG, 5 ans, coût de scolarité : 37 890 euros S

Admission en 1^{re} année : + concours PRISM avec bac.

Programme ISEG Finance School
Certification : niveau 1 (bac + 5 et plus)
❖ 59 Lille ISEG, 5 ans, coût de scolarité : 28 380 euros S

Admission en 1^{re} année : + admissibilité sur dossier, admission sur épreuves de sélection et entretien pour les titulaires du bac ou d'un bac + 1.

Programme ISEG marketing et communication School
Certification : niveau 1 (bac + 5 et plus)
❖ 59 Lille ISEG, 5 ans, coût de scolarité : 28 380 euros S

Admission en 1^{re} année : + dossier, épreuves de sélection, et entretien avec bac.

Responsable de stratégie commerciale et communication mode
Certification : niveau 2 (bac + 3 et 4)
● 59 Roubaix ISEM/ESMOD, 3 ans, coût de scolarité : 25 950 euros S

Admission : dossier, épreuves écrites et orales et entretien.

Responsable du management commercial PME
Certification : niveau 2 (bac + 3 et 4)
❖ 59 Lille ISEFAC BACHELOR - École des métiers du commerce et de la communication, 3 ans, coût de scolarité : 13 450 euros S

Admission en 1^{re} année : + dossier, tests de culture générale et entretien individuel avec bac.

Spécialiste des techniques juridiques et économiques de l'immobilier (diplôme de l'ICH)
Certification : niveau 2 (bac + 3 et 4)

● 59 Lille ICH - ICEU, 3 ans S
Admission : dossier et entretien pour titulaires du bac.

Titre consulaire de rédacteur marketing opérationnel - option web
Certification : niveau 3 (bac + 2)

● 59 Roubaix ESDM Groupe CEPRECO Roubaix CCI Grand Lille, 1 an, coût de scolarité : 5 900 euros S ou A

Admission : dossier de candidature, tests (évaluation des capacités créatives et rédactionnelles) et entretien de motivation (présentation d'écrits professionnels et personnels).

Vendeur conseil en chauffage, sanitaire et climatisation (niveau IV)
Certification : niveau 4 (bac ou équivalent)
❖ 59 Lille CFA de l'ADEFA Lycée Baggio, 1 an A

Vendeur conseiller commercial
Certification : niveau 4 (niveau bac)
● 62 Lens SIADEP - INCP, 10 mois, coût de scolarité : 4 250 euros S
Admission : dossier, épreuves de sélection pour bacheliers ou niveau bac

Vendeur de l'électrodomestique et du multimédia
Certification : niveau 4 (bac ou équivalent)
● 59 Roubaix ESVA - Groupe CEPRECO, 1 an A

Admission : dossier, tests et entretien de motivation pour titulaires du bac ou bac + 1.

59 Valenciennes CFA de l'ADEFA - ACTIF Valenciennes, 1 an A

Découvrez et commandez en un clic nos publications www.onisep.fr/lalibrairie



CPGE Économiques et Commerciales

Classes de 1^{re} année

- Classe préparatoire économique et commerciale, 3 options :
 - . scientifique, économique, technologique
- Classe préparatoire à l'École Normale Supérieure de Cachan
 - . option D2 économie, méthodes quantitatives et gestion

Classes de 2^e année

- Classe préparatoire économique et commerciale, 3 options :
 - . scientifique, économique, technologique
- Classe préparatoire à l'École Normale Supérieure de Cachan
 - . option D2 économie, méthodes quantitatives et gestion.

Formation en 1 an

- Classe préparatoire à l'École Normale Supérieure de Cachan
 - . option D1 droit, économie et gestion.

Organisation des CPGE économiques et commerciales Académie de Lille

Bacs/Diplômes admis	1 ^{re} - 2 ^e année
S toutes spécialités	Prépa économique et commerciale option scientifique
ES toutes spécialités L spécialité maths	Prépa économique et commerciale option économique
STG	Prépa économique et commerciale option technologique
ES, S	Prépa ENS Cachan économie et gestion option D2 (économie - gestion)
BTS, DUT tertiaires, 2 ^e année de licence (droit, AES, Sciences éco...)	En 1 an, prépa ENS Cachan économie et gestion option D1 (droit - économie)

Établissements	Options 1 ^{re} et 2 ^e année	LV1/LV2
PUBLIC		
ARRAS Lycée Gambetta Camot	Économique	LV1 : AI, An LV2 : AI, An, Es (It, Ru)
DOUAI Lycée Châtelet	Scientifique	LV1 : AI, An, (Es) LV2 : AI, An, Es, (It, Ru)
DUNKERQUE Lycée Jean Bart	Économique	LV1 : AI, An LV2 : AI, An, Ar, Es
LILLE Lycée Faidherbe	Scientifique	LV1 : AI, An, Es, Ar LV2 : AI, An, Es, (Ar, It, Ru)
LILLE Lycée Gaston Berger	Scientifique, Économique, Technologique	LV1 : AI, An LV2 : AI, An, Es, It, Ru
VALENCIENNES Lycée Wallon	Scientifique	LV1 : AI, An LV2 : AI, An, Es
PRIVÉ SOUS CONTRAT		
DOUAI Lycée Privé St Jean	Scientifique, Économique	LV1 : AI, An, Es LV2 : AI, An, Es
LILLE Centre scolaire St Paul	Scientifique, Économique	LV1 : AI, An LV2 : AI, An, Es

CPGE ENS Cachan section D*

Établissements	LV	Options
LILLE Lycée Gaston Berger	LV1 : AI, An LV2 : AI, An, Es (It, Ru) LV : An (AI, Es)	. D2 (économie - gestion) en complément de la L1 et L2 de Droit, économie, gestion (Lille 1) . D1 (Économie - droit - sciences sociales) en 1 an en complément de la L3 Économie appliquée parcours économie et société (Lille 1)

* L'inscription en prépa ENS Cachan option D2 se fait sur www.admission-postbac.fr

Hors procédure, possibilité d'intégrer cette formation en septembre 2013, sous réserve d'être déjà inscrit en 1^{re} année de licence Droit, économie, gestion de Lille 1. Admission sur dossier.

- L'inscription en prépa ENS Cachan option D1 est réservée aux titulaires d'un diplôme à Bac + 2 minimum.

Dossier de candidature à retirer au secrétariat du Lycée Gaston Berger d'avril à septembre 2013.

La prépa ENS Cachan option D1 se prépare en complément de la L3 Économie appliquée parcours économie et société (Lille 1). Elle permet de :

- préparer des concours de la fonction publique d'État ou territoriale (option concours FP)
- intégrer des filières sélectives : ENS Cachan (D1), écoles de commerce, etc.
- poursuivre des études à l'université après la L3 Économie appliquée.

Admission sur dossier et entretien.

À LIRE, CINQ TITRES DE L'ONISEP



Nouvelle édition à paraître début 2013



onisep

mon orientation en ligne.fr

répond à vos questions sur internet et par téléphone

**Vous êtes collégien(ne), lycéen(ne),
apprenti(e), étudiant(e).**

Vous êtes parent, professeur(e)...

des experts de l'Onisep et des conseillers
d'orientation-psychologues répondent
à vos questions sur l'orientation, les filières
de formations et les métiers.



MÉL

48h/72h
Délai de réponse



T'CHAT

10h-20h
Lundi - vendredi



01 77 77 12 25

8h-20h
Lundi - vendredi

Droit-science politique-sécurité

LES MOTS-CLÉS DU DOMAINE

Carrières juridiques, droit, administration publique, administration territoriale, métiers du notariat, sécurité, armée, défense.

- ◆ Enseignement public
 - Enseignement privé sous contrat
 - ❖ Enseignement privé
 - Consulaire
 - S Statut de l'étudiant «Scolaire»
 - A Statut de l'étudiant «Apprenti»
 - CP En contrat de professionnalisation
- Coût de scolarité : coût total du cursus
Les adresses sont en fin de guide pages 91 à 103.

Mise à niveau

Préparation aux concours administratifs de la fonction publique

◆ 59 Valenciennes CEPPEP Université de Valenciennes S

Remise à niveau "compétences clés" : français, informatique, mathématiques, anglais, tests

Capacité en droit

◆ 59 Lille Faculté des sciences juridiques, politiques et sociales Lille Université Lille 2 S

◆ 59 Valenciennes FDEG Université de Valenciennes S

Diplôme d'IEP

Diplôme de Sciences Po Lille

en 5 ans et valant grade de master

- section économie et finance
- section relations internationales
- section études européennes
- section administration publique
- section politique, économie et société

◆ 59 Lille Sciences Po Lille, rattaché à l'Université de Lille 2 S

Admission en 1^{re} année : + bachelier des années 2012 et 2013 si réussite au concours commun d'entrée organisé par les 6 instituts d'Etudes politiques (Aix-en-Provence, Lille, Lyon, Rennes, Strasbourg et Toulouse) et composé de 3 épreuves (questions contemporaines, langue vivante, histoire) et prise en compte de la moyenne obtenue au baccalauréat (coef. 1).

Doubles-diplômes en 5 ans avec alternance France/Etranger

◆ 59 Lille Sciences Po Lille, rattaché à l'Université de Lille 2 S

Filière du double Diplôme franco-allemand avec l'Université de Münster :

Filière du double Diplôme franco-britannique avec l'Université du Kent à Canterbury :

Filière du double Diplôme franco-espagnol avec l'Université de Salamanque
Admission : accessibles aux bacheliers 2012 et 2013 sur concours.

BTS

Notariat

◆ 59 Lille EFAB Lille - Groupe Sciences-U, coût de scolarité : 8 000 euros S ou alternance sous statut scolaire

■ 59 Lille Institut des métiers du notariat Lille, coût de scolarité : 6 500 euros S

DUT

Carrières juridiques

◆ 59 Roubaix IUT C Université Lille 2 S ou CP

DEUST

Assistant juridique

◆ 59 Valenciennes FDEG Université de Valenciennes S

Licence

Administration économique et sociale

◆ 62 Arras UFR EGASS Université d'Artois S

Administration publique (L3)

◆ 59 Valenciennes IPAG Université de Valenciennes S

◆ 62 Boulogne-sur-Mer Centre universitaire St-Louis Université du Littoral - Côte d'Opale S

Parcours

- juriste (L3)
- non juriste (L3)

Droit

◆ 59 Cambrai Centre universitaire La forêt Université Lille 2 S

Parcours

- administration économique et sociale (L1 à L3)
- droit (L1 à L3 avec possibilité d'un enseignement à distance)

◆ 59 Douai Faculté des sciences juridiques et politiques Alexis de Tocqueville Université d'Artois S

◆ 59 Dunkerque Centre universitaire Lamartine Université du Littoral - Côte d'Opale S (préparation uniquement de la L1 et de la L2)

◆ 59 Lille Faculté des sciences juridiques, politiques et sociales Université Lille 2 S

Parcours

- administration économique et sociale (L1 à L3)
- droit (L1 à L3)
- droits européens (S2, L2 et L3)
- droit international de l'union européenne (S6)
- sciences politiques (L3)

■ 59 Lille FLD Université catholique de Lille S

Parcours

- droit et culture juridique (de L1 à L3)
- droit multilingue-Europe-international (de L1 à L3)
- droit comptable et financier (L2 et L3)
- droit et sciences politiques (de L1 à L3 - sélection sur concours)

◆ 59 Lille Institut de préparation à l'administration générale Université Lille 2 S

Parcours

- administration publique

◆ 59 Valenciennes FDEG Université de Valenciennes S

Parcours

- droit (de L1 à L3)
- droit-langues (de L1 à L3)

◆ 62 Boulogne-sur-Mer Centre universitaire St-Louis Université du Littoral - Côte d'Opale S

Histoire

◆ 62 Arras UFR d'histoire et géographie Université d'Artois S

Parcours

- science politique (L1 et L2)

Lettres, histoire, droit

◆ 62 Arras UFR de lettres et arts d'Artois Université d'Artois S

Parcours

- administration (L3)
- sciences politiques/journalisme (préparation aux concours d'entrée des IEP) (L3)

DU

Initiation au droit du travail

◆ 59 Lille Institut des sciences du travail Université Lille 2 S

Admission : sans diplôme

PECAB Préparation aux concours administratifs de catégorie B

◆ 59 Lille IPAG Université Lille 2 S

Autres formations

DAG Diplôme d'Administration Générale

◆ 59 Valenciennes IPAG Université de Valenciennes S

Durée : 2 semestres

Formation d'adjoint de sécurité

(400 h). Accès niveau bac sur dossier, tests et entretien

Formation de gardien de la paix

en 1 an. Accès avec le Bac sur concours Avoir 18 ans minimum, la nationalité française, une bonne condition physique.

Pour les 2 formations :

S'adresser au SGAP de Lille ou au numéro vert infos carrières : 0 800 22 0 800

ou au www.intérieur.gouv.fr/sections/a_votre_service/metiers_et_concours/police_nationale

◆ 59 Roubaix ENP Ecole Nationale de Police

Préparation spécifique aux IEP

◆ 59 Lille Faculté des sciences juridiques, politiques et sociales Université Lille 2, 1 an S

■ 59 Lille FLSH Université catholique de Lille, 1 an S

◆ 59 Loos Cours Galien, 99 heures, coût de scolarité : 885 euros S

Admission : dossier pour bac ; 2 sessions de formation : avril et juin.

◆ 59 Villeneuve-d'Ascq UFR Sciences historiques artistiques et politiques Université Lille 3, 1 an S

À LIRE,
TROIS TITRES DE L'ONISEP



Enseignement

LES MOTS-CLÉS DU DOMAINE

Enseignement, éducation, formation.

- ◆ Enseignement public
 - Enseignement privé sous contrat
 - ❖ Enseignement privé
 - Consulaire
 - s Statut de l'étudiant «Scolaire»
 - A Statut de l'étudiant «Apprenti»
 - CP En contrat de professionnalisation
- Coût de scolarité : coût total du cursus
Les adresses sont en fin de guide pages 91 à 103.

Licence

Arts

- ◆ **59 Tourcoing** UFR Humanités - Département Arts - Pôle Arts plastiques **Université Lille 3 S**
- ◆ **59 Valenciennes** FLLASH **Université de Valenciennes S**
Parcours
 - arts plastiques
- ◆ **59 Villeneuve-d'Ascq** UFR Humanités - Département Arts **Université Lille 3 S**
Parcours spécifique
 - intervention et études en danse (L2, L3) (accès aux titulaires de l'examen d'aptitude technique inscrits à la préparation au diplôme d'état de professeur de danse)

Économie gestion

- ◆ **59 Valenciennes** IAE/FDEG **Université de Valenciennes S**
Parcours
 - analyse économique (FDEG)
 - comptabilité, contrôle, audit (IAE)
 - gestion et langues (IAE)
 - management des organisations (IAE)
- ◆ **59 Valenciennes** IAE/FDEG FORMASUP CFA du Supérieur **Université de Valenciennes A**
Parcours
 - management des organisations (IAE)

Géographie

- ◆ **59 Dunkerque** Centre universitaire des Darses **Université du Littoral - Côte d'Opale S**
Parcours
 - métiers de l'éducation (L3)

Histoire

- ◆ **59 Villeneuve-d'Ascq** UFR des Sciences historiques, artistiques et politiques **Université Lille 3 S**
Parcours
 - Histoire-géographie (L2, L3)
- ◆ **62 Arras** UFR d'histoire et géographie **Université d'Artois S**
Parcours
 - enseignement et recherche (L3)
- ◆ **62 Boulogne-sur-Mer** Centre universitaire du musée **Université du Littoral - Côte d'Opale S**

Parcours

- concours professeur des écoles (L3)

Information, communication, culture

- ◆ **59 Villeneuve-d'Ascq** UFR DECCID - Département Sciences de l'information et du document **Université Lille 3 S**
Parcours
 - documentation (L3)

Langues spécialités allemand, anglais, espagnol

- ◆ **59 Valenciennes** FLLASH **Université de Valenciennes S**
Parcours
 - concours, langues et métiers de la culture
 - langues littéraires et civilisations étrangères LLCE

Langues et cultures étrangères

- ◆ **59 Villeneuve-d'Ascq** UFR LLCE - Département Anglais (Angellier) **Université Lille 3 S**
Spécialité anglais
 - ◆ **59 Villeneuve-d'Ascq** UFR LLCE - Département Etudes germaniques et scandinaves **Université Lille 3 S**
Spécialité allemand
 - ◆ **59 Villeneuve-d'Ascq** UFR LLCE - Département Etudes romanes, slaves et orientales **Université Lille 3 S**
Spécialités espagnol, italien

Langues, littératures et civilisations étrangères spécialités allemand, anglais, espagnol

- ◆ **62 Arras** UFR Langues étrangères **Université d'Artois S**
Parcours
 - préparations aux métiers d'enseignement et de recherche
 - préparation aux métiers de la Fonction publique
- FLE (Français langue étrangère) (L3)
- ◆ **62 Boulogne-sur-Mer** Centre universitaire St-Louis **Université du Littoral - Côte d'Opale S**
Parcours
 - préparation CAPES (L3)
 - préparation au professorat des écoles (L3)
 - préparation PLP2 (L3)

Langues, littératures et civilisations étrangères spécialité chinois

- ◆ **62 Arras** UFR Langues étrangères **Université d'Artois S**
Parcours
 - préparations aux métiers d'enseignement et de recherche
 - préparation aux métiers de la fonction publique
- FLE (Français langue étrangère) (L3)

Lettres

- ◆ **59 Villeneuve-d'Ascq** UFR Humanités - Département langues et cultures antiques **Université Lille 3 S**

Parcours

- lettres classiques
- humanités et sciences de l'information
- ◆ **59 Villeneuve-d'Ascq** UFR Humanités - Département Lettres modernes **Université Lille 3 S**
Parcours
 - lettres modernes
 - lettres mathématiques
 - pluridisciplinaire (L2 et L3)

Lettres modernes

- ◆ **59 Dunkerque** Centre universitaire de la Citadelle **Université du Littoral - Côte d'Opale S**
Parcours
 - préparation CAPES (L3)
 - préparation au professorat des écoles (L3)
- ◆ **62 Boulogne-sur-Mer** Centre universitaire du musée **Université du Littoral - Côte d'Opale S**
Parcours
 - préparation CAPES (L3)
 - préparation au professorat des écoles (L3)

Lettres et sciences humaines

- ◆ **59 Cambrai** Centre universitaire La Forêt FLLASH **Université de Valenciennes S**
Parcours
 - histoire (L1, L2)
- ◆ **59 Valenciennes** FLLASH **Université de Valenciennes S**
Parcours
 - histoire
 - lettres modernes

Mathématiques

- ◆ **59 Villeneuve-d'Ascq** UFR de mathématiques **Université Lille 1 - Sciences et Technologies S**
Parcours
 - enseignement, pour le professorat des écoles (L2 et L3)

Philosophie

- ◆ **59 Villeneuve-d'Ascq** UFR Humanités - Département Philosophie **Université Lille 3 S**
Parcours
 - métiers de l'enseignement, de la formation et de la recherche

Sciences du langage (L3)

- ◆ **59 Villeneuve-d'Ascq** UFR Humanités - Département Sciences du langage **Université Lille 3 S**
Parcours
 - français langue étrangère ou seconde (FLE) (L3)
 - linguistique (L3)

Sciences et métiers de l'éducation et de la formation (L3)

- ◆ **59 Villeneuve-d'Ascq** CUEEP **Université Lille 1 - Sciences et Technologies S**
Parcours
 - sciences de l'éducation et formation des adultes (SEFA), à finalité recherche (L3)
 - sciences de l'éducation et formation des adultes (SEFA), en alternance (L3)
- ◆ **59 Villeneuve-d'Ascq** UFR DECCID - Département Sciences de l'éducation **Université Lille 3 S** ou **télé-enseignement**

Parcours

- métiers de l'enseignement
- métiers de la relation et de la vie scolaire

Sciences et techniques des activités physiques et sportives spécialité éducation et motricité

- ◆ **59 Ronchin** Faculté des sciences du sport et de l'éducation physique **Université Lille 2 S**
- ◆ **62 Liévin** Faculté des sports et de l'éducation physique **Université d'Artois S**
- ◆ **59 Valenciennes** FSMS **Université de Valenciennes S**
- ◆ **62 Calais** Centre universitaire de la Mi-Voix **Université du Littoral - Côte d'Opale S**

Sciences exactes et naturelles (L3)

- ◆ **62 Lens** Faculté des sciences J Perrin **Université d'Artois S**
Parcours
 - préparation au métier de professeur des écoles

Sciences naturelles

- ◆ **59 Villeneuve-d'Ascq** UFR de biologie **Université Lille 1 - Sciences et Technologies S**
Parcours
 - biologie et géologie (pour le professeur des écoles) (L2 et L3)
 - sciences de la vie et de la terre (pour le CAPES et l'agrégation) (L2 et L3)

Autres formations

Diplôme d'Etat de professeur de danse option danse classique, option danse jazz

- Certification : niveau 3 (bac + 2)
- **59 Quiévrechain** STUDIO 920, 2 ans S
Admission : bacheliers sur audition composée d'épreuves d'aptitude technique et entretien avec un jury ; le candidat qui possède l'examen d'aptitude technique ne passe pas d'audition.

Diplôme d'Etat de professeur de musique

- Certification : niveau 3 (bac + 2)
- **59 Lille** APPSEA Nord - Pas de Calais, 2 ans S
Admission : sur concours en juin pour les titulaires du bac ou équivalent et d'un DNOP ou jusqu'à la rentrée 2014 d'un DEM ou d'une médaille d'or délivrés par un conservatoire à rayonnement régional ou départemental.

Autres formations

Formation préprofessionnelle aux métiers de l'enseignement et de l'éducation

- Les étudiants suivent cette formation parallèlement à leur licence.
- **59 Lille** IFP **Université catholique de Lille S**
- **62 Arras** IFP **Université catholique de Lille S**

Industrie

LES MOTS-CLÉS DU DOMAINE

Electronique, électrotechnique, automatismes, télécommunications, informatique, énergie, industries graphiques, mécanique, microtechnique, automobile-engins, matériaux, bois, métaux, plasturgie, organisation de production, hygiène, sécurité, qualité, maintenance.

- ◆ Enseignement public
 - Enseignement privé sous contrat
 - ❖ Enseignement privé
 - Consulaire
 - s Statut de l'étudiant «Scolaire»
 - ▲ Statut de l'étudiant «Apprenti»
 - CP En contrat de professionnalisation
- Coût de scolarité : coût total du cursus
Les adresses sont en fin de guide pages 91 à 103.

E EA-télécoms-informatique

Mise à niveau

Classe préparatoire à l'enseignement supérieur (CPES)

◆ 59 Lille Lycée Baggio S
Formation en 2 ans, accessible aux bacheliers professionnels de génie énergétique, électrotechnique, électronique.

Diplôme préparatoire à l'enseignement supérieur orientation secondaire

◆ 59 Valenciennes CEPPEP S ou alternance sous statut scolaire

Formation scientifique et technique

◆ 59 Valenciennes IUT Université de Valenciennes S

BTS

Aéronautique

◆ 59 Hazebrouck Lycée des Flandres S

Conception et industrialisation en microtechniques

◆ 59 Denain Lycée A Kastler S

Conception et réalisation de systèmes automatiques

◆ 59 Condé-sur-l'Escaut Lycée polyvalent du Pays de Condé S
◆ 59 Dunkerque Lycée de l'Europe S
◆ 59 Lille Lycée Baggio S
■ 59 Lille Lycée F Ozanam S
59 Tourcoing CFAI région Nord-Pas de Calais A
■ 59 Tourcoing Lycée industriel et commercial S
■ 59 Valenciennes Lycée privé Dampierre S
◆ 62 Béthune Lycée A Malraux S
62 Béthune CFA académique du lycée André Malraux A

◆ 62 Boulogne-sur-Mer Lycée Polyvalent E Branly S
◆ 62 Bruay-la-Buissière Lycée polyvalent Carnot S
◆ 62 Longuenesse Lycée B Pascal cité scolaire S
■ 62 Saint-Martin-Boulogne Lycée Polyvalent St-Joseph S

Contrôle industriel et régulation automatique

59 Armentières CFA AFI 24 Lycée G Eiffel A
◆ 59 Aulnoy-lez-Valenciennes CFA Grand Hainaut - TECH 3000 A
■ 59 Dunkerque Lycée Epid S
◆ 59 Valenciennes Lycée de l'Escaut S
◆ 62 Liévin Lycée H Darras S
◆ 62 Longuenesse Lycée B Pascal cité scolaire S
62 Longuenesse CFA académique du lycée B Pascal A

Domotique

● 59 Aulnoy-lez-Valenciennes CFA Grand Hainaut - TECH 3000 A
◆ 59 Tourcoing Lycée Colbert S
59 Tourcoing CFA académique - lycée Colbert A
◆ 62 Hénin-Beaumont Lycée L Pasteur S

Electrotechnique

● 59 Aulnoy-lez-Valenciennes CFA Grand Hainaut - TECH 3000 A
◆ 59 Cambrai Lycée P Duez S
◆ 59 Douai Lycée E Labbé S
59 Dunkerque CFAI région Nord-Pas de Calais A
◆ 59 Dunkerque Lycée de l'Europe S
59 Dunkerque CFA académique du lycée de l'Europe A
■ 59 Dunkerque Lycée Epid S
■ 59 Hazebrouck Lycée St-Joseph S
◆ 59 Lille Lycée Baggio S
59 Lille CFA académique du lycée Baggio A
■ 59 Lille Lycée F Ozanam S
■ 59 Louvroil Lycée T Legrand S
◆ 59 Maubeuge Lycée polyvalent Pierre Forest S
◆ 59 Roubaix Lycée St-Rémi S
59 Tourcoing CFAI région Nord-Pas de Calais A
◆ 59 Tourcoing Lycée Colbert S
◆ 59 Valenciennes Lycée du Hainaut S
◆ 62 Arras Lycée Gambetta Carnot S
62 Hénin-Beaumont CFA académique du Lycée Pasteur A
◆ 62 Lens Lycée A Behal S
◆ 62 Longuenesse Lycée B Pascal cité scolaire S
■ 62 Saint-Martin-Boulogne Lycée Polyvalent St-Joseph S

Génie optique option photonique

◆ 59 Armentières Lycée G Eiffel S

Informatique et réseaux pour l'industrie et les services techniques

◆ 59 Armentières Lycée G Eiffel S
◆ 59 Douai Lycée E Labbé S
◆ 59 Dunkerque Lycée de l'Europe S
59 Dunkerque CFA académique du lycée de l'Europe A
■ 59 Lille Lycée F Ozanam S
◆ 59 Roubaix Lycée J Rostand S
59 Roubaix CFA académique - lycée Jean Rostand A
◆ 62 Béthune Lycée A Malraux S
■ 62 Saint-Martin-Boulogne Lycée Polyvalent St-Joseph S

Maintenance industrielle

◆ 59 Denain Lycée A Kastler S
■ 59 Douai Lycée Deforest de Lewarde S
◆ 59 Douai Lycée E Labbé S
59 Dunkerque CFAI région Nord-Pas de Calais A
59 Hazebrouck CFA académique LP des Monts de Flandre A
■ 59 Lille Lycée F Ozanam S
59 Tourcoing CFAI région Nord-Pas de Calais A
◆ 59 Tourcoing Lycée Colbert S
59 Valenciennes CFAI région Nord-Pas de Calais A
◆ 62 Calais Lycée polyvalent Léonard de Vinci S
62 Calais CFA académique du lycée Polyvalent L de Vinci A
◆ 62 Lens Lycée A Behal S
62 Montigny-en-Gohelle CFAI région Nord-Pas de Calais A

Services informatiques aux organisations option A solutions d'infrastructure, systèmes et réseaux

◆ 59 Lille EFFICOM Lille - Groupe Sciences-U, coût de scolarité : 8 400 euros S ou alternance sous statut scolaire
◆ 59 Lille Lycée G Berger S
❖ 59 Marcq-en-Baroeul Ecole Kienz, coût de scolarité : 8 580 euros S
■ 59 Roubaix Lycée St-Rémi S
◆ 59 Valenciennes Lycée H Wallon S
■ 59 Valenciennes Lycée privé Dampierre S
❖ 59 Villeneuve-d'Ascq RISE Villeneuve d'Ascq, coût de scolarité : 5 420 euros S
■ 62 Arras Lycée Baudimont St-Charles S
◆ 62 Arras Lycée polyvalent G Mollet S

Services informatiques aux organisations option B solutions logicielles et applications métiers

◆ 59 Dunkerque Lycée J Bart S
❖ 59 Lille EFFICOM Lille - Groupe Sciences-U, coût de scolarité : 8 400 euros S ou alternance sous statut scolaire
◆ 59 Lille Lycée G Berger S
❖ 59 Marcq-en-Baroeul Ecole Kienz, coût de scolarité : 8 580 euros S
■ 59 Roubaix Lycée St-Rémi S
◆ 59 Valenciennes Lycée H Wallon S
■ 59 Valenciennes Lycée privé Dampierre S

❖ 59 Villeneuve-d'Ascq RISE Villeneuve d'Ascq, coût de scolarité : 5 420 euros S

■ 62 Arras Lycée Baudimont St-Charles S
◆ 62 Arras Lycée polyvalent G Mollet S
◆ 62 Béthune Lycée A Malraux S
■ 62 Saint-Martin-Boulogne Lycée Polyvalent St-Joseph S

Systèmes électroniques

◆ 59 Armentières Lycée G Eiffel S
■ 59 Dunkerque Lycée Epid S
◆ 59 Lille Lycée Baggio S
■ 59 Lille Lycée F Ozanam S
◆ 59 Tourcoing Lycée Colbert S
◆ 62 Bruay-la-Buissière Lycée polyvalent Carnot S
◆ 62 Longuenesse Lycée B Pascal cité scolaire S

Techniques physiques pour l'industrie et le laboratoire

◆ 59 Armentières Lycée G Eiffel S

DUT

Chimie option productive

◆ 62 Béthune IUT Université d'Artois S ou CP

Génie électrique et informatique industrielle

◆ 59 Valenciennes IUT Université de Valenciennes S ou CP
59 Valenciennes IUT FORMASUP CFA du Supérieur Université de Valenciennes A
◆ 59 Villeneuve-d'Ascq IUT A Université Lille 1 - Sciences et Technologies S ou CP
◆ 62 Béthune IUT Université d'Artois S ou CP

62 Béthune FORMASUP CFA du Supérieur IUT Université d'Artois A
◆ 62 Calais IUT Université du Littoral - Côte d'Opale S

Génie industriel et maintenance

◆ 59 Valenciennes IUT Université de Valenciennes S ou CP
59 Valenciennes IUT FORMASUP CFA du Supérieur Université de Valenciennes A
◆ 62 Longuenesse IUT Université du Littoral - Côte d'Opale S ou CP

Informatique

◆ 59 Maubeuge Antenne de l'IUT Université de Valenciennes S ou CP
59 Maubeuge IUT CFA de FORMASUP Antenne de Maubeuge Université de Valenciennes A
◆ 59 Villeneuve-d'Ascq IUT A Université Lille 1 - Sciences et Technologies S ou CP
◆ 62 Calais IUT Université du Littoral - Côte d'Opale S
62 Calais FORMASUP - CFA du Supérieur IUT Université du Littoral - Côte d'Opale A
◆ 62 Lens IUT Université d'Artois S

Mesures physiques

◆ 59 Maubeuge Antenne de l'IUT Université de Valenciennes S ou CP
◆ 59 Villeneuve-d'Ascq IUT A Université Lille 1 - Sciences et Technologies S

1992 - 2012
20 ans
d'ingénierie

ESIEE AMIENS

L'innovation pour de nouveaux horizons

Bien choisir son école, c'est aussi la rencontrer !

**JOURNÉES 2012
PORTES OUVERTES**
les 8 décembre et 9 février

Génie des Réseaux Informatiques & Télécommunications

Génie Électrique & Développement Durable

Génie des Systèmes de Production

Bac S
Concours Puissance 11

Bac STI
dossier et entretien

Inscription sur
www.admission-postbac.fr

École d'ingénieurs

www.esiee-amiens.fr

ESIGELEC II École supérieure d'ingénieurs

École associée à l'INSTITUT MINES-TALENIM

INGÉNIEUR·E·S GÉNÉRALISTES

- 12 dominantes
- 17 conventions de double diplôme (Rouen Business School, Audencia Nantes, Télécom École de Management, IAE, Masters of Science USA, GB, Canada...)
- 85 accords à l'international
- un institut de recherche en systèmes électroniques embarqués
- une vie associative très vivante

PORTES OUVERTES
Samedi 1^{er} décembre 2012
& samedi 9 février 2013

ESIG' dans l'ingénierie? 28 février & 1^{er} mars ou 7 & 8 mars 2013
2 jours en classe pour les terminales

Université de Lille 1
Institut Universitaire de Technologie A

Lille **iut**

Un autre regard sur votre avenir...

Portes Ouvertes le 2 février 2013

D.U.T. (Bac+2) dans 7 spécialités :
(Diplôme Universitaire de Technologie)

- Chimie
- Génie Biologique
- Informatique
- Mesures Physiques
- Génie Électrique et Informatique Industrielle
- Génie Mécanique et Productive
- Gestion des Entreprises et des Administrations

Candidatures dès le 20 janvier sur
www.admission-postbac.fr
rubrique MON DOSSIER

17 Licences Professionnelles (Bac+3)
formations universitaires
dans le cadre de l'Université de Lille 1

Candidatures dès février sur
www-iut.univ-lille1.fr
rubrique Candidatures

Université Lille 1
Institut Universitaire de Technologie A

Des enseignements de Langue - 101 unités
10033 Villeneuve d'Ascq Cedex
Tél. 03 20 33 21 00 - www-iut.univ-lille1.fr

Réseaux et télécommunications

◆ 62 Béthune IUT Université d'Artois S ou CP

62 Béthune FORMASUP CFA du Supérieur IUT Université d'Artois A (en 2^e année uniquement, la première année se prépare à temps plein)

Services et réseaux de communication

◆ 62 Lens IUT Université d'Artois S

Statistique et informatique décisionnelle

◆ 59 Roubaix IUT C Université Lille 2 S

DEUST

Bureautique et communication électronique d'entreprise

◆ 59 Villeneuve-d'Ascq CUEEP Université Lille 1 - Sciences et Technologies S

Informatique d'organisation et systèmes d'information

◆ 59 Valenciennes ISTV Université de Valenciennes S

Maintenance et infrastructures de réseaux

◆ 59 Villeneuve-d'Ascq UFR de physique Université Lille 1 - Sciences et Technologies S ou CP

Licence

Électronique, électrotechnique, automatique

◆ 59 Villeneuve-d'Ascq UFR IEEA Université Lille 1 - Sciences et Technologies S

• secteur sciences exactes et sciences de l'ingénieur (SESI)

• profil SPI - sciences pour l'ingénieur (L1 et S3)

Parcours

• parcours aménagé de la licence SESI pour bac techno et DAEU (L1 et S3)

• parcours renforcé de la licence SESI pour bac S (L1 et L2) - préparation aux concours d'admission en école d'ingénieur

• parcours concours et recherche de la licence SESI pour bac S (L1 et L2) - préparation agrégation ou intégration en master recherche ou en école d'ingénieur

• électronique, systèmes électriques, automatique (L2 et L3)

• ingénierie électrique (L2 et L3)

• mesure, instrumentation, contrôle (L2 et L3)

Informatique

◆ 59 Cambrai Centre universitaire La forêt Université de Valenciennes S

◆ 59 Dunkerque Centre universitaire de la Citadelle Université du Littoral - Côte d'Opale S (préparation uniquement de la L1)

■ 59 Lille FLST Université catholique de Lille S

◆ 59 Valenciennes ISTV Université de Valenciennes S

◆ 59 Villeneuve-d'Ascq UFR IEEA Université Lille 1 - Sciences et Technologies S

• secteur sciences exactes et sciences de l'ingénieur (SESI)

• profil MIMP - mathématiques, informatique, mécanique, physique (L1 et S3)

• profil SPI - sciences pour l'ingénieur (L1 et S3)

Parcours

• parcours aménagé de la licence SESI pour bac techno et DAEU (L1 et S3)

• parcours renforcé de la licence SESI pour bac S (L1 et L2) - préparation aux concours d'admission en école d'ingénieur

• parcours concours et recherche de la licence SESI pour bac S (L1 et L2) - préparation agrégation ou intégration en master recherche ou en école d'ingénieur

• informatique (L2 et L3)

• méthodes informatiques appliquées à la gestion des entreprises (L3)

◆ 62 Calais Centre universitaire de la Mi-Voix Université du Littoral - Côte d'Opale S

◆ 62 Lens Faculté des sciences J Perrin Université d'Artois S

Sciences pour l'ingénieur

◆ 59 Dunkerque Centre universitaire de la Citadelle Université du Littoral - Côte d'Opale S

Parcours

• génie civil, mécanique, informatique, maintenance industrielle (L2)

• maintenance industrielle (L3)

◆ 59 Valenciennes ISTV Université de Valenciennes S

Parcours

• génie électrique et informatique industrielle (de L1 à L3)

◆ 62 Béthune Faculté des sciences appliquées Université d'Artois S

Parcours

• génie électrique (L3)

• génie industriel (L3)

• génie énergétique - énergies renouvelables (L3)

◆ 62 Calais Centre universitaire de la Mi-Voix Université du Littoral - Côte d'Opale S

Parcours

• électronique, instrumentation, informatique et informatique industrielle (L2 et L3)

• génie civil, mécanique, informatique, maintenance industrielle (L2)

• génie civil, mécanique, informatique (L3)

DU

Informatique, électronique, électrotechnique, automatique génie mécanique énergétique, matériaux

◆ 59 Valenciennes ENSIAME Université de Valenciennes S

Préparation à l'enseignement supérieur

◆ 62 Béthune IUT Université d'Artois S

◆ 62 Lens IUT Université d'Artois S

Diplôme d'Etat paramédical

DTS Imagerie médicale et radiologie thérapeutique

◆ 59 La Madeleine Lycée V Labbé Pôle Santé S

◆ 59 Valenciennes Lycée de l'Escaut S

◆ 62 Arras Lycée polyvalent G Mollet S

Diplôme d'ingénieur (voir pp. 73 à 77)

Recrutement bac

Diplôme d'ingénieur de l'École centrale de Lille spécialité génie industriel et entrepreneurial

◆ 59 Villeneuve-d'Ascq Centrale Lille / Iteem / SKEMA Business School S

Diplôme d'ingénieur de l'École centrale de Lille spécialité génie informatique et industriel

◆ 62 Lens Centrale Lille / IG21 S ou alternance sous statut scolaire

Diplôme d'ingénieur de l'École des hautes études d'ingénieur

◆ 59 Lille HEI Lille A ou S

Diplôme d'ingénieur de l'École nationale supérieure d'ingénieurs en informatique, automatique, mécanique, énergétique et électronique de l'université de Valenciennes spécialité génie informatique et automatique

◆ 59 Valenciennes ENSIAME Valenciennes S

Diplôme d'ingénieur de l'École nationale supérieure d'ingénieurs en informatique, automatique, mécanique, énergétique et électronique de l'Université de Valenciennes spécialité génie électrique et informatique industrielle

◆ 59 Valenciennes ENSIAME Département Formation d'Ingénieurs en partenariat avec l'ITII du Nord A ou alternance sous statut scolaire

Diplôme d'ingénieur de l'École polytechnique universitaire de Lille, Université Lille 1, sciences et technologies

◆ 59 Villeneuve-d'Ascq Polytech Lille A ou S

Diplôme d'ingénieur de l'École spéciale de mécanique et d'électricité

◆ 59 Lille ESME SUDRIA A ou S

Diplôme d'ingénieur de l'Institut catholique d'arts et métiers

◆ 59 Lille ICAM Lille S

Diplôme d'ingénieur de l'Institut catholique d'arts et métiers spécialité mécanique et automatique en partenariat avec l'ITII Nord Pas de Calais

◆ 59 Lille ICAM Formation Ingénieur ICAM apprentissage - ITII Nord A ou S

Diplôme d'ingénieur de l'Institut supérieur de l'électronique et du numérique

◆ 59 Lille ISEN CP ou S ou alternance sous statut scolaire

Diplôme d'ingénieur de Télécom Lille 1

◆ 59 Villeneuve-d'Ascq TELECOM Lille1 A ou alternance sous statut scolaire

Recrutement bac + 2

Diplôme d'ingénieur de l'École centrale de Lille

◆ 59 Villeneuve-d'Ascq Centrale Lille S

Diplôme d'ingénieur de l'École nationale supérieure d'arts et métiers

◆ 59 Lille Arts et Métiers ParisTech S

Diplôme d'ingénieur de l'École d'Ingénieurs du Littoral-Côte d'Opale (EIL-CO)

◆ 62 Calais Ecole d'Ingénieurs du Littoral Côte d'Opale S

◆ 62 Longuenesse Ecole d'Ingénieurs du Littoral Côte d'Opale S

Diplôme d'ingénieur de l'École nationale supérieure des mines de Douai

◆ 59 Douai Mines de Douai S

Diplôme d'ingénieur de l'École nationale supérieure des mines de Douai spécialité productique en partenariat avec l'IPHC

◆ 59 Aulnoy-lez-Valenciennes Mines de Douai / IPHC A

Formation complémentaire

MC Technicien en énergies renouvelables option A : énergie électrique

62 Arras CFA Académique LP J le Caron A

■ 62 Saint-Martin-Boulogne Lycée Polyvalent St-Joseph S

62 Saint-Omer CFA Académique LP J Durand A

◆ 59 Caudry Lycée polyvalent JM Jacquard S

◆ 59 Waziers LP P Langevin S

59 Lille CFA Académique LP Baggio A

MC Technicien(ne) ascensoriste (service et modernisation)

◆ 62 Arras LP J Ferry S

Autres formations

Analyste programmeur

Certification : niveau 3 (bac + 2)

◆ 62 Arras EXIA, 2 ans, coût de scolarité : 10 000 euros S

Admission en 1^{re} année : • dossier, entretien et épreuves de sélection pour les titulaires d'un bac général ou technologique.

Certificat administrateur réseau

Certification : niveau 3 (bac + 2)
62 Arras EI-CESI Arras - CFA de l'ADEF, 2 ans **A**

Diplôme européen d'études supérieures en informatique

Certificat d'école
 ♦ **59 Villeneuve-d'Ascq** RISE Villeneuve d'Ascq, 1 an, coût de scolarité : 5 950 euros S ou CP

Expert en informatique et système d'information (SUPINFO)

Certification : niveau 1 (bac + 5)
 ♦ **59 Lille** SUPINFO, 5 ans, coût de scolarité : 24 950 euros S ou CP

Admission en 1^{re} année du cycle préparatoire : dossier, tests et entretien de motivation pour bac.

♦ **59 Valenciennes** SUPINFO, 5 ans, coût de scolarité : 24 950 euros S ou CP

Admission en 1^{re} année du cycle préparatoire : dossier, tests et entretien de motivation pour bac.

Expert en informatique et systèmes d'information (EPSI)

Certification : niveau 1 (bac + 5 et plus)
 ♦ **62 Arras** EPSI, 5 ans, coût de scolarité : 21 300 euros S ou alternance sous statut scolaire ou CP

Admission : dossier, tests et entretien pour bac pour intégrer le cycle préparatoire.

Expert en technologies de l'information (EPITECH)

Certification : niveau 1 (bac + 5 et plus)
 ♦ **59 Lille** EPITECH, 5 ans, coût de scolarité : 38 370 euros S

Admission en 1^{re} année : • dossier, tests et entretien pour titulaires d'un bac S ou STI2D. Section spéciale pour les titulaires d'un autre bac.

Technicien services en électrodomestique

Certification : niveau 4 (bac ou équivalent)
59 Valenciennes CFA de l'ADEF - ACTIF Valenciennes, 2 ans **A**

Technicien supérieur en maintenance et support en informatique

Certification : niveau 3 (bac + 2)
59 Valenciennes CFA de l'ADEF - ACTIF Valenciennes, 2 ans **A**

62 Arras EI-CESI Arras - CFA de l'ADEF, 2 ans **A**

Titre professionnel de technicien services en multimédia

Certification : niveau 4 (bac ou équivalent)
62 Bruay-la-Buissière CFA académique du LP P Mendès-France, 1 an **A**

Vendeur de l'électrodomestique et du multimédia

Certification : niveau 4 (bac ou équivalent)
 ♦ **59 Roubaix** ESVA - Groupe CEPRECO, 1 an **A**

Admission : dossier, tests et entretien de motivation pour titulaires du bac ou bac + 1.

59 Valenciennes CFA de l'ADEF - ACTIF Valenciennes, 1 an **A**

Industries graphiques**BTS****Communication et industries graphiques option A étude et réalisation de produits graphiques**

♦ **59 Lille** Lycée Baggio S
59 Lille CFA académique du lycée Baggio **A**

Communication et industries graphiques option B étude et réalisation de produits imprimés

♦ **59 Lille** Lycée Baggio S
59 Lille CFA académique du lycée Baggio **A**

Mécanique-maintenance-productive-matériaux**Mise à niveau****Diplôme préparatoire à l'enseignement supérieur orientation secondaire**

♦ **59 Valenciennes** CEPPEP Université de Valenciennes S ou alternance sous statut scolaire

Formation scientifique et technique

♦ **59 Valenciennes** IUT Université de Valenciennes S

BTS**Aéronautique**

♦ **59 Hazebrouck** Lycée des Flandres S

Agroéquipement

59 Hazebrouck CFA académique - LP des Monts de Flandres **A**

Après-vente automobile option véhicules industriels

59 Marcq-en-Baroeul CFA académique - LP des métiers de l'automobile A Mongy **A**

Après-vente automobile option véhicules particuliers

59 Marcq-en-Baroeul CFA académique - LP des métiers de l'automobile A Mongy **A**

♦ **59 Valenciennes** CFA chambre de métiers et de l'artisanat de région Nord-Pas de Calais **A**

♦ **59 Valenciennes** Lycée du Hainaut S

♦ **62 Arras** CFA chambre métiers et artisanat Nord Pas de Calais - URMA d'Arras **A**

Assistance technique d'ingénieur

♦ **59 Armentières** Lycée G Eiffel S
 ♦ **59 Dunkerque** Lycée Epid S
 ♦ **59 Fourmies** Lycée Camille Claudel S
 ♦ **62 Arras** Lycée Baudimont St-Charles S

♦ **62 Bruay-la-Buissière** Lycée polyvalent Carnot S
 ♦ **62 Calais** Lycée polyvalent Léonard de Vinci S
62 Calais CFA académique du lycée Polyvalent Léonard de Vinci **A**
 ♦ **62 Saint-Martin-Boulogne** Lycée Polyvalent St-Joseph S

Charpente-couverture

62 Arras Université compagnonnique d'apprentissage Nord-Pas de Calais **A**

Conception de produits industriels

♦ **59 Armentières** Lycée G Eiffel S
 ♦ **59 Lille** Lycée Baggio S
 ♦ **59 Valenciennes** Lycée du Hainaut S
 ♦ **62 Béthune** Lycée A Malraux S
 ♦ **62 Boulogne-sur-Mer** Lycée Polyvalent E Branly S
62 Saint-Martin-Boulogne CFAI région Nord-Pas de Calais **A**

Conception et industrialisation en microtechniques

♦ **59 Denain** Lycée A Kastler S

Conception et réalisation de carrosseries

♦ **59 Valenciennes** Lycée du Hainaut S

Conception et réalisation de systèmes automatiques

♦ **59 Condé-sur-l'Escaut** Lycée polyvalent du Pays de Condé S
 ♦ **59 Dunkerque** Lycée de l'Europe S
 ♦ **59 Lille** Lycée Baggio S
 ♦ **59 Lille** Lycée F Ozanam S

59 Tourcoing CFAI région Nord-Pas de Calais **A**

♦ **59 Tourcoing** Lycée industriel et commercial S

♦ **59 Valenciennes** Lycée privé Dampierre S

♦ **62 Béthune** Lycée A Malraux S
62 Béthune CFA académique du lycée André Malraux **A**

♦ **62 Boulogne-sur-Mer** Lycée Polyvalent E Branly S

♦ **62 Bruay-la-Buissière** Lycée polyvalent Carnot S

♦ **62 Longuenesse** Lycée B Pascal cité scolaire S

♦ **62 Saint-Martin-Boulogne** Lycée Polyvalent St-Joseph S

Conception et réalisation en chaudronnerie industrielle

♦ **59 Douai** Lycée E Labbé S
59 Dunkerque CFAI région Nord-Pas de Calais **A**
 ♦ **59 Dunkerque** Lycée de l'Europe S
59 Dunkerque CFA académique du lycée de l'Europe **A**
59 Dunkerque CFA de l'institut professionnel St-Louis - EPID **A**
 ♦ **59 Maubeuge** Lycée polyvalent Pierre Forest S
59 Tourcoing CFAI région Nord-Pas de Calais **A**

59 Valenciennes CFA académique du lycée du Hainaut **A**

♦ **59 Valenciennes** Lycée du Hainaut S

♦ **62 Liévin** Lycée H Darras S

62 Saint-Martin-Boulogne CFAI région Nord-Pas de Calais **A**

Constructions métalliques

♦ **59 Lomme** Lycée J Prouvé S

Design de mode, textile et environnement option textile, matériaux et surface

♦ **59 Marcq-en-Baroeul** Ecole Kienz, coût de scolarité : 9 180 euros S
 ♦ **59 Roubaix** ESAAT S

Développement et réalisation bois

♦ **59 Lomme** Lycée J Prouvé S
59 Lomme CFA académique du lycée J Prouvé **A**

Étude et réalisation d'outillages de mise en forme des matériaux

♦ **59 Armentières** Lycée G Eiffel S

Fluides, énergies, environnements option D maintenance et gestion des systèmes fluidiques et énergétiques

♦ **59 Lille** Lycée Baggio S
59 Lille CFA académique du lycée Baggio **A**

62 Boulogne-sur-Mer CFA académique du lycée polyvalent E Branly **A**

Fonderie

♦ **59 Armentières** Lycée G Eiffel S

Hygiène propreté environnement

♦ **59 Lille** Lycée F Ozanam S
 ♦ **62 Arras** LP A Savary S

Industrialisation des produits mécaniques

♦ **59 Cambrai** Lycée P Duez S
 ♦ **59 Douai** Lycée E Labbé S
59 Dunkerque CFAI région Nord-Pas de Calais **A**

♦ **59 Dunkerque** Lycée de l'Europe S
 ♦ **59 Hautmont** CFA Grand-Hainaut **A**

♦ **59 Lille** Lycée Baggio S

♦ **59 Lille** Lycée F Ozanam S

59 Valenciennes CFAI région Nord-Pas de Calais **A**

62 Montigny-en-Gohelle CFAI région Nord-Pas de Calais **A**

Industries plastiques Europlastic (diplôme à référentiel commun européen)

♦ **59 Haubourdin** Lycée Beaupré S
59 Haubourdin CFA de l'ADEF - Lycée Beaupré **A**
62 Auchel CFA de l'ADEF - LP Degruillier **A**

Maintenance et après-vente des engins de travaux publics et de manutention

♦ **59 Armentières** Lyc St-Louis S

Maintenance industrielle

♦ **59 Denain** Lycée A Kastler S
 ♦ **59 Douai** Lycée Deforest de Lewarde S
 ♦ **59 Douai** Lycée E Labbé S
59 Dunkerque CFAI région Nord-Pas de Calais **A**
59 Hazebrouck CFA académique du LP des Monts de Flandre **A**
 ♦ **59 Lille** Lycée F Ozanam S
59 Tourcoing CFAI région Nord-Pas de Calais **A**
 ♦ **59 Tourcoing** Lycée Colbert S

59 Valenciennes CFAI région Nord-Pas de Calais **A**

◆ 62 Calais Lycée polyvalent Léonard de Vinci S

62 Calais CFA académique du lycée Polyvalent Léonard de Vinci **A**

◆ 62 Lens Lycée A Behal S

62 Montigny-en-Gohelle CFAI région Nord-Pas de Calais **A**

Métiers de la mode - vêtement

◆ 59 Tourcoing Lycée Sévigné S

Métiers de l'eau

62 Longuenesse CFA académique du lycée B Pascal **A**

Moteurs à combustion interne

◆ 62 Arras Lycée Gambetta Carnot S

62 Arras CFA académique du lycée Gambetta Carnot **A**

Qualité dans les industries alimentaires et les bio-industries

◆ 59 Wasquehal LP JY Cousteau S

62 Boulogne-sur-Mer CFA académique du lycée polyvalent E. Branly **A**

Systèmes constructifs bois et habitat

■ 59 Lille Lycée Epil S

◆ 59 Lomme Lycée J Prouvé S

62 Hesdigneul-les-Boulogne BTP CFA Nord - Pas de Calais **A**

62 Lens CFA académique du LP Auguste Béhal **A**

Traitement des matériaux option A traitements thermiques

59 Fournies CFA académique du lycée C Claudel **A**

B TSA

Génie des équipements agricoles

■ 62 Bapaume Institut agricole privé St-Eloi S

62 Bapaume CFA régional de Genech - UFA de Bapaume **A**

DUT

Chimie option matériaux

◆ 62 Béthune IUT Université d'Artois S ou CP

Chimie option productique

◆ 62 Béthune IUT Université d'Artois S ou CP

Génie industriel et maintenance

◆ 59 Valenciennes IUT Université de Valenciennes S ou CP

59 Valenciennes IUT FORMASUP CFA du Supérieur Université de Valenciennes **A**

◆ 62 Longuenesse IUT Université du Littoral - Côte d'Opale S ou CP

Génie mécanique et productique

◆ 59 Valenciennes IUT Université de Valenciennes S ou CP

59 Valenciennes IUT FORMASUP CFA du Supérieur Université de Valenciennes **A**

◆ 59 Villeneuve-d'Ascq IUT A Université Lille 1 - Sciences et Technologies S

◆ 62 Béthune IUT Université d'Artois S

Mesures physiques

◆ 59 Maubeuge IUT de Valenciennes Antenne de Maubeuge Université de Valenciennes S ou CP

◆ 59 Villeneuve-d'Ascq IUT A Université Lille 1 - Sciences et Technologies S

Qualité, logistique industrielle et organisation option organisation et gestion des flux

◆ 59 Cambrai IUT de Valenciennes Antenne de Cambrai Université de Valenciennes S

◆ 62 Béthune IUT Université d'Artois S ou CP

62 Béthune FORMASUP CFA du Supérieur IUT Université d'Artois **A**

DEUST

Distribution et qualité des produits alimentaires

◆ 59 Villeneuve-d'Ascq UFR des sciences de la Terre Université Lille 1 - Sciences et Technologies S

Environnement et déchets

◆ 59 Villeneuve-d'Ascq UFR des sciences de la Terre Université Lille 1 - Sciences et Technologies S

Licence

Électronique, électrotechnique, automatique

◆ 59 Villeneuve-d'Ascq UFR IECA Université Lille 1 - Sciences et Technologies S

• secteur sciences exactes et sciences de l'ingénieur (SESI)

• profil SPI - sciences pour l'ingénieur (L1 et S3)

Parcours

• parcours aménagé de la licence SESI pour bac techno et DAEU (L1 et S3)

• parcours renforcé de la licence SESI pour bac S (L1 et L2) - préparation aux concours d'admission en école d'ingénieur

• parcours concours et recherche de la licence SESI pour bac S (L1 et L2) - préparation agrégation ou intégration en master recherche ou en école d'ingénieur

• électronique, systèmes électriques, automatique (L2 et L3)

• ingénierie électrique (L2 et L3)

• mesure, instrumentation, contrôle (L2 et L3)

Mécanique, génie mécanique et génie civil

◆ 59 Villeneuve-d'Ascq Polytech Lille Université Lille 1 - Sciences et Technologies S

• secteur sciences exactes et sciences de l'ingénieur (SESI)

• profil MIMP mathématiques, informatique, mécanique, physique (L1 et S3)

• profil SPI sciences pour l'ingénieur (L1 et S3)

Parcours

• parcours aménagé de la licence SESI pour bac techno et DAEU (L1 et S3)

• parcours renforcé de la licence SESI pour bac S (L1 et L2) - préparation

aux concours d'admission en école d'ingénieur

• parcours concours et recherche de la licence SESI pour bac S (L1 et L2) - préparation agrégation ou intégration en master recherche ou en école d'ingénieur

• génie civil (L2 et L3)

• génie mécanique (L2 et L3)

• mécanique (L2 et L3)

Sciences pour l'ingénieur

◆ 59 Cambrai Centre universitaire La forêt Université de Valenciennes S

Parcours

• chimie et matériaux (L2)

◆ 59 Dunkerque Centre universitaire de la Citadelle Université du Littoral - Côte d'Opale S

Parcours

• génie civil, mécanique, informatique, maintenance industrielle (L2)

• maintenance industrielle (L3)

◆ 59 Valenciennes ISTV Université de Valenciennes S ou **A** (possible en apprentissage pour le parcours "ingénierie mécanique")

Parcours

• chimie et matériaux (de L1 à L3)

• ingénierie mécanique (de L1 à L3)

◆ 62 Béthune Faculté des sciences appliquées Université d'Artois S

Parcours

• génie industriel (L3)

◆ 62 Calais Centre universitaire de la Mi-Voix Université du Littoral - Côte d'Opale S

Parcours

• électronique, instrumentation, informatique et informatique industrielle (L2 et L3)

• génie civil, mécanique, informatique, maintenance industrielle (L2)

• génie civil, mécanique, informatique (L3)

DU

Informatique, électronique, électrotechnique, automatique génie mécanique énergétique, matériaux

◆ 59 Valenciennes ENSIAME Université de Valenciennes S

Diplôme d'ingénieur (voir pp. 73 à 77)

Recrutement bac

Diplôme d'ingénieur de l'École centrale de Lille spécialité génie industriel et entrepreneurial

◆ 59 Villeneuve-d'Ascq Centrale Lille / Iteem / SKEMA Business School S

Diplôme d'ingénieur de l'École centrale de Lille spécialité génie informatique et industriel

◆ 62 Lens Centrale Lille / IG2I S ou alternance sous statut scolaire

Diplôme d'ingénieur de l'École des hautes études d'ingénieur

◆ 59 Lille HEI **A** ou S

Diplôme d'ingénieur de l'École nationale supérieure d'ingénieurs en informatique, automatique, mécanique, énergétique et électronique de l'université de Valenciennes

◆ 59 Valenciennes ENSIAME S

Diplôme d'ingénieur de l'École nationale supérieure d'ingénieurs en informatique, automatique, mécanique, énergétique et électronique de l'Université de Valenciennes 3 spécialités génie industriel, mécanique et énergétique, mécatronique

◆ 59 Valenciennes ENSIAME Département Formation d'ingénieurs en partenariat avec l'ITII du Nord **A** ou alternance sous statut scolaire

Diplôme d'ingénieur de l'École nationale supérieure de chimie de Lille

◆ 59 Villeneuve-d'Ascq ENSC Lille S

Diplôme d'ingénieur de l'École polytechnique universitaire de Lille, Université Lille I, sciences et technologies

◆ 59 Villeneuve-d'Ascq Polytech Lille **A** ou S

Diplôme d'ingénieur de l'Institut catholique d'arts et métiers

◆ 59 Lille ICAM Lille S

Diplôme d'ingénieur de l'Institut catholique d'arts et métiers spécialité mécanique et automatique en partenariat avec l'ITII Nord Pas de Calais

◆ 59 Lille ICAM - Site Lille - Formation Ingénieur ICAM apprentissage - ITII Nord **A** ou S

Diplôme d'ingénieur de l'Institut supérieur de l'électronique et du numérique

◆ 59 Lille ISEN CP ou S ou alternance sous statut scolaire

Diplôme d'ingénieur du Centre des études supérieures industrielles

◆ 62 Arras FORMASUP CFA du Supérieur EI-CESI Arras **A**

Recrutement bac + 2

Diplôme d'ingénieur de l'École centrale de Lille

◆ 59 Villeneuve-d'Ascq Centrale Lille S

- ◆ Enseignement public
- Enseignement privé sous contrat
- ❖ Enseignement privé
- Consulaire
- s Statut de l'étudiant «Scolaire»
- A** Statut de l'étudiant «Apprenti»
- CP En contrat de professionnalisation
- Coût de scolarité : coût total du cursus
- Les adresses sont en fin de guide pages 91 à 103.

Diplôme d'ingénieur de l'École nationale supérieure d'arts et métiers
 ◆ 59 Lille Arts et Métiers ParisTech S

Diplôme d'ingénieur de l'École nationale supérieure des arts et industries textiles
 ◆ 59 Roubaix ENSAIT Roubaix A ou S

Diplôme d'ingénieur de l'École nationale supérieure des mines de Douai spécialité productive en partenariat avec l'IPHC
 ● 59 Aulnoy-lez-Valenciennes Mines de Douai / IPHC A

Formation complémentaire

FCIL Mécanicien sur véhicules de compétition (option monoplace)
 ◆ 62 Outreau LP du professeur Clerc S

MC Aéronautique option avions à moteurs à turbines
 59 Hazebrouck IAAG A

MC Maintenance des installations oléohydrauliques et pneumatiques
 ■ 59 Dunkerque Lycée professionnel privé EPID S

59 Watrelos CFA Académique LP A Savary A
 62 Saint-Pol-sur-Ternoise CFA Académique LP P Mendès-France A

MC Technicien(ne) ascensoriste (service et modernisation)
 ◆ 62 Arras LP J Ferry S

Autres formations

Animateur qualité sécurité environnement (CESI)
 Certification : niveau 3 (bac + 2)
 62 Arras EI-CESI Arras - CFA de l'ADEFA, 2 ans A
 Admission : dossier et entretien avec bac S, STI2D ou STL.

Gestionnaire en organisation et performance industrielle (CESI)
 Certification : niveau 3 (bac + 2)
 62 Arras EI-CESI Arras - CFA de l'ADEFA, 2 ans A
 Admission : dossier et entretien avec bac S, STI2D ou STL.

Technicien supérieur en maintenance aéronautique
 Certificat d'école
 ◆ 59 Hazebrouck IAAG, 1 an, coût de scolarité : 8 150 euros S
 Admission : dossier et entretien pour BTS ou DUT en mécanique, électricité, électronique, électrotechnique, maintenance.

Technicien supérieur en méthodes et exploitation logistique
 Certification : niveau 3 (bac + 2)
 59 Wasquehal CFA des métiers du transport et de la logistique AFT IFTIM, 2 ans A
 Admission : dossier et entretien avec bac.

- ◆ Enseignement public
- Enseignement privé sous contrat
- ❖ Enseignement privé
- Consulaire
- s Statut de l'étudiant «Scolaire»
- A Statut de l'étudiant «Apprenti»
- CP En contrat de professionnalisation

Coût de scolarité : coût total du cursus
 Les adresses sont en fin de guide pages 91 à 103.

À LIRE, SEPT TITRES DE L'ONISEP



lille-apprentissage.com

CONNEXION ÉTABLIE



- DÉPOSEZ VOTRE CV
- CONSULTEZ LES OFFRES
- TROUVEZ LE CENTRE DE FORMATION





Information-communication

LES MOTS-CLÉS DU DOMAINE

Communication, journalisme, bibliothèque, documentation, édition, média.

- ◆ Enseignement **public**
 - Enseignement **privé sous contrat**
 - ❖ Enseignement **privé**
 - Consulaire
 - S Statut de l'étudiant «**Scolaire**»
 - A Statut de l'étudiant «**Apprenti**»
 - CP En contrat de professionnalisation
- Coût de scolarité : coût total du cursus
Les adresses sont en fin de guide pages 91 à 103.

DNAP

Diplôme national d'arts plastiques option art

- ◆ 59 Valenciennes ESAD S
- ◆ 59 Dunkerque Ecole supérieure d'art du Nord - Pas de Calais S
- ◆ 59 Tourcoing Ecole supérieure d'art du Nord - Pas de Calais S

Diplôme national d'arts plastiques option communication

Mention images animées

- ◆ 59 Cambrai Ecole supérieure d'art de Cambrai S

BTS

Communication

- 59 Cambrai LP St-Luc - La Sagesse S
- ◆ 59 Condé-sur-l'Escaut Lycée polyvalent du Pays de Condé S
- ❖ 59 Lille EFFICOM Lille - Groupe Sciences-U, coût de scolarité : 8 000 euros S ou alternance sous statut scolaire
- ❖ 59 Lille ESUPCOM Lille, coût de scolarité : 9 480 euros S
- ❖ 59 Lille ISEFAC BACHELOR, coût de scolarité : 8 800 euros S
- ◆ 59 Lille Lycée G Berger S
- 59 Roubaix Lycée St-Rémi S
- ◆ 62 Béthune Lycée A Malraux S
- 62 Saint-Martin-Boulogne Lycée Polyvalent St-Joseph S

Design de communication espace et volume

- ◆ 59 Roubaix ESAAT S

Design graphique option communication et médias imprimés

- 59 Bailleul CFA régional Saint-Louis UFA Don Bosco A
- ❖ 59 Lille EFFICOM Lille - Groupe Sciences-U, coût de scolarité : 8 400 euros S ou alternance sous statut scolaire
- ❖ 59 Lille ESUPCOM Lille, coût de scolarité : 9 480 euros S
- ❖ 59 Marcq-en-Baroeul Ecole Kienz, coût de scolarité : 9 180 euros S
- ◆ 59 Roubaix ESAAT S

Design graphique option communication et médias numériques

- ❖ 59 Lille EFFICOM Lille - Groupe Sciences-U, coût de scolarité : 8 400 euros S ou alternance sous statut scolaire
- 59 Loos Lycée St-Vincent de Paul S
- ❖ 59 Marcq-en-Baroeul Ecole Kienz, coût de scolarité : 9 180 euros S
- ◆ 59 Roubaix ESAAT S

DUT

Information-communication option communication des organisations

- ◆ 59 Tourcoing IUT Université Lille 3 S

Information-communication option métiers du livre et du patrimoine (MLP): bibliothèque-médiathèque, édition, librairie, musées et patrimoine

- ◆ 59 Tourcoing IUT Université Lille 3 S

Services et réseaux de communication

- ◆ 62 Lens IUT Université d'Artois S

DEUST

Bureautique et communication multimédia, 2 options : assistant de direction, technicien multimédia

- ◆ 59 Dunkerque Centre universitaire économie éducation permanente Université du Littoral - Côte d'Opale S ou CP
- ◆ 62 Boulogne-sur-Mer Centre universitaire économie éducation permanente Université du Littoral - Côte d'Opale S ou CP
- ◆ 62 Calais Centre universitaire économie éducation permanente Université du Littoral - Côte d'Opale S ou CP

Métiers des bibliothèques et de la documentation

- ◆ 59 Villeneuve-d'Ascq UFR DECCID - Département Sciences de l'information et du document Université Lille 3 S

Licence

Culture et médias

- ◆ 59 Dunkerque Centre universitaire de la Citadelle Université du Littoral - Côte d'Opale S
- Parcours
 - culture et communication (L3)
- 59 Lille FLSH Université catholique de Lille S
- Parcours
 - médias culture et communication (L1 à L3)

• communication politique - prépa CELSA (L3)

Information, communication, culture

- ◆ 59 Roubaix UFR DECCID - Département INFOCOM Université Lille 3 S
- Parcours
 - communication (L3)
- ◆ 59 Villeneuve-d'Ascq UFR DECCID - Département culture Université Lille 3 S
- Parcours
 - culture et médias (L1 à L3)
- ◆ 59 Villeneuve-d'Ascq UFR DECCID - Département Sciences de l'information et du document Université Lille 3 S
- Parcours
 - documentation (L3)

Lettres

- ◆ 59 Villeneuve-d'Ascq UFR Humanités - Département langues et cultures antiques Université Lille 3 S
- Parcours
 - humanités et sciences de l'information

Lettres, histoire, droit

- ◆ 62 Arras UFR de lettres et arts Université d'Artois S
- Parcours
 - sciences politiques/journalisme (préparation aux concours d'entrée des IEP)

Lettres modernes

- ◆ 62 Arras UFR de lettres et arts Université d'Artois S
- Parcours
 - documentation (L3)

Sciences de l'information, audiovisuel et médias numériques

- ◆ 59 Valenciennes ISTV Université de Valenciennes S

Formation complémentaire

FCIL Infographie, concepteur, multimédia

- ◆ 59 Condé-sur-l'Escaut Lycée polyvalent du Pays de Condé S

Autres formations

Année préparatoire web et digital

- Certificat d'école
- ❖ 59 Lille EFFICOM Lille - Groupe Sciences-U, 1 an, coût de scolarité : 4 200 euros S
- Admission : dossier, tests et entretien avec bac.

Assistant web et digital

- Certificat d'école
- ❖ 59 Lille EFFICOM Lille - Groupe Sciences-U, 2 ans, coût de scolarité : 4 000 euros S ou CP
- Admission : dossier, tests et entretien avec bac.

Bachelor en communication

- Certificat d'école
- ❖ 59 Lille ISEFAC BACHELOR, 3 ans, coût de scolarité : 13 450 euros S
- Admission en 1^{re} année : dossier, tests de culture générale et entretien avec bac.

Bachelor spécialités design d'espace graphique ou design web

- Certificat d'école
- 59 Roubaix ESDM Groupe CEPRECO Roubaix CCI Grand Lille, 3 ans, coût de scolarité : 10 700 euros S ou A
- Admission : dossier, tests et entretien avec bac.

Concepteur créateur en communication visuelle

- Certification : niveau 2 (bac + 3 et 4)
- ❖ 59 Lille ECV, 5 ans, coût de scolarité : 39 140 euros S
- Admission : sur dossier de travaux personnels, lettre de motivation et entretien.

Diplôme de l'institut des stratégies et techniques de communication (ISTC)

- Certificat d'école
- ❖ 59 Lille ISTC, 5 ans, coût de scolarité : 10 600 euros S
- Admission en 1^{re} année : dossier et entretien avec bac S, ES, L ou STG.

Diplôme européen d'études supérieures en informatique

- Certificat d'école
- ❖ 59 Villeneuve-d'Ascq RISE Villeneuve d'Ascq, 1 an, coût de scolarité : 5 950 euros S ou CP

Réalisateur numérique

- Certification : niveau I (bac + 5)
- 59 Aulnoy-lez-Valenciennes SUPINFOCOM, cycle 1 : 3 ans, coût de scolarité : 19 650 euros S
- Admission en 1^{re} année sur concours : tests, présentation des travaux personnels, entretien pour bac. Nécessité de suivre un cycle 2 en 2 ans pour le titre de réalisateur numérique.

Réalisateur vidéoludique

- Certification : niveau I (bac + 5)
- 59 Aulnoy-lez-Valenciennes SUPINFOGAME Ecole de Jeux Vidéo, cycle 1 : 3 ans, coût de scolarité : 19 650 euros S

- Admission en 1^{re} année sur concours : tests, présentation des travaux personnels, entretien pour bac. Nécessité de suivre un cycle 2 en 2 ans pour le titre de réalisateur vidéoludique.

Programme ISEG marketing et communication School

- Certification : niveau I (bac + 5 et plus)
- ❖ 59 Lille ISEG, 5 ans, coût de scolarité : 28 380 euros S
- Admission en 1^{re} année : dossier, épreuves de sélection, et entretien avec bac.

Responsable de communication

Certification : niveau 2 (bac + 3 et 4)

❖ 59 Lille EFAP, 4 ans, coût de scolarité : 21 600 euros S

Admission en 1^{re} année : dossier, épreuves écrites et entretien avec bac.

❖ 59 Lille ISCOM, 4 ans, coût de scolarité : 21 850 euros S

Admission en 1^{re} année : épreuves (culture générale, de communication, publicité et créativité, oral d'anglais) et entretien avec bac.

Responsable de stratégie commerciale et communication mode

Certification : niveau 2 (bac + 3 et 4)

❖ 59 Roubaix ISEM-ESMOD, 3 ans, coût de scolarité : 25 950 euros S

Admission : dossier, épreuves écrites et orales, et entretien pour bacheliers ES, S, L de préférence ou pour des candidats ayant une sensibilité et un intérêt pour la mode.

Titre de chef de projet événementiel

Certification : niveau 2 (bac + 3 et 4)

❖ 59 Lille ISEFAC BACHELOR, 3 ans, coût de scolarité : 13 450 euros S

Admission en 1^{re} année : dossier, tests de culture générale et entretien individuel ; frais de dossier : 30 euros.

- ◆ Enseignement **public**
 - Enseignement **privé sous contrat**
 - ❖ Enseignement **privé**
 - Consulaire
 - s Statut de l'étudiant «**Scolaire**»
 - ▲ Statut de l'étudiant «**Apprenti**»
 - CP En contrat de professionnalisation
- Coût de scolarité : coût total du cursus
Les adresses sont en fin de guide pages 91 à 103.

À LIRE,
QUATRE TITRES DE L'ONISEP

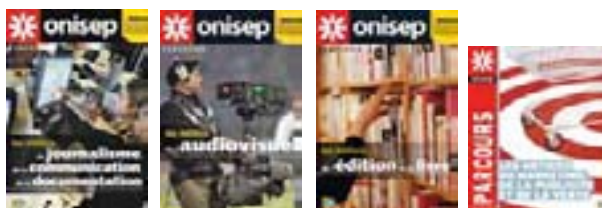

ISCOM

DEVENEZ DES PROFESSIONNELS DE LA COMMUNICATION

PROGRAMME GRANDE ÉCOLE

ADMISSION BAC, BAC+1
Communication globale des entreprises et des marques
Communication interactive et multimedias
Publicité et marketing

ADMISSION PARALLÈLE BAC+2, +3
Communication globale des entreprises et des marques
Communication interactive et multimedias
Publicité, agences, médias
Marketing services
Relations publiques, presse, événementiel

ADMISSION BAC+4
Formation niveau Master 2 en alternance
- Marque et management de l'innovation
- Stratégie et création de l'événement

Programme BAC+5
- Marketing et communication management

INSTITUT SUPÉRIEUR DE COMMUNICATION
3-5, rue de la Quiniotte - 59000 LILLE
T. 03 20 36 16 16 - info@iscom.fr - www.iscom.fr

PARIS • LILLE • LYON • MONTPELLIER • ROUEN • STRASBOURG • TOULOUSE

“La pédagogie de la réussite depuis 50 ans”

efap
ÉCOLE DES MÉTIERS DE
LA COMMUNICATION



La vocation de l'EFAP est de former des responsables de communication capables de s'adapter à la diversité des tâches et à l'évolution des métiers grâce à un enseignement intimement lié à la vie professionnelle.

Des métiers dans tous les secteurs

- Relations presse
- Relations publiques
- Communication d'entreprise
- Communication publique
- Production audiovisuelle
- Journalisme
- Événementiel
- Publicité
- Marketing
- Ressources Humaines

Une pédagogie professionnalisante

- Des stages en entreprise dès la 1ère année
- Des cours dispensés par des professionnels en activité
- Des ateliers et études de cas réels
- Un réseau d'anciens pour vous aider

Deux cycles de formation

- Un Programme Grande École (Bac+4)
Accessible de Bac à Bac+2
- Sept MBA spécialisés et un master américain (Bac+5)
Accessibles à Bac+3 ou Bac+4

Trois réseaux internationaux

- EFAP (New York, Lisbonne, Tokyo...)
- ERASMUS (Belgique, Espagne, Italie...)
- PARTENAIRES (Australie, Irlande, Canada...)

EFAP LILLE-EUROPE

9/11, rue Léon Trulin 59000 LILLE
Tél. 03 20 74 64 90 - lille@efap.com

www.efap.com



Agenda

Établissement privé d'enseignement supérieur

“Après le bac choisir ses études supérieures”

Académie de Lille - Rentrée 2013

Ce guide présente l'offre de formations proposée dans l'Académie de Lille et directement accessible après le Bac

D'autres guides pour aller plus loin.

Pour connaître les formations au-delà d'un bac + 1, consultez le guide régional «Les études après un bac + 1, + 2, + 3, + 4...»
<http://www.onisep.fr/Mes-infos-regionales/Nord-Pas-de-Calais/Publications/Les-Guides-d-orientation>

Nouvelle édition à paraître en mars 2013



Pour connaître les licences professionnelles préparées dans l'académie après un bac + 2, consultez le guide régional «Les licences professionnelles en nord - pas de calais» sur <http://www.onisep.fr/Mes-infos-regionales/Nord-Pas-de-Calais/Publications/Formations-Diplomes>

Nouvelle édition à paraître fin janvier 2013



Lettres-langues-sciences humaines

LES MOTS-CLÉS DU DOMAINE

Lettres modernes, lettres classiques, histoire, géographie, histoire de l'art, langues étrangères et régionales, philosophie, psychologie, sociologie, ethnologie, archéologie.

- ◆ Enseignement public
 - Enseignement privé sous contrat
 - ❖ Enseignement privé
 - Consulaire
 - S Statut de l'étudiant «Scolaire»
 - A Statut de l'étudiant «Apprenti»
 - CP En contrat de professionnalisation
- Coût de scolarité : coût total du cursus
Les adresses sont en fin de guide pages 91 à 103.

DEUST

Guide nature multilingue

- ◆ 59 Villeneuve-d'Ascq UFR des sciences de la Terre Université Lille 1 - Sciences et Technologies S

Licence

Géographie

- ◆ 59 Dunkerque Centre universitaire des Darses Université du Littoral - Côte d'Opale S
- Parcours
 - métiers de l'éducation (L3)
 - géographie et aménagement (L3)
- ◆ 62 Arras UFR d'histoire et géographie Université d'Artois S
- Parcours
 - aménagement/environnement

Géographie et aménagement

- ◆ 59 Villeneuve-d'Ascq UFR de géographie et d'aménagement Université Lille 1 - Sciences et Technologies S
- Parcours
 - aménagement, environnement et urbanisme (L2 et L3)
 - géographie (L2 et L3)
 - pluridisciplinaire géographie (L2 et L3)

Histoire

- 59 Lille FLSH Université catholique de Lille S
- Parcours
 - histoire (de L1 à L3)
- ◆ 59 Villeneuve-d'Ascq UFR Sciences historiques artistiques et politiques Université Lille 3 S ou télé-enseignement (en L2 uniquement pour le parcours histoire et géographie)
- Parcours
 - histoire - géographie (L2 et L3)
 - histoire et administration (L2 et L3)
 - histoire et civilisations (L2 et L3)
- ◆ 62 Arras UFR d'histoire et géographie Université d'Artois S
- Parcours
 - enseignement et recherche (L3)
 - patrimoine (L3)
 - science politique (L1 et L2)

- ◆ 62 Boulogne-sur-Mer Centre universitaire du musée Université du Littoral - Côte d'Opale S
- Parcours
 - histoire et patrimoine (L3)
 - géographie (L3)
 - concours professeur des écoles (L3)

Histoire de l'art et archéologie

- ◆ 59 Villeneuve-d'Ascq UFR Sciences historiques artistiques et politiques Université Lille 3 S ou télé-enseignement (en L3 uniquement pour le parcours histoire de l'art)
- Parcours
 - histoire de l'art (L3)
 - archéologie (L3)
 - histoire de l'art et archéologie (L1 et L2)

Langues, littératures et civilisations étrangères spécialité allemand

- ◆ 59 Valenciennes FLLASH Université de Valenciennes S
- Parcours
 - concours, langues et métiers de la culture (de L1 à L3)
 - langues, littératures et civilisations étrangères LLCE (de L1 à L3)
- ◆ 62 Arras UFR Langues étrangères Université d'Artois S
- Parcours
 - préparations aux métiers d'enseignement et de recherche
 - préparation aux métiers de la Fonction publique
 - FLE (Français langue étrangère) (L3)

Langues, littératures et civilisations étrangères spécialité anglais

- ◆ 62 Boulogne-sur-Mer Centre universitaire St-Louis Université du Littoral - Côte d'Opale S
- Parcours
 - préparation CAPES (L3)
 - préparation au professorat des écoles (L3)
 - préparation PLP2 (L3)
 - français langue étrangère (L3)
 - langues et technologies (traduction technique plurilingue ou ingénieur éditoriale) (L3)

Langues, littératures et civilisations étrangères spécialité espagnol

- 59 Lille FLSH Université catholique de Lille S
- ◆ 59 Valenciennes FLLASH Université de Valenciennes S
- Parcours
 - concours, langues et métiers de la culture (de L1 à L3)
 - langues, littératures et civilisations étrangères LLCE (de L1 à L3)
- ◆ 62 Arras UFR Langues étrangères Université d'Artois S
- Parcours
 - préparation aux métiers d'enseignement et de recherche
 - préparation aux métiers de la Fonction publique
 - FLE (Français langue étrangère) (L3)

- ◆ 62 Boulogne-sur-Mer Centre universitaire St-Louis Université du Littoral - Côte d'Opale S
- Parcours
 - préparation au professorat des écoles (L3)
 - préparation CAPES (L3)
 - préparation PLP2 (L3)
 - français langue étrangère (L3)
 - langues et technologies (L3)
 - communication, droit, économie et gestion (L3)
 - arts, culture et médias (L3)

Langues, littératures et civilisations étrangères spécialité chinois

- ◆ 62 Arras UFR Langues étrangères Université d'Artois S
- Parcours
 - préparation aux métiers d'enseignement et de recherche
 - préparation aux métiers de la fonction publique
 - FLE (Français langue étrangère) (L3)

Langues, littératures et civilisations étrangères spécialité espagnol

- 59 Lille FLSH Université catholique de Lille S

Langues, littératures et civilisations étrangères spécialité allemand

- ◆ 59 Valenciennes FLLASH Université de Valenciennes S
- Parcours
 - concours, langues et métiers de la culture (de L1 à L3)
 - langues, littératures et civilisations étrangères LLCE (de L1 à L3)
- ◆ 62 Arras UFR Langues étrangères Université d'Artois S
- Parcours
 - préparations aux métiers d'enseignement et de recherche
 - préparation aux métiers de la Fonction publique
 - FLE (Français langue étrangère) (L3)

Langues, littératures et civilisations étrangères spécialité anglais

- ◆ 62 Boulogne-sur-Mer Centre universitaire St-Louis Université du Littoral - Côte d'Opale S
- Parcours
 - préparation CAPES (L3)
 - préparation au professorat des écoles (L3)
 - préparation PLP2 (L3)
 - français langue étrangère (L3)
 - langues et technologies (L3)

Langues et cultures étrangères spécialité allemand

- ◆ 59 Villeneuve-d'Ascq UFR LLCE - Département d'études germaniques et scandinaves Université Lille 3 S

Langues et cultures étrangères spécialité anglais

- ◆ 59 Villeneuve-d'Ascq UFR LLCE - Département Anglais (Angellier) Université Lille 3 S ou télé-enseignement

Langues et cultures étrangères spécialité arabe

- ◆ 59 Villeneuve-d'Ascq UFR LLCE - Département d'études romanes, slaves et orientales Université Lille 3 S

Langues et cultures étrangères spécialité chinois*

- ◆ 59 Villeneuve-d'Ascq UFR LLCE - Département d'études romanes, slaves et orientales Université Lille 3 S
- * langue ouverte aux débutants en L1

Langues et cultures étrangères spécialité espagnol

- ◆ 59 Villeneuve-d'Ascq UFR LLCE - Département d'études romanes, slaves et orientales Université Lille 3 S

Langues et cultures étrangères spécialité hébreu*

- ◆ 59 Villeneuve-d'Ascq UFR LLCE - Département d'études romanes, slaves et orientales Université Lille 3 S ou télé-enseignement
- * langue ouverte aux débutants en L1

Langues et cultures étrangères spécialité italien

- ◆ 59 Villeneuve-d'Ascq UFR LLCE - Département d'études romanes, slaves et orientales Université Lille 3 S ou télé-enseignement

Langues et cultures étrangères spécialité japonais*

- ◆ 59 Villeneuve-d'Ascq UFR LLCE - Département d'études romanes, slaves et orientales Université Lille 3 S
- * langue ouverte aux débutants en L1

Langues et cultures étrangères spécialité langues scandinaves (suédois, danois)*

- ◆ 59 Villeneuve-d'Ascq UFR LLCE - Département d'études germaniques et scandinaves Université Lille 3 S
- * langue ouverte aux débutants en L1

Langues et cultures étrangères spécialité néerlandais*

- ◆ 59 Villeneuve-d'Ascq UFR LLCE - Département d'études germaniques et scandinaves Université Lille 3 S ou télé-enseignement
- * langue ouverte aux débutants en L1

Langues et cultures étrangères spécialité polonais*

- ◆ 59 Villeneuve-d'Ascq UFR LLCE - Département d'études germaniques et scandinaves Université Lille 3 S
- * langue ouverte aux débutants en L1

Langues et cultures étrangères spécialité portugais*

- ◆ 59 Villeneuve-d'Ascq UFR LLCE - Département d'études romanes, slaves et orientales Université Lille 3 S
- * langue ouverte aux débutants en L1

Langues et cultures étrangères spécialité russe*

- ◆ 59 Villeneuve-d'Ascq UFR LLCE - Département d'études romanes, slaves et orientales Université Lille 3 S ou télé-enseignement
- * langue ouverte aux débutants en L1

Langues étrangères appliquées

- ◆ 59 Dunkerque Centre universitaire Lamartine Université du Littoral - Côte d'Opale S

Allemand, Anglais, Espagnol, Néerlandais

- Parcours
 - culture (L2 et L3)
 - multilingue (L2 et L3)
- 59 Lille FLSH Université catholique de Lille S

Allemand, Anglais, Espagnol

- Parcours
 - anglais/allemand (de L1 à L3)
 - anglais/espagnol (de L1 à L3)
- ◆ 59 Roubaix UFR LEA Université Lille 3 S

Langues : Anglais + 1 langue parmi : Allemand, Espagnol, Italien, Néerlandais*, Polonais*, Portugais*, Russe*, Suédois* (* langue ouverte aux débutants en L1)

Parcours

- langues étrangères appliquées aux affaires (de L1 à L3)
- sciences et techniques du commerce international (L3)
- tourisme (L3)

- traduction spécialisée multilingue (L3)

◆ **59 Valenciennes** FLLASH [Université de Valenciennes S](#)

Allemand, Anglais, Espagnol

Parcours

- LEA Allemand/Anglais (de L1 à L3)
- LEA Allemand/Espagnol (de L1 à L3)
- LEA Anglais/Espagnol (de L1 à L3)

◆ **62 Boulogne-sur-Mer** Centre universitaire St-Louis [Université du Littoral - Côte d'Opale S](#)

Allemand, Anglais, Espagnol, Néerlandais

Parcours

- français langue étrangère (L3)
- multilingue (L2 et L3)
- français langue étrangère pour non francophone (de L1 à L3)

Langues étrangères appliquées anglais-allemand

◆ **62 Arras** UFR Langues étrangères [Université d'Artois S](#)

Allemand, Anglais

Parcours

- préparation aux métiers de l'entreprise
- préparation aux métiers de la fonction publique

Langues étrangères appliquées spécialité anglais-chinois

◆ **62 Arras** UFR Langues étrangères [Université d'Artois S](#)

Anglais, Chinois

Parcours

- préparation aux métiers de l'entreprise
- préparation aux métiers de la fonction publique

Langues étrangères appliquées spécialité anglais-espagnol

◆ **62 Arras** UFR Langues étrangères [Université d'Artois S](#)

Anglais, Espagnol

Parcours

- préparation aux métiers de l'entreprise
- préparation aux métiers de la fonction publique

Lettres

◆ **59 Villeneuve-d'Ascq** UFR Humanités - Département langues et cultures antiques [Université Lille 3 S](#)

Parcours

- lettres classiques
- humanités et sciences de l'information
- ◆ **59 Villeneuve-d'Ascq** UFR Humanités - Département Lettres modernes [Université Lille 3 S](#)
- Parcours
- lettres modernes
- lettres mathématiques
- pluridisciplinaire (L2 et L3)

Lettres, histoire, droit

◆ **62 Arras** UFR de lettres et arts d'Arras [Université d'Artois S](#)

Parcours

- administration
- commerce
- sciences politiques/journalisme (préparation aux concours d'entrée des IEP)

Lettres et sciences humaines

◆ **59 Cambrai** Centre universitaire La forêt [Université de Valenciennes S](#)

Parcours

- histoire (L1 et L2)
- ◆ **59 Valenciennes** FLLASH [Université de Valenciennes S](#)
- Parcours
- lettres modernes (de L1 à L3)
- histoire (de L1 à L3)
- cultures, administration, médias (de L1 à L3)

Lettres modernes

◆ **59 Dunkerque** Centre universitaire de la Citadelle [Université du Littoral - Côte d'Opale S](#)

Parcours

- lettres et culture (L1 et L2)
- langues : anglais, allemand, espagnol (L2 et L3)
- préparation CAPES (L3)
- français langue étrangère (L3)
- préparation au professorat des écoles (L3)
- lettres et culture (L3)

◆ **59 Lille** FLSH [Université catholique de Lille S](#)

◆ **62 Arras** UFR de lettres et arts d'Arras [Université d'Artois S](#)

Parcours

- lettres modernes
- français langue étrangère
- pluridisciplinaire
- documentation (L3)
- ◆ **62 Boulogne-sur-Mer** Centre universitaire du musée [Université du Littoral - Côte d'Opale S](#)

Parcours

- histoire (L2 et L3)
- langues : anglais, allemand, espagnol (L2 et L3)
- préparation CAPES (L3)
- préparation au professorat des écoles (L3)
- français langue étrangère (L3)

Mathématiques appliquées et sciences sociales

◆ **59 Villeneuve-d'Ascq** UFR de mathématiques [Université Lille 1 - Sciences et Technologies S](#)

Mathématiques et informatique appliquées aux sciences humaines et sociales

◆ **59 Villeneuve-d'Ascq** UFR DECCID - Département Sciences de l'information et du document [Université Lille 3 S](#)

Parcours

- mathématiques appliquées aux sciences économiques
- sociologie
- sciences de l'information et sciences du langage
- sciences du comportement et de la cognition

Philosophie

◆ **59 Lille** institut de philosophie [Université catholique de Lille S](#)

◆ **59 Villeneuve-d'Ascq** UFR Humanités - Département Philosophie [Université Lille 3 S](#)

Parcours

- esthétique et philosophie de l'art (S4 et L3)
- logique, épistémologie et histoire des sciences (S4 et L3)
- métiers de l'enseignement, de la formation et de la recherche (S4 et L3)
- sciences et philosophie du langage (S4 et L3)

Philosophie et sociologie

◆ **59 Villeneuve-d'Ascq** UFR Humanités - Département Philosophie [Université Lille 3 S](#)

Psychologie

◆ **59 Lille** FLSH [Université catholique de Lille S](#)

Parcours

- possibilité prépa orthophonie (L1)
- ◆ **59 Villeneuve-d'Ascq** UFR de psychologie [Université Lille 3 S](#)

Sciences du langage (L3)

◆ **59 Villeneuve-d'Ascq** UFR Humanités - Département sciences du langage [Université Lille 3 S](#)

Parcours

- français langue étrangère ou seconde (FLE) (L3)
- langue des signes française (LSF) (L3)
- linguistique (L3)
- traitement automatique des langues (TAL) (L3)

Sociologie

◆ **59 Lille** Institut social de Lille [Université catholique de Lille S](#)

Parcours

- travail social

Sociologie, ethnologie

◆ **59 Villeneuve-d'Ascq** Faculté des sciences économiques et sociales [Université Lille 1 - Sciences et Technologies S](#)

Parcours

- économie et société (L2 et L3)
- ethnologie (L2 et L3)
- sociologie contemporaine et démographie (L2 et L3)

Sociologie, histoire, développement social

◆ **59 Villeneuve-d'Ascq** UFR DECCID - Département Sociologie et développement social [Université Lille 3 S](#)

Parcours

- développement social (L3)
- outils sociologiques pour le développement social (L3)

DU

Baccalauréat canonique de théologie

◆ **59 Lille** Faculté de théologie [Université catholique de Lille S](#)

Français langue étrangère (DUFLE)

◆ **59 Valenciennes** FFLASH [Université de Valenciennes S](#)

Cours de français pour étudiants non francophones

Licence de philosophie et sciences des religions

◆ **59 Lille** Faculté de théologie [Université catholique de Lille S](#)

Licence de théologie pratique

◆ **59 Lille** Faculté de théologie [Université catholique de Lille S](#)

Licence de théologie systématique

◆ **59 Lille** Faculté de théologie [Université catholique de Lille S](#)

Autres formations

Certificat d'études universitaires en théologie pratique

◆ **59 Lille** Faculté de théologie [Université catholique de Lille S](#)

Diplôme d'études universitaires en théologie

◆ **59 Lille** Faculté de théologie [Université catholique de Lille S](#)

Diplôme d'études universitaires en théologie pratique

◆ **59 Lille** Faculté de théologie [Université catholique de Lille S](#)

À LIRE, TROIS TITRES DE L'ONISEP



Nouvelle édition à paraître début 2013

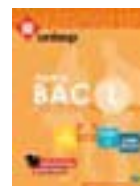

- ◆ Enseignement public
- Enseignement privé sous contrat
- ❖ Enseignement privé
- Consulaire

s Statut de l'étudiant «Scolaire»

A Statut de l'étudiant «Apprenti»

CP En contrat de professionnalisation

Coût de scolarité : coût total du cursus

Les adresses sont en fin de guide pages 91 à 103.

Chercher un mot dans le site...

MA VOIE LITTÉRAIRE

200 MÉTIERS ET PLUS TROUVER MA FORMATION ZOOM SUR LA BEL LYCÉENS ÉTUDIANTS ENSEIGNANTS

LE BLOG

ZOOM SUR LA BEL

DANS CE DOSSIER LA BANQUE DÉPRELUES LITTÉRAIRES (BDL) OUVRE LARGEMENT LES PERSPECTIVES D'ACCÈS AUX GRANDES ÉCOLES POUR LES ÉLÈVES...
Professeur de Chaire Supérieure

LYCÉENS

Dans ce dossier Un projet d'orientation mais lequel ? La réforme du lycée rééquilibre la voie générale. La voie (L) devient une série d'excellence ...

EN SAVOIR +

ÉTUDIANTS

Dans ce dossier Quelles études après un bac L ? Licence, classes prépa, mais aussi diplôme d'école, BTS ou DUT, les possibilités sont nombreuses. La ...

EN SAVOIR +

ENSEIGNANTS

Dans ce dossier Choisir la filière littéraire après la classe de 2nde, c'est s'orienter en fonction de compétences et de centres d'intérêt pers ...

EN SAVOIR +

ACCUEIL GLOSSAIRE PLAN DU SITE MENTIONS LÉGALES HAUT DE PAGE

<http://mavoielitteraire.onisep.fr/>

CPGE littéraires

Classes de 1^{re} année

- Classe préparatoire de lettres
- Classe préparatoire de lettres et sciences sociales

Classes de 2^e année

- Classe préparatoire de lettres : École normale supérieure ENS-Ulm (Paris rue d'Ulm)
- Classe préparatoire de lettres et sciences humaines : École normale supérieure ENS-Lyon
- Classe préparatoire de lettres et sciences sociales

Options :

- Arts plastiques
- Cinéma audiovisuel
- Histoire des arts
- Théâtre
- Préparation à l'École nationale des Chartes (concours B sans latin)

CPGE Littéraires : les différentes voies et CPGE Artistiques

Bacs admis	1 ^{re} année	2 ^e année
L, (ES, S) avec un très bon niveau littéraire	Lettres	lettres Ulm Lettres et Sciences humaines (LSH) Lyon
S, (ES, L) avec un très bon niveau en lettres et en maths	Lettres et sciences sociales	Lettres et sciences sociales
L, (ES, S) avec un excellent niveau en latin	Chartes*	Chartes* (concours A avec latin)
L, ES, S	Saint-Cyr Lettres*	Saint-Cyr Lettres*
STI arts appliqués L, ES, S + mise à niveau "arts"	Arts et création industrielle* (design)	Arts et création industrielle* (design)

* Hors académie de Lille



Établissements	1 ^{re} année Langues et options	2 ^e année Options de concours
PUBLIC		
ARRAS Lycée Gambetta	Lettres . Arts plastiques de l'ENS (Ulm) LV1 : Al, An, Es LV2 : Al, An, Es	Lettres Lyon LSH Lettres classiques Lettres modernes Histoire et géographie Anglais
BOULOGNE/MER Lycée Mariette	Lettres LV1 : Al, An, Es LV2 : Al, An, Es	Lettres Lyon LSH Lettres modernes Histoire et géographie Anglais
DOUAI Lycée A. Châtelet	Lettres LV1 : Al, An, It LV2 : Al, An, Es, It, Ru	Lettres Lyon LSH Lettres classiques Lettres modernes Histoire et géographie Philosophie
LILLE Lycée Faidherbe	Lettres . Théâtre . Cinéma-audiovisuel . Histoire des arts Lettres et sciences sociales LV1 : Al, An, Es LV2 : Al, An, Ar, Es, It, Ru	Lettres Ulm Philosophie, Histoire, Lettres classiques, Lettres modernes, Anglais, Allemand, Espagnol, Théâtre, Cinéma-audiovisuel, Histoire des arts . Prépa Chartes (concours B) Lettres Lyon LSH Philosophie, Lettres classiques, Lettres modernes, Histoire et géographie, Anglais, Allemand, Espagnol, Théâtre, Cinéma-audiovisuel, Histoire des arts Lettres et sciences sociales
VALENCIENNES Lycée Watteau	Lettres LV1 : Al, An LV2 : Al, An, Es	Lettres Lyon LSH Lettres modernes Lettres classiques Histoire et géographie Anglais
PRIVÉ SOUS CONTRAT		
LILLE Lycée ND de la Paix	Lettres Lettres et Sciences sociales LV1 : Al, An, Es LV2 : Al, An, Es	Lettres Lyon LSH Lettres classiques Lettres modernes Histoire et géographie Philosophie Anglais, Allemand Lettres et Sciences sociales . Prépa Chartes (concours B)

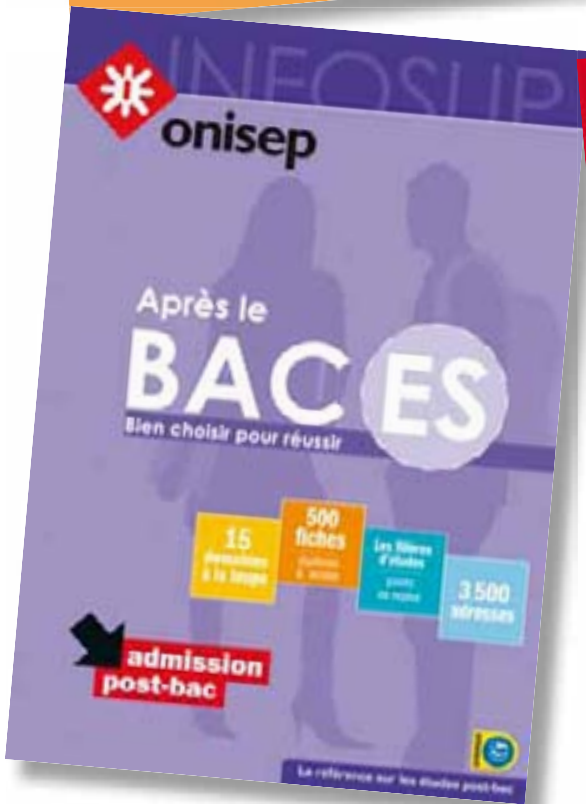

www.onisep.fr/lalibrairie

maestris
sup

École de Commerce
et de Management
Cursus en 2,3 ou 5 ans

- Diplômes d'État
- Diplômes européens FEDE (Validés par IACBE)
- De BAC + 2 à BAC + 5
- Formation initiale ou en alternance
- 5 filières de formation

- RESSOURCES HUMAINES
- ADMINISTRATION D'ENTREPRISES / GESTION / FINANCE
- MARKETING / COMMUNICATION
- BANQUE / ASSURANCE / IMMOBILIER
- TOURISME

LILLE (59000) • 15 bd de la Liberté • 03 20 06 02 93
DUNKERQUE (59140) • 14, rue des Fusiliers Marins • 03 28 63 76 77

 www.maestris.com

mise à niveau ARTS APPLIQUÉS

Donne de l'élan à ta créativité !

maestris
pro

DESIGN
ANIMATION
MODE
GRAPHISME
STYLISME
PHOTO
INFOGRAPHIE



Enseignement privé

LILLE 41, rue d'Amiens • 03 20 06 02 89
DUNKERQUE 14 rue des Fusiliers Marins • 03 28 63 76 77
CAMBRAI 9 bis rue de Roubaix • 03 27 72 00 25

www.maestris-pro.com

PRÉPA CONCOURS PARAMÉDICAUX & SOCIAUX

Infirmier - Aide-soignant - Ergothérapeute
Orthophoniste - Technicien en analyses
biomédicales - Psychomotricien - Manipulateur
en électroradiologie - Educateur
spécialisé - Assistant service social
Pédicure podologue
Kinésithérapeute - Educateur de
jeunes enfants - Orthoptiste
Audioprothésiste
Auxiliaire de puériculture
Aide médico psychologique
Moniteur éducateur

■ STAGES INTENSIFS
LILLE : PRÉPA CONCOURS
ORTHOPHONIE

maestris
prépa



LILLE • 41, rue d'Amiens • 03 20 06 02 89
DUNKERQUE • 14, r. Fusiliers Marins • 03 28 63 76 77
CAMBRAI • 9 bis, rue de Roubaix • 03 27 72 00 25

www.maestris-prepa.com

Enseignement technique privé

maestris
beauté

École de Coiffure
et d'Esthétique

L'univers de la beauté s'ouvre à vous

ESTHÉTIQUE-COSMÉTIQUE

CAP • BP • BAC PRO • BTS
Technicien Spa • Spa manager

COIFFURE

CAP • BP

CAMBRAI 9 bis rue de Roubaix 03 27 72 00 25
DUNKERQUE 14 rue Fusiliers Marins 03 28 63 76 77
LILLE 679 ave de la République 03 28 36 07 29

www.maestris-beaute.com

Enseignement technique privé

Santé

LES MOTS-CLÉS DU DOMAINE

Médical et paramédical, santé, soins, médecine, pharmacie, odontologie, maïeutique, diététique, esthétique, kinésithérapie, électroradiologie.

- ◆ Enseignement public
- Enseignement privé sous contrat
- ❖ Enseignement privé
- Consulaire
- s Statut de l'étudiant «Scolaire»
- A Statut de l'étudiant «Apprenti»
- CP En contrat de professionnalisation
- Coût de scolarité : coût total du cursus
- Les adresses sont en fin de guide pages 91 à 103.

Classe préparatoire aux écoles paramédicales

- 59 Cambrai LP St-Luc - La Sagesse S (infirmier / orthophoniste)
- ❖ 59 Cambrai MAESTRIS, coût de scolarité : 2 810 euros S (audioprothésiste / ergothérapeute / infirmier / kinésithérapeute / manipulateur d'électroradiologie médicale / orthophoniste / orthoptiste / pédicure podologue / psychomotricien / technicien en analyses biomédicales)
- ❖ 59 Dunkerque MAESTRIS, coût de scolarité : 2 780 euros S (audioprothésiste / ergothérapeute / infirmier / kinésithérapeute / manipulateur d'électroradiologie médicale / orthophoniste / orthoptiste / pédicure podologue / psychomotricien / technicien en analyses biomédicales)
- ◆ 59 La Madeleine Lycée V Labbé S (infirmier / manipulateur d'électroradiologie médicale / technicien en analyses biomédicales)
- ◆ 59 Le Quesnoy Lycée polyvalent E Thomas **alternance sous statut scolaire** (infirmier / orthophoniste)
- ❖ 59 Lille ADONIS, coût de scolarité : 1 700 euros S (ergothérapeute / infirmier / kinésithérapeute / manipula-

- teur d'électroradiologie médicale / orthophoniste / orthoptiste / pédicure podologue / psychomotricien / technicien en analyses biomédicales)
- ❖ 59 Lille CPMP - LILLE, coût de scolarité : NC S (audioprothésiste / ergothérapeute / infirmier / kinésithérapeute / manipulateur d'électroradiologie médicale / orthophoniste / orthoptiste / pédicure podologue / psychomotricien)
- 59 Lille FLSH S (orthophoniste)
- 59 Lille IFMK S (kinésithérapeute)
- 59 Lille IFSANTE- Université catholique de Lille S (infirmier)
- 59 Lille Institut de formation en pédicurie-podologie S (pédicure podologue)
- ◆ 59 Lille MAESTRIS, coût de scolarité : 2 798 euros S (audioprothésiste / ergothérapeute / infirmier / kinésithérapeute / manipulateur d'électroradiologie médicale / orthophoniste / orthoptiste / pédicure podologue / psychomotricien / technicien en analyses biomédicales)
- ◆ 59 Lille SCFC Université de Lille 2 S (infirmier / orthophoniste)
- ❖ 59 Loos Cours Gallien S (audioprothésiste / ergothérapeute / infirmier / kinésithérapeute / manipulateur d'électroradiologie médicale / orthophoniste / orthoptiste / pédicure podologue / psychomotricien)
- 59 Loos IFSI S (audioprothésiste / ergothérapeute / infirmier / kinésithérapeute / manipulateur d'électroradiologie médicale / orthophoniste / orthoptiste / pédicure podologue / psychomotricien)
- 59 Loos Institut formation de psychomotriciens S (psychomotricien)

- ❖ 59 Loos SUPMEDICAL, coût de scolarité : 2 750 euros S (kinésithérapeute / orthophoniste / psychomotricien)
- ❖ 59 Marcq-en-Baroeul Ecole Kienz, coût de scolarité : 1 990 euros S (audioprothésiste / diététicien / ergothérapeute / infirmier / kinésithérapeute / manipulateur d'électroradiologie médicale / orthophoniste / orthoptiste / pédicure podologue / psychomotricien / technicien en analyses biomédicales)
- ◆ 59 Maubeuge Lycée polyvalent Pierre Forest **alternance sous statut scolaire** (infirmier)
- 59 Mons-en-Baroeul IFSI S (infirmier)
- 59 Tourcoing IFSI Croix-Rouge Française S (infirmier)
- ❖ 59 Tourcoing Institut privé de paramédical, coût de scolarité : 2 000 euros S (ergothérapeute / infirmier / kinésithérapeute / manipulateur d'électroradiologie médicale / orthophoniste / pédicure podologue / psychomotricien)
- ◆ 59 Tourcoing Lycée Sévigné S (infirmier / kinésithérapeute)
- ◆ 59 Valenciennes CEPPE S (infirmier)
- ◆ 62 Arras IFSI ch Arras S (infirmier)
- 62 Arras Lycée Baudimont St-Charles S (infirmier)
- ◆ 62 Arras Lycée Gambetta Carnot **alternance sous statut scolaire** (ergothérapeute / infirmier / kinésithérapeute / manipulateur d'électroradiologie médicale / orthophoniste / pédicure podologue / psychomotricien / technicien en analyses biomédicales)
- ◆ 62 Arras Lycée polyvalent G Mollet **alternance sous statut scolaire** (infirmier)

Mise à niveau

Année de mise à niveau avant la première année commune aux études de santé PACES

- ❖ 59 Lille CAPU Centre d'application pédagogique universitaire libre, coût de scolarité : 256 euros S

Année de mise à niveau scientifique

- 59 Lille FLST S
- 59 Lille Institut de formation en pédicurie-podologie S



Ecole Européenne Esthétique



Centre Européen de Coiffure

Pour me former, je choisis l'école n°1 de l'Académie !

de 88 à 100%
de réussite
aux examens



Formations initiales - diplômes d'Etat

- ⇨ BTS Esthétique Cosmétique en 2 ans
- ⇨ Prépa BTS
- ⇨ BAC Professionnel Esthétique en 2 ans
- ⇨ CAP Esthétique en 1 an
- ⇨ CAP Coiffure en 1 an

encadrement

Personnalisation du cursus scolaire
Simulation des poursuites d'études
Placement stages et emplois



excellence



Accompagnement :

- ⇨ Admission Post-BAC
- ⇨ Logement
- ⇨ Financement

expérience

Contact : 03 21 71 39 69

JPO : 19 JANVIER, 9 FÉVRIER et 6 AVRIL 2013

ETP - 114, rue Saint Aubert - 62000 ARRAS - www.esthetique-ecole.fr / contact@esthetique-ecole.fr

Rendez-vous sur You Tube :
E comme...
École Européenne d'Esthétique !!!

- ◆ 62 Berck IFSI S (infirmier)
- ◆ 62 Berck Lycée Jan Lavezzari alternance sous statut scolaire (kinésithérapeute)
- 62 Béthune IFSI Croix-Rouge S (infirmier)
- ◆ 62 Beuvry Lycée polyvalent M Yourcenar S (infirmier)
- ◆ 62 Boulogne-sur-Mer Lycée Mariette S (infirmier)
- ◆ 62 Bruay-la-Buissière Lycée polyvalent Carnot S (infirmier)
- 62 Calais IFSI Croix-Rouge S (infirmier)
- ◆ 62 Hénin-Beaumont Lycée F Darchicourt S (infirmier)
- 62 Lens IFSI Croix-Rouge Française S (infirmier)
- ◆ 62 Lens Lycée A Behal S (infirmier)
- 62 Lens Lycée St-Paul S (audioprothésiste / ergothérapeute / infirmier / kinésithérapeute / manipulateur d'électroradiologie médicale / orthophoniste / pédicure podologue / psychomotricien / technicien en analyses biomédicales)
- ◆ 62 Saint-Omer SEGT du LP de l'Aa S (infirmier)

BTS

Analyses de biologie médicale

- ◆ 59 La Madeleine Lycée V Labbé S
- 59 Lille Lycée Notre-Dame d'Anay S
- ◆ 62 Liévin Lycée H Darras S

Diététique

- 59 Aulnoye-Aymeries Lycée privé Ste Jeanne d'Arc S

- ◆ 59 Lille ADONIS, coût de scolarité : 9 100 euros S
- ◆ 59 Marcq-en-Baroeul Ecole Kienz, coût de scolarité : 9 380 euros S
- ◆ 59 Tourcoing ESHOTEL Lille, coût de scolarité : 8 100 euros S
- ◆ 62 Beuvry Lycée polyvalent M Yourcenar S

Esthétique cosmétique

- 59 Aulnoye-Aymeries Lycée privé Ste Jeanne d'Arc S
- ◆ 59 Cambrai MAESTRIS, coût de scolarité : 8 800 euros S
- ◆ 59 Dunkerque MAESTRIS, coût de scolarité : 8 880 euros S
- ◆ 59 Lille INFORMATIF Ecole de coiffure et d'esthétique, coût de scolarité : 8 200 euros S ou CP
- ◆ 59 Lille Lycée de soins esthétiques N de Luca, coût de scolarité : 8 560 euros S
- ◆ 59 Lille MAESTRIS beauté, coût de scolarité : 9 190 euros S
- 59 Loos LP Notre-Dame du Sacré-Coeur S
- ◆ 59 Villeneuve-d'Ascq Ecole de coiffure et d'esthétique Académie de beauté, coût de scolarité : 9 070 euros S
- ◆ 62 Arras Ecole européenne d'esthétique, coût de scolarité : 7 600 euros S
- ◆ 62 Arras LP A Savary S

Opticien lunetier

- 59 Cambrai LP St-Luc - La Sagesse S
- 59 Cambrai CFA régional St-Louis UFA St Luc La Sagesse A
- ◆ 59 Lille Ecole d'optique Lunetterie, coût de scolarité : 12 750 euros S
- ◆ 59 Lille Institut supérieur d'optique (ISO), coût de scolarité : 12 880 euros S

- ◆ 59 Tourcoing CFA chambre métiers et l'artisanat Nord - Pas de Calais - Le Virolois A
- 62 Guines CFA Régional Saint-Louis - UFA Jean Bosco A

BTMS

Prothésiste dentaire

- ◆ 59 Tourcoing CFA chambre métiers et l'artisanat Nord - Pas de Calais - Le Virolois A

DUT

Génie biologique option diététique

- ◆ 59 Villeneuve-d'Ascq IUT A Université Lille 1 - Sciences et Technologies S ou télé-enseignement (préparation à l'aide de supports multimédia + regroupement hebdomadaire de 2,5 jours maximum)

DEUST

Santé, environnement, techniques industrielles et commerciales

- ◆ 59 Lille Faculté sciences pharmaceutiques Lille 2 Université Lille 2 S

Technologie de l'organisation dans les professions de santé

- ◆ 59 Lille Faculté sciences pharmaceutiques Lille 2 Université Lille 2 S

Première année commune aux études de santé

Les cursus de médecine, d'odontologie (chirurgie dentaire), de pharmacie et de maïeutique (sage-femme) commencent tous par la PACES, la 1^{re} année commune aux études de santé, à l'université.

Le cursus de masso-kinésithérapie peut également être suivi après une PACES, (cf. diplôme de masseur-kinésithérapeute p. 61).

- ◆ 59 Lille Faculté de médecine H Warembourg Université Lille 2 S (poursuite d'études à toutes les filières médicales)

- 59 Lille Faculté libre de médecine Catho de Lille Université catholique de Lille S (poursuite d'études aux filières de médecine et sage-femmes)

Admission :

Pour être admis à s'inscrire, les candidats doivent justifier du baccalauréat ou d'un diplôme équivalent.

Procédure à Lille 2 : s'inscrire sur www.admission-post-bac.fr, pour les bacheliers de l'année et de l'académie ; procédure par fiche d'accueil pour les autres candidats.

La capacité d'accueil est limitée avec priorité aux bacheliers de l'année de l'Académie de Lille.

Procédure à la Catho : s'inscrire sur <http://inscription.icl-lille.fr>



DEVENEZ OPTICIEN AVEC L'ISO

l'École d'Optique n°1 en France

- **BTS Opticien Lunetier en 2 ans**
 - Temps Plein
 - Alternance
- **Spécialisation BAC +3**
 - Licence d'Optique Professionnelle



96%
de réussite
en 2011



ISO

INSTITUT
SUPÉRIEUR
D'OPTIQUE

www.iso.fr

ISO LILLE : 64, RUE SAINT ETIENNE 59 000 LILLE
TÉL. : 03 20 55 10 55 – Email : isolille@iso.fr

QR CODE:  www.iso.fr/ipo

Diplôme d'Etat de santé

Recrutement sur concours après la PACES

Diplôme d'Etat de docteur en chirurgie dentaire

◆ 59 Lille Faculté de chirurgie dentaire Université Lille 2 S

Diplôme d'Etat de docteur en médecine

◆ 59 Lille Faculté de médecine H Warembourg Université Lille 2 S
 ■ 59 Lille Faculté libre de médecine Catho de Lille Université catholique de Lille S

Diplôme d'Etat de docteur en pharmacie

◆ 59 Lille Faculté sciences pharmaceutiques Université Lille 2 S

Diplôme d'Etat de sage-femme

◆ 59 Lille Ecole de sages-femmes CHR de Lille - Institut Gernez Rieux Université Lille 2 S
 ■ 59 Lille Ecole de sages-femmes de l'Institut catholique de Lille Université catholique de Lille S

Licence

Ingénierie et santé publique

◆ 59 Loos Faculté d'Ingénierie et Management de la Santé Université Lille 2 S

Parcours

- gestion de l'aide à la personne (L3)
- qualité en secteur sanitaire et médico-social (L3)
- qualité en santé - environnement (L3)
- technologies biomédicales option ingénierie de la santé - recherche clinique en partenariat avec le lycée Colbert de Tourcoing (L3)
- technologies biomédicales option maintenance biomédicale en partenariat avec le lycée Colbert de Tourcoing (L3)
- technologies biomédicales option délégué médical (L3)
- prévention en santé publique (L3)

Sciences et métiers de l'éducation et de la formation

◆ 59 Villeneuve-d'Ascq UFR DECCID - Département sciences de l'éducation Université Lille 3 S

Parcours

- métiers de la prévention, de la promotion et de l'éducation pour la santé (L3)

Sciences et techniques des activités physiques et sportives spécialité activité physique adaptée et santé

◆ 59 Ronchin Faculté des sciences du sport et de l'éducation physique Université Lille 2 S
 ◆ 59 Valenciennes FSMS Université de Valenciennes S
 ◆ 62 Calais Centre universitaire de la Mi-Voix Université du Littoral - Côte d'Opale S (L3)

Sciences et techniques des activités physiques et sportives spécialité activités physiques adaptées et santé

◆ 62 Liévin Faculté des sports et de l'éducation physique - Artois Université d'Artois S

Sciences et techniques des activités physiques et sportives spécifique "prépa-kiné"

◆ 59 Ronchin Faculté des sciences du sport et de l'éducation physique Lille 2 Université Lille 2 S
 Formation équivalente à l'année préparatoire à l'admission en formation de masseur kinésithérapeute suivie parallèlement à la formation complémentaire en instituts de masso-kinésithérapie de Lille et Loos.

Sciences sanitaires et sociales

◆ 59 Lille Département Formation Santé Social Université catholique de Lille S
 Parcours
 • LSF (langue des signes française) suivi parallèlement à la licence

Diplôme d'Etat paramédical

Plus de détails sur www.onisep.fr/lille, dossier "Les formations paramédicales" (post-bac).

Certificat de capacité d'orthophoniste

◆ 59 Loos Institut d'orthophonie Université Lille 2 S

Admission sur concours pour les titulaires du bac ou du DAEU*.

* DAEU : Diplôme d'accès aux études universitaires

Certificat de capacité d'orthoptiste

◆ 59 Lille Ecole d'orthoptie - UFR des sciences médicales Université Lille 2 S
 Admission sur concours après bac ou équivalent.

Diplôme d'Etat de masseur kinésithérapeute

Conditions d'admission :
 • Être âgé de 17 ans au moins au 31 décembre de l'année des épreuves de classement
 • Être titulaire du baccalauréat ou d'un titre admis en équivalence.

2 voies d'accès possibles :
 - soit directement après le Bac si réussite au concours d'entrée

■ 62 Berck IFMK S ou A
 - soit en suivant d'abord une PACES (Première Année Commune des Études de Santé) suivie à la Faculté de Médecine de Lille 2 ou à la Faculté Libre de Médecine ou une 1^{re} année de licence STAPS à Lille 2 et en préparant en même temps, une formation complémentaire en kinésithérapie.
 ■ 59 Lille IFMK Université catholique de Lille S ou A
 ■ 59 Loos IFMK Université Lille 2 S ou A

Diplôme d'Etat de pédicure-podologue

■ 59 Lille Institut de formation en pédicurie-podologie Université catholique de Lille S

Admission sur concours des titulaires d'un bac, du DAEU* ou d'un titre admis en dispense.

* DAEU : Diplôme d'accès aux études universitaires

Diplôme d'Etat de psychomotricien

■ 59 Loos Institut formation de psychomotriciens Université Lille 2 S
 Admission sur concours pour les titulaires d'un bac, du DAEU ou d'un titre admis en équivalence.

Diplôme d'Etat d'ergothérapeute

■ 62 Berck Institut de formation en ergothérapie S
 Admission sur concours pour les titulaires d'un bac, du DAEU* ou d'un titre admis en équivalence.
 Antenne sur Loos :

■ 59 Loos Institut de formation en ergothérapie S

* DAEU : Diplôme d'accès aux études universitaires

Diplôme d'Etat d'infirmier

Admission sur concours pour les titulaires d'un bac, du DAEU* ou d'un titre admis en équivalence.

* DAEU : Diplôme d'accès aux études universitaires

Les IFSI sont regroupés en quatre centres d'examen correspondant aux regroupements A, B, C, D.

Une seule inscription pour les regroupements A, B et D et une également possible pour le regroupement C.

Pour des informations complémentaires : contacter les IFSI et consulter www.nord-pas-de-calais.drjcs.gov.fr et <http://irfss-nord-pas-de-calais.croix-rouge.fr>

Instituts de Formation en Soins Infirmiers (IFSI)

REGROUPEMENT A

◆ 59 Cambrai IFSI - Établissement public de santé S

◆ 59 Maubeuge IFSI Sambre Avesnois S ou A

◆ 59 Valenciennes IFSI - Établissement public de santé S

REGROUPEMENT B

◆ 59 Armentières IFSI Flandres intérieure¹ - Établissement public de santé mentale Lille Métropole S

◆ 59 La Madeleine IFSI Lycée "V. Labbé" Pôle Santé S

◆ 59 Lille IFSI - IFSanté 1 S ou A

◆ 59 Lille IFSI CHRU Institut Gernez Rieux S

■ 59 Loos-lez-Lille - IFSI Association SANTELYS 1 S ou A

■ 59 Mons-en-Barœul - IFSI Ambroise Paré 1 S ou A

◆ 59 Roubaix - IFSI Établissement public de santé S

◆ 59 Saint-André-lez-Lille - IFSI Établissement public de santé mentale de l'agglomération lilloise "Daumezon" S

◆ 62 Arras IFSI Centre Hospitalier d'Arras S ou A

◆ 62 Saint-Venant - IFSI Val de Lys Artois S

¹ Prévoir un coût de scolarité de 1 250 € environ

REGROUPEMENT C : IFSI de la Croix Rouge Française

Coût scolarité : 836 €/an

■ 62 Arras S

■ 62 Béthune S

- 62 Calais S
- 62 Dechy S
- 62 Lens S
- 62 Tourcoing S

REGROUPEMENT D

◆ 62 Berck-sur-Mer IFSI Syndicat inter-hospitalier du secteur sanitaire n° 3 S

◆ 62 Boulogne-sur-Mer IFSI - Établissement public de santé S

◆ 59 Dunkerque - IFSI - Établissement public de santé S

◆ 62 Saint-Omer - IFSI - Établissement public de santé de la région de St-Omer - (Lieu des cours : IFSI - Route de Blendecques à Helfaut, près de St Omer) S

Diplôme d'ostéopathe

■ 59 Loos Institut supérieur d'ostéopathie S
 Admission sur dossier et tests

DTS Imagerie médicale et radiologie thérapeutique

◆ 59 La Madeleine Lycée V Labbé Pôle Santé S

◆ 59 Valenciennes Lycée de l'Escaut S

◆ 62 Arras Lycée polyvalent G Mollet S

Formation complémentaire

FCIL Permanencier auxiliaire régulateur médical

◆ 59 La Madeleine Pôle Santé du lycée V Labbé La Madeleine S

Autres formations

Certificat de secrétaire médico-sociale

Certificat d'école

◆ 59 Lille Institut de communication médicale Lille, 9 mois, coût de scolarité : 3 000 euros S

Admission : dossier, tests de motivation et d'aptitudes et entretien individuel pour les titulaires du bac.

◆ 59 Lille MAESTRIS, 9 mois, coût de scolarité : 3 900 euros S

Admission : dossier, entretien et tests pour les titulaires du bac ou diplôme équivalent.

- ◆ Enseignement public
- Enseignement privé sous contrat
- ❖ Enseignement privé
- Consulaire

s Statut de l'étudiant «Scolaire»

A Statut de l'étudiant «Apprenti»

CP En contrat de professionnalisation
 Coût de scolarité : coût total du cursus
 Les adresses sont en fin de guide pages 91 à 103.

Diplôme délégué pharmaceutique

Certificat d'école

◆ 59 Lille Ecole de délégués médicaux Lille 2, 1 an S

Admission sur dossier et entretien pour bacheliers.

◆ 59 Lille Institut de communication médicale Lille, 5 mois, coût de scolarité : 3 000 euros S

Admission sur dossier, test et entretien pour les titulaires d'un bac ou DAEU*

* DAEU : Diplôme d'accès aux études universitaires

◆ 59 Lille MAESTRIS, 6 mois, coût de scolarité : 3 810 euros S

Admission : dossier, tests et entretien pour bacheliers ou expérience professionnelle dans la vente.

Préparateur en pharmacie hospitalière

Certification : niveau 3 (bac + 2)

59 Villeneuve-d'Ascq ARCCP, 1 an A

Secrétaire médicale

Certification : niveau 4 (bac ou équivalent)

◆ 59 Cambrai MAESTRIS, 1 an, coût de scolarité : 3 825 euros S

Admission : dossier et entretien, tests si besoin.

◆ 59 Tourcoing Institut privé de paramédical, 1 an, coût de scolarité : 2 880 euros S

Admission : niveau bac sur dossier et entretien de motivation.

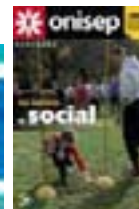
À LIRE,
QUATRE TITRES DE L'ONISEP

Découvrez et commandez en un clic nos publications
www.onisep.fr/lalibrairie

The screenshot shows the onisep.fr website interface. At the top, there's a navigation bar with the onisep.fr logo and various menu items like 'CHOISIR SES ÉTUDES', 'DÉCOUVRIR LES MÉTIERS', 'SCOLARITÉ ET HANDICAP', 'ESPACE PÉDAGOGIQUE', 'INFOS RÉGIONALES', 'ONISEP TV', 'ARTENAIRES PO', 'LIBRAIRIE'. The main content area is titled 'Les formations du paramédical (post bac)' with a sub-heading 'Les jeunes diplômés trouvent très rapidement du travail'. Below this, there's a 'Sommaire' section listing various professions like Ergothérapeute, Infirmier, Manipulateur d'électroradiologie médicale, etc. A photograph shows a woman interacting with a child. On the right side, there are several interactive buttons: 'RECHERCHE LIBRE', 'JE RECHERCHE', 'RECHERCHE GÉOLOCALISÉE', 'TÉLÉCHARGEMENT GUIDES NATIONAUX', 'TÉLÉCHARGEMENT GUIDES RÉGIONAUX', and 'LES SERVICES EN LIGNE' with sub-options like 'MON ORIENTATION EN LIGNE', 'MON STAGE EN LIGNE', and 'WEBCLASSEUR ORIENTATION'. At the bottom right, there are four large buttons: 'MA VOIE SCIENTIFIQUE', 'MA VOIE PRO', 'MA VOIE LITTÉRAIRE', and 'MA VOIE PRO EUROPE'.

www.onisep.fr/lille, dossier "Les formations du paramédical" (post-bac)

Sciences

LES MOTS-CLÉS DU DOMAINE

Biologie, bioanalyses, biotechnologies, chimie, géosciences, mathématiques, statistiques, physique, sciences de la vie.

- ◆ Enseignement **public**
- Enseignement **privé sous contrat**
- ❖ Enseignement **privé**
- Consulaire
- s Statut de l'étudiant «**Scolaire**»
- A Statut de l'étudiant «**Apprenti**»
- CP En contrat de professionnalisation
- Coût de scolarité : coût total du cursus
- Les adresses sont en fin de guide pages 91 à 103.

Mise à niveau

Classe préparatoire à l'enseignement supérieur (CPES)

- ◆ 59 Lille Lycée Baggio S
- Formation en 2 ans, accessible aux bacheliers professionnels de génie énergétique, électrotechnique, électronique.

Diplôme préparatoire à l'enseignement supérieur orientation secondaire

- ◆ 59 Valenciennes CEPPEs Université de Valenciennes S ou alternance sous statut scolaire

Formation scientifique et technique

- ◆ 59 Valenciennes IUT de Valenciennes Université de Valenciennes S

BTS

Analyses de biologie médicale

- ◆ 59 La Madeleine Lycée V Labbé S
- 59 Lille Lycée Notre-Dame d'Annav S
- ◆ 62 Liévin Lycée H Darras S

Bioanalyses et contrôles

- ◆ 59 La Madeleine Lycée V Labbé S
- 59 La Madeleine CFA AFI 24 - Lycée Valentine Labbé A
- ◆ 59 Valenciennes Lycée de l'Escaut S
- 62 Arras Lycée Baudimont St-Charles S

Biotechnologie

- ◆ 59 La Madeleine Lycée V Labbé S

Chimiste

- ◆ 59 Armentières Lycée G Eiffel S
- 59 Armentières CFA AFI 24 Lycée G Eiffel A
- ◆ 59 Valenciennes Lycée de l'Escaut S
- ◆ 62 Calais Lycée polyvalent Léonard de Vinci S

Contrôle industriel et régulation automatique

- 59 Armentières CFA AFI 24 Lycée G Eiffel A

- 59 Aulnoy-lez-Valenciennes CFA Grand Hainaut - TECH 3000 A
- 59 Dunkerque Lycée Epid S
- ◆ 59 Valenciennes Lycée de l'Escaut S
- ◆ 62 Liévin Lycée H Darras S
- ◆ 62 Longuenesse Lycée B Pascal cité scolaire S
- 62 Longuenesse CFA académique du lycée Blaise Pascal A

Domotique

- 59 Aulnoy-lez-Valenciennes CFA Grand Hainaut - TECH 3000 A
- ◆ 59 Tourcoing Lycée Colbert S
- 59 Tourcoing CFA académique - lycée Colbert A
- ◆ 62 Hénin-Beaumont Lycée L Pasteur S

Esthétique cosmétique

- 59 Aulnoy-Aymeries Lycée polyvalent privé Ste Jeanne d'Arc S
- ❖ 59 Cambrai MAESTRIS, coût de scolarité : 8 800 euros S
- ❖ 59 Dunkerque MAESTRIS, coût de scolarité : 8 880 euros S
- ❖ 59 Lille INFORMATIF Ecole de coiffure et d'esthétique, coût de scolarité : 8 200 euros S ou CP
- ❖ 59 Lille Lycée de soins esthétiques N de Luca, coût de scolarité : 8 560 euros S
- ❖ 59 Lille MAESTRIS beauté, coût de scolarité : 9 190 euros S
- 59 Loos LP Notre-Dame du Sacré-Coeur S
- ❖ 59 Villeneuve-d'Ascq Ecole de coiffure et d'esthétique Académie de beauté, coût de scolarité : 9 070 euros S
- ❖ 62 Arras Ecole européenne d'esthétique, coût de scolarité : 7 600 euros S
- ◆ 62 Arras LP A Savary S

Fluides, énergies, environnements option A génie sanitaire et thermique

- 59 Lille CFA académique du lycée Baggio A

Fluides, énergies, environnements option B génie climatique

- ◆ 59 Lille Lycée Baggio S
- 59 Marly BTP CFA Nord Pas de Calais A

Fluides, énergies, environnements option C génie frigorifique

- ◆ 59 Douai Lycée E Labbé S
- ◆ 62 Boulogne-sur-Mer Lycée Polyvalent E Branly S

Fluides, énergies, environnements option D maintenance et gestion des systèmes fluidiques et énergétiques

- ◆ 59 Lille Lycée Baggio S
- 59 Lille CFA académique du lycée Baggio A
- 62 Boulogne-sur-Mer CFA académique du lycée polyvalent Edouard Branly A

Génie optique option photonique

- ◆ 59 Armentières Lycée G Eiffel S

Géomètre topographe

- ◆ 59 Lomme Lycée J Prouvé S
- 59 Lomme CFA académique du lycée J Prouvé A

Métiers de l'eau

- 62 Longuenesse CFA académique du lycée B Pascal A

Peintures encres et adhésifs

- ◆ 59 Valenciennes Lycée de l'Escaut S

Qualité dans les industries alimentaires et les bio-industries

- ◆ 59 Wasquehal LP JY Cousteau S
- 62 Boulogne-sur-Mer CFA académique du lycée polyvalent E Branly A

Techniques physiques pour l'industrie et le laboratoire

- ◆ 59 Armentières Lycée G Eiffel S

BTSA

Analyses agricoles, biologiques et biotechnologiques

- ◆ 59 Douai Lycée agricole public du Nord S

DUT

Chimie option chimie

- ◆ 62 Béthune IUT Université d'Artois S ou CP
- 62 Béthune FORMASUP - CFA du Supérieur - IUT Université d'Artois A

Chimie option chimie ou orientation chimie textile et de la couleur

- ◆ 59 Villeneuve-d'Ascq IUT A Université Lille 1 - Sciences et Technologies S ou CP
- 59 Villeneuve-d'Ascq FORMASUP - CFA du Supérieur - IUT A Université Lille 1 - Sciences et Technologie A

Chimie option matériaux

- ◆ 62 Béthune IUT Université d'Artois S ou CP

Chimie option productive

- ◆ 62 Béthune IUT Université d'Artois S ou CP

Génie biologique option analyses biologiques et biochimiques

- ◆ 59 Villeneuve-d'Ascq IUT A Université Lille 1 - Sciences et Technologies S ou télé-enseignement (préparation à l'aide de supports multimédia + regroupement hebdomadaire de 2,5 jours maximum)

Génie biologique option diététique

- ◆ 59 Villeneuve-d'Ascq IUT A Université Lille 1 - Sciences et Technologies S ou télé-enseignement (préparation à l'aide de supports multimédia + regroupement hebdomadaire de 2,5 jours maximum)

Génie biologique option génie de l'environnement

- ◆ 62 Boulogne-sur-Mer IUT - Université du Littoral - Côte d'Opale S

Génie biologique option industries alimentaires et biologiques

- ◆ 59 Villeneuve-d'Ascq IUT A Université Lille 1 - Sciences et Technologies S ou télé-enseignement (préparation à l'aide de supports multimédia + regroupement hebdomadaire de 2,5 jours maximum)
- ◆ 62 Boulogne-sur-Mer IUT Université du Littoral - Côte d'Opale S

Génie civil

- ◆ 62 Béthune IUT Université d'Artois S ou CP
- 62 Béthune FORMASUP CFA du Supérieur IUT Université d'Artois A

Génie industriel et maintenance

- ◆ 59 Valenciennes IUT Université de Valenciennes Sou CP
- 59 Valenciennes IUT FORMASUP CFA du Supérieur Université de Valenciennes A
- ◆ 62 Longuenesse IUT Université du Littoral - Côte d'Opale S ou CP

Génie thermique et énergie

- ◆ 59 Dunkerque IUT Université du Littoral - Côte d'Opale S ou CP
- 59 Dunkerque FORMASUP CFA du Supérieur IUT Université du Littoral - Côte d'Opale A

Mesures physiques

- ◆ 59 Maubeuge IUT Antenne de Maubeuge Université de Valenciennes S ou CP
- ◆ 59 Villeneuve-d'Ascq IUT A Université Lille 1 - Sciences et Technologie S

Statistique et informatique décisionnelle

- ◆ 59 Roubaix IUT C Université Lille 2 S

DEUST

Santé, environnement, techniques industrielles et commerciales

- ◆ 59 Lille Faculté sciences pharmaceutiques Université Lille 2 S

Licence

Biologie

- 59 Lille FLST Université catholique de Lille S
- Parcours
 - sciences de la vie pour l'ingénieur (L3) (possibilité parcours biotechnologies en L3)
 - environnementaliste (FLST-ISA) (L3)
 - agroqual (FLST-ISA - en apprentissage) (L3)
 - enseignement (L1 à L3)
- ◆ 59 Villeneuve-d'Ascq UFR de biologie Université Lille 1 - Sciences et Technologies S
 - secteur sciences de la vie, de la terre et environnement (SVTE) Parcours
 - parcours aménagé de la licence SVTE pour Bac Techno et DAEU (L1 et S3)
 - biologie (S3)
 - biochimie (L2 et L3)
 - biologie cellulaire et physiologie (L2 et L3)

• biologie des organismes et des populations (L2 et L3)
 • biologie filière génomique et protéomique (L3)
 ◆ **62 Boulogne-sur-Mer** Centre universitaire Capécure **Université du Littoral - Côte d'Opale S** ou **CP**

Parcours

• qualités des procédés agroalimentaires et halieutiques (L3)
 ◆ **62 Calais** Centre universitaire de la Mi-Voix **Université du Littoral - Côte d'Opale S**

Parcours

• biologie (L2 et L3)
 • biologie et géologie (L2 et L3)
 ◆ **62 Lens** Faculté des sciences J Perrin **Université d'Artois S**
 Parcours
 • biologie biochimie (L3)
 • sciences de la vie et de la terre (L3)

Chimie

◆ **59 Villeneuve-d'Ascq** UFR de chimie université **Université Lille 1 - Sciences et Technologies S**

• secteur sciences exactes et sciences de l'ingénieur (SESI)
 • profil PC - physique chimie (L1 et S3)
 Parcours

• parcours aménagé de la licence SESI pour bac techno et DAEU (L1 et S3)

• parcours renforcé de la licence SESI pour bac S (L1 et L2) - préparation aux concours d'admission en école d'ingénieur
 • parcours concours et recherche de la licence SESI pour bac S (L1 et L2) - préparation agrégation ou intégration en master recherche ou en école d'ingénieur

• chimie (L2 et L3)
 • qualité et environnement des productions industrielles (L2 et L3)

◆ **62 Lens** Faculté des sciences J Perrin **Université d'Artois S**

Économie appliquée

◆ **59 Villeneuve-d'Ascq** Faculté des sciences économiques et sociales **Université Lille 1 - Sciences et Technologies S**

Parcours

• mathématiques informatique statistiques appliquées à l'économie et à la gestion (L2 et L3)

Économie quantitative et économétrie

◆ **59 Villeneuve-d'Ascq** UFR de mathématiques, informatique, management, économie **Université Lille 3 S**

Électronique, électrotechnique, automatique

◆ **59 Villeneuve-d'Ascq** UFR IEAA **Université Lille 1 - Sciences et Technologies S**

• secteur sciences exactes et sciences de l'ingénieur (SESI)

• profil SPI - sciences pour l'ingénieur (L1 et S3)

Parcours

• parcours aménagé de la licence SESI pour bac techno et DAEU (L1 et S3)

• parcours renforcé de la licence SESI pour bac S (L1 et L2) - préparation aux concours d'admission en école d'ingénieur

• parcours concours et recherche de la licence SESI pour bac S (L1 et L2) - préparation agrégation ou intégration

en master recherche ou en école d'ingénieur

• électronique, systèmes électriques, automatique (L2 et L3)

• ingénierie électrique (L2 et L3)

• mesure, instrumentation, contrôle (L2 et L3)

Lettres

◆ **59 Villeneuve-d'Ascq** UFR Humanités - Département Lettres modernes **Université Lille 3 S**

Parcours

• lettres mathématiques

Mathématiques

◆ **59 Cambrai** Centre universitaire La forêt **Université de Valenciennes S**

◆ **59 Dunkerque** Centre universitaire de la Citadelle **Université du Littoral - Côte d'Opale S** (préparation uniquement de la L1)

■ **59 Lille** FLST **Université catholique de Lille S**

Parcours

• enseignement

◆ **59 Valenciennes** ISTV **Université de Valenciennes S**

◆ **59 Villeneuve-d'Ascq** UFR de mathématiques **Université Lille 1 - Sciences et Technologies S**

• secteur sciences exactes et sciences pour l'ingénieur (SESI)

• profil MIMP - mathématiques, informatique, mécanique, physique (L1 et S3)

Parcours

• parcours aménagé de la licence SESI pour bac techno et DAEU (L1 et S3)

• parcours renforcé de la licence SESI pour bac S (L1 et L2) - préparation aux concours d'admission en école d'ingénieur

• parcours concours et recherche de la licence SESI pour bac S (L1 et L2) - préparation agrégation ou intégration en master recherche ou en école d'ingénieur

• mathématiques (L2 et L3)

• enseignement, pour le professorat des écoles (L2 et L3)

◆ **62 Calais** Centre universitaire de la Mi-Voix **Université du Littoral - Côte d'Opale S**

◆ **62 Lens** Faculté des sciences J Perrin **Université d'Artois S**

Mathématiques appliquées et sciences sociales

◆ **59 Villeneuve-d'Ascq** UFR de mathématiques **Université Lille 1 - Sciences et Technologies S**

Mathématiques et informatique appliquées aux sciences humaines et sociales

◆ **59 Villeneuve-d'Ascq** UFR DECCID - Département Sciences de l'information et du document **Université Lille 3 S**

Parcours

• mathématiques appliquées aux sciences économiques

• sociologie

• sciences de l'information et sciences du langage

• sciences du comportement et de la cognition

Physique

◆ **59 Villeneuve-d'Ascq** UFR de physique **Université Lille 1 - Sciences et Technologies S**

• secteur sciences exactes et sciences de l'ingénieur (SESI)

• profil PC - physique chimie (L1 et S3)

• profil MIMP - mathématiques, informatique, mécanique, physique (L1 et S3)

Parcours

• parcours renforcé de la licence SESI pour bac S (L1 et L2) - préparation aux concours d'admission en école d'ingénieur

• parcours aménagé de la licence SESI pour bac techno et DAEU (L1 et S3)

• parcours concours et recherche de la licence SESI pour bac S (L1 et L2) - préparation agrégation ou intégration en master recherche ou en école d'ingénieur

• physique (L2 et L3)

• physique et instrumentation (L2 et L3)

Physique, chimie

◆ **59 Dunkerque** Centre universitaire de la Citadelle **Université du Littoral - Côte d'Opale S**

Parcours

• tronc commun (L1, L2)

• chimie (L3)

■ **59 Lille** FLST **Université catholique de Lille S**

Parcours

• enseignement (de L1 et L2)

• sciences pour l'ingénieur (FLST - HEI et ISEN) (de L1 à L3)

◆ **59 Villeneuve-d'Ascq** UFR de physique **Université Lille 1 - Sciences et Technologies S**

• secteur sciences exactes et sciences de l'ingénieur (SESI)

• profil PC - physique chimie (L1 et S3)
 Parcours

• parcours aménagé de la licence SESI pour bac techno et DAEU (L1 et S3)

• parcours renforcé de la licence SESI pour bac S (L1 et L2) - préparation aux concours d'admission en école d'ingénieur

• parcours concours et recherche de la licence SESI pour bac S (L1 et L2) - préparation agrégation ou intégration en master recherche ou en école d'ingénieur

◆ **62 Calais** Centre universitaire de la Mi-Voix **Université du Littoral - Côte d'Opale S**

Parcours

• tronc commun (L1, L2)

• physique (L3)

• sciences physiques (L3)

◆ **62 Lens** Faculté des sciences J Perrin **Université d'Artois S**

Sciences exactes

◆ **59 Villeneuve-d'Ascq** UFR de physique **Université Lille 1 - Sciences et Technologies S**

• secteur sciences exactes et sciences de l'ingénieur (SESI)

• profil PC - physique chimie (L1 et S3)
 Parcours

• parcours aménagé de la licence SESI pour bac techno et DAEU (L1 et S3)

• parcours renforcé de la licence SESI pour bac S (L1 et L2) - préparation aux concours d'admission en école d'ingénieur

• parcours concours et recherche de la licence SESI pour bac S (L1 et L2) - préparation agrégation ou intégration en master recherche ou en école d'ingénieur

Sciences exactes et naturelles (L3)

◆ **62 Lens** Faculté des sciences J Perrin **Université d'Artois S**

Parcours

• préparation au métier de professeur des écoles

Sciences naturelles

◆ **59 Villeneuve-d'Ascq** UFR de biologie **Université Lille 1 - Sciences et Technologies S**

• secteur sciences de la vie, de la terre et environnement (SVTE)

Parcours

• parcours aménagé de la licence SVTE pour Bac techno et DAEU (L1 et S3)

• biologie et géologie (pour le professeur des écoles) (L2 et L3)

• sciences de la vie et de la terre (pour le CAPES et l'agrégation) (L2 et L3)

• sciences naturelles (S3)

Sciences pour l'ingénieur

◆ **59 Cambrai** Centre universitaire La forêt **Université de Valenciennes S**

Parcours

• chimie et matériaux (L2)

• physique chimie (L2)

◆ **59 Valenciennes** ISTV **Université de Valenciennes S**

Parcours

• chimie et matériaux (de L1 à L3)

• physique chimie (de L1 à L3)

Terre et environnement

◆ **59 Villeneuve-d'Ascq** UFR des sciences de la Terre **Université Lille 1 - Sciences et Technologies S**

• secteur sciences de la vie, de la terre et environnement (SVTE)

Parcours

• parcours aménagé de la licence SVTE pour Bac techno et DAEU (L1 et S3)

DU

Préparation à l'enseignement supérieur

◆ **62 Béthune** IUT de Béthune **Université d'Artois S**

◆ **62 Lens** IUT de Lens **Université d'Artois S**

Diplôme d'ingénieur (voir pp. 73 à 77)

Recrutement bac

Diplôme d'ingénieur de l'École nationale supérieure de chimie de Lille.

◆ **59 Villeneuve-d'Ascq** ENSC Lille S

Diplôme d'ingénieur de l'École polytechnique universitaire de Lille, **Université Lille I, sciences et technologies**

◆ **59 Villeneuve-d'Ascq** Polytech Lille A ou S

Recrutement bac + 2

Diplôme d'ingénieur de l'École centrale de Lille

◆ **59 Villeneuve-d'Ascq** Centrale Lille S

Diplôme d'ingénieur de l'Ecole nationale supérieure d'arts et métiers.
 ◆ 59 Lille Arts et Métiers ParisTech - Centre de Lille S

Diplôme d'ingénieur de l'Ecole nationale supérieure des arts et industries textiles.
 ◆ 59 Roubaix ENSAIT Roubaix A ou S

Formation complémentaire

MC Maintenance des installations oléohydrauliques et pneumatiques
 ■ 59 Dunkerque Lycée professionnel privé EPID S
 59 Wattrelos CFA académique du LP A Savary A
 62 Saint-Pol-sur-Ternoise CFA académique du LP P Mendès-France A

MC Technicien en énergies renouvelables option A : énergie électrique
 ◆ 59 Caudry Lycée polyvalent JM Jacquard S
 59 Lille CFA académique du Lycée Baggio A
 ◆ 59 Waziers LP P Langevin S
 62 Arras CFA académique du LP J le Caron A

62 Saint-Omer CFA académique du LP J Durand A

■ 62 Saint-Martin-Boulogne Lycée Polyvalent St-Joseph S

MC Technicien en énergies renouvelables option B : énergie thermique

◆ 59 Lille LP Baggio S
 59 Lille CFA académique du Lycée Baggio A
 59 Lomme CFA de l'institut des services à l'environnement A
 62 Arras CFA académique du LP J le Caron A
 62 Lumbres CFA académique du LP B Chochoy A

MC Technicien(ne) des services à l'énergie

59 Lomme CFA de l'institut des services à l'environnement A

Autres formations

Formation technico-commerciale en biotechnologie et agroalimentaire
 Certificat d'école
 ◆ 59 Lille ESPAS, 5 ans, coût de scolarité : 11 580 euros S
 Admission : dossier et entretien.



<http://mavoiescientifique.onisep.fr/>

- ◆ Enseignement public
- Enseignement privé sous contrat
- ❖ Enseignement privé
- Consulaire
- s Statut de l'étudiant «Scolaire»
- A Statut de l'étudiant «Apprenti»
- CP En contrat de professionnalisation
- Coût de scolarité : coût total du cursus
- Les adresses sont en fin de guide pages 91 à 103.

CPGE scientifiques

Classes de 1^{re} année

- Classe de mathématique, physique et sciences de l'ingénieur (MPSI)
- Classe de physique, chimie et sciences de l'ingénieur (PCSI)
- Classe de physique, technologie et sciences de l'ingénieur (PTSI)
- Classe de technologie et sciences industrielles (TSI)
- Classe de biologie, chimie, physique, sciences de la terre et écoles vétérinaires (BCPST-Véto)
- Classe de technologie et biologie (TB)

Classes de 2^e année

- Classe de mathématique et physique (MP et MP*)
- Classe de physique et chimie (PC et PC*)
- Classe de physique et technologie (PT et PT*)
- Classe de physique et sciences de l'ingénieur (PSI et PSI*)
- Classe de technologie et sciences industrielles (TSI)
- Classe de biologie, chimie, physique, sciences de la terre et écoles vétérinaires (BCPST-Véto)
- Classe de technologie et biologie (TB)

Classe prépa ATS (année spéciale pour techniciens supérieurs)

- Classe technologie industrielle post bac + 2 (en 1 an)

Établissements publics	1 ^{re} année	2 ^e année	LV1 LV2 (facultative)
Armentières Lycée Eiffel	PTSI	PT, PT*	LV1 : AI, An, LV2 : AI, An, Es
Arras Lycée Robespierre	MPSI, PCSI, BCPST-Véto	MP, PC*, PSI, BCPST-Véto	LV1 : AI, An LV2 : AI, An, Es
Boulogne/Mer Lycée Mariette	MPSI	MP	LV1 : AI, An, Es LV2 : AI, An, Es
Douai Lycée A. Châtelet	MPSI, PCSI, BCPST-Véto	MP, PC*, PSI*, BCPST-Véto	LV1 : AI, An LV2 : AI, An, Es, (It, Ru)
Dunkerque Lycée Jean Bart	MPSI, PCSI	MP, PC*, PSI	LV1 : AI, An LV2 : AI, An, Ar, Es
Dunkerque Lycée de l'Europe	PTSI	PT	LV1 : AI, An, LV2 : AI, An, Es
La Madeleine Lycée Valentine Labbé	TB	TB	LV1 : AI, An LV2 : AI, Es
Lens Lycée Condorcet	MPSI	MP, PSI	LV1 : An LV2 : AI, Es
Lille Lycée Baggio	PTSI, PCSI	PSI, PSI* PT, PT*	LV1 : AI, An LV2 : AI, An, Es
Lille Lycée Faidherbe	MPSI, PCSI BCPST-Véto	MP, MP* PC, PC*, PSI* BCPST-Véto	LV1 : AI, An, (Ar) LV2 : AI, An, Ar, Es, It, Ru (option informatique pour la filière MP)
Tourcoing Lycée Colbert	TSI	TSI	LV1 : AI, An LV2 : AI, An, Es
Tourcoing Lycée Gambetta	PCSI	PC	LV1 : AI, An LV2 : AI, An, Es
Valenciennes Lycée du Hainaut	TSI	TSI	LV1 : An
Valenciennes Lycée Wallon	MPSI, PCSI	MP, MP* PC, PC*, PSI	LV1 : AI, An, Es LV2 : AI, An, Es (option informatique pour la filière MP)

Organisation des CPGE Scientifiques			
Bacs admis	1 ^{re} année		2 ^e année
	1 ^{er} trim.	2 ^e et 3 ^e trim.	
S	MPSI	→	MP MP*
S	PCSI	→	PC PC*
	PTSI	→	PSI PSI*
	BCPST-Véto	→	PT PT* BCPST-Véto
STI2D (les 4 spécialités) STL spécialité sciences physiques et chimiques de labo	TSI	→	TSI
STL spécialité biotechnologie STAV	TB	→	TB
STL spécialité sciences physiques et chimiques de labo	TPC (1)	→	TPC (1)
BTS (DUT)	Formation en 1 an		ATS (année spéciale pour techniciens supérieurs)

TPC : classe de technologie et physique-chimie

(1) hors académie de Lille

Ces classes étoilées () de 2^e année (MP*, PC*, PT*, PSI*), au rythme de travail plus intensif, préparent en priorité aux concours ENS, Centrale, Mines-Ponts et Polytechnique.

Établissements privés sous contrat	1 ^{re} année	2 ^e année	LV1/LV2 (facultative)
Beaucamps-Ligny Lycée privé Sainte Marie	PCSI	PC	LV1 : AI, An LV2 : Es
Lille Lycée privé Ozanam	MPSI	PSI	LV1 : An LV2 : AI, Es Il s'agit du cycle préparatoire intégré à l'École d'ingénieurs ISEN
Lille Lycée privé Ozanam	PTSI	PT	LV1 : An LV2 : AI, Es Il s'agit du cycle préparatoire intégré à l'École d'ingénieurs ICAM
Lille Lycée Saint Pierre	MPSI, PCSI	MP, PC, PSI	LV1 : An LV2 : AI, Es, (Ar, Chi, It, Jap, Ru) Il s'agit des cycles préparatoires intégrés à l'École d'ingénieurs HEI
Maubeuge Lycée N.D. de Grâce	MPSI	MP	LV1 : An LV2 : AI
Roubaix Lycée Saint Rémi	MPSI	MP	LV1 : AI, An LV2 : AI, An, Es (option informatique)

Établissements publics	Classe prépa ATS formation en 1 an	LV1
Lille Lycée Baggio	Technologie industrielle post-bac + 2	An
Valenciennes Lycée de l'Escaut	Technologie industrielle post-bac + 2 (2)	An

(2) Prépare aux écoles d'ingénieurs de chimie et de génie des procédés.

À LIRE, QUATRE TITRES DE L'ONISEP



Attention : Pour l'inscription en cycle préparatoire intégré (CPI) des écoles d'ingénieurs ICAM, ISEN et HEI se reporter au répertoire des "Écoles d'ingénieurs" pages 73 à 77.

L'inscription en prépa ATS est réservée aux titulaires d'un BTS ou DUT industriels. Elle se fait sur dossier à retirer auprès de l'établissement (dès mars 2013).

Social

LES MOTS-CLÉS DU DOMAINE

Action sociale, services, assistance de service social, économie sociale et familiale, éducation spécialisée.

- ◆ Enseignement public
 - Enseignement privé sous contrat
 - ❖ Enseignement privé
 - Consulaire
 - s Statut de l'étudiant «Scolaire»
 - ▲ Statut de l'étudiant «Apprenti»
 - CP En contrat de professionnalisation
- Coût de scolarité : coût total du cursus
Les adresses sont en fin de guide pages 91 à 103.

Mise à niveau

Classe préparatoire aux écoles du secteur social

■ **59 Cambrai** LP St-Luc - La Sagesse S (assistant de service social / éducateur de jeunes enfants / éducateur spécialisé)

❖ **59 Cambrai** MAESTRIS, coût de scolarité : 2 810 euros S (assistant de service social / éducateur de jeunes enfants / technicien de l'intervention sociale et familiale)

❖ **59 Dunkerque** MAESTRIS, coût de scolarité : 2 780 euros S (assistant de service social / éducateur de jeunes enfants / éducateur spécialisé)

◆ **59 Le Quesnoy** Lycée polyvalent E Thomas **alternance sous statut scolaire** (assistant de service social / éducateur de jeunes enfants / éducateur spécialisé)

❖ **59 Lille** ADONIS, coût de scolarité : 2 365 euros S (assistant de service social / éducateur de jeunes enfants / éducateur spécialisé)

■ **59 Lille** Ecole européenne supérieure en travail social S (éducateur spécialisé)

■ **59 Lille** Institut social de Lille S (assistant de service social / éducateur de jeunes enfants / éducateur spécialisé)

❖ **59 Lille** MAESTRIS, coût de scolarité : 2 623 euros S (assistant de service social / éducateur de jeunes enfants / technicien de l'intervention sociale et familiale)

◆ **59 Lille** SCFC Université de Lille 2 S (assistant de service social / éducateur de jeunes enfants / éducateur spécialisé)

❖ **59 Loos** Cours Galien, coût de scolarité : 1 475 euros S (assistant de service social / éducateur de jeunes enfants / éducateur spécialisé)

■ **59 Loos** IFSI S (assistant de service social / éducateur de jeunes enfants / éducateur spécialisé)

■ **59 Loos** IRTS S (assistant de service social / éducateur de jeunes enfants / technicien de l'intervention sociale et familiale)

■ **59 Maubeuge** Ecole européenne supérieure en travail social S (éducateur spécialisé)

■ **59 Maubeuge** Institut social de Maubeuge S (animateur socio-culturel / assistant de service social / éducateur de jeunes enfants / éducateur spécialisé)

◆ **59 Maubeuge** Lycée polyvalent Pierre Forest **alternance sous statut scolaire** (assistant de service social / éducateur de jeunes enfants / éducateur spécialisé)

❖ **59 Tourcoing** Institut privé de paramédical, coût de scolarité : 2 200 euros S (assistant de service social / éducateur de jeunes enfants / éducateur spécialisé)

◆ **59 Tourcoing** Lycée Sévigné S (assistant de service social / éducateur spécialisé)

◆ **59 Valenciennes** CEPPE S (assistant de service social / éducateur de jeunes enfants / éducateur spécialisé)

■ **59 Valenciennes** IRTS S (animateur socio-culturel / assistant de service social / éducateur de jeunes enfants / éducateur spécialisé)

■ **62 Arras** Centre de formation AFERTES Arras S (assistant de service social / éducateur de jeunes enfants / éducateur spécialisé)

■ **62 Arras** IRTS S (assistant de service social / éducateur de jeunes enfants / technicien de l'intervention sociale et familiale)

◆ **62 Arras** Lycée polyvalent G Mollet **alternance sous statut scolaire** (assistant de service social / éducateur de jeunes enfants / éducateur spécialisé)

■ **62 Berck** IRTS S

◆ **62 Hénin-Beaumont** Lycée F Darchicourt S (assistant de service social / éducateur de jeunes enfants / éducateur spécialisé)

◆ **62 Lens** Lycée A Behal S (assistant de service social / éducateur de jeunes enfants / éducateur spécialisé)

■ **62 Lens** Lycée St-Paul S (assistant de service social / éducateur de jeunes enfants / éducateur spécialisé)

◆ **62 Lillers** Lycée A France S (assistant de service social / éducateur de jeunes enfants / éducateur spécialisé)

■ **62 Saint-Martin-Boulogne** Lycée Polyvalent St-Joseph S (éducateur de jeunes enfants / éducateur spécialisé)

■ **62 Saint-Omer** Ecole européenne supérieure en travail social S (éducateur spécialisé)

BTS

Economie sociale familiale

◆ **59 Denain** Lycée J Mousseron S

■ **59 Hazebrouck** Lycée Fondation Depoorter S

■ **59 Loos** Lycée St-Vincent de Paul S

❖ **59 Marcq-en-Baroeul** Ecole Kienz, coût de scolarité : 7 380 euros S

◆ **59 Tourcoing** Lycée Sévigné S

■ **59 Valenciennes** Lycée privé la Sagesse S

◆ **62 Berck** Lycée Jan Lavezziari S

◆ **62 Beuvery** Lycée polyvalent M Yourcenar S

Services et prestations des secteurs sanitaire et social

◆ **59 La Madeleine** Lycée V Labbé S

■ **59 La Madeleine** CFA académique du lycée V Labbé ▲

❖ **59 Lille** ADONIS, coût de scolarité : 7 900 euros S

■ **59 Pecquencourt** CFA régional de Genex UFA de Pecquencourt ▲

◆ **62 Berck** Lycée Jan Lavezziari S

■ **62 Saint-Martin-Boulogne** Lycée Polyvalent St-Joseph S

BTSA

Développement, animation des territoires ruraux

■ **62 Aire-sur-la-Lys** Lycée d'enseignement agricole privé Ste-Marie S

DUT

Carrières sociales option animation sociale et socioculturelle

◆ **59 Tourcoing** IUT Université Lille 3 S

Carrières sociales option éducation spécialisée

◆ **59 Tourcoing** IUT Université Lille 3 S

Carrières sociales option gestion urbaine

◆ **59 Tourcoing** IUT Université Lille 3 S

BP JEPS

Brevet professionnel de la jeunesse, de l'éducation populaire et du sport spécialité loisirs tous publics

■ **59 Lille** Institut social de Lille S

◆ **59 Wattignies** CREPS S

■ **59 Wattignies** CREPS ▲

Brevet professionnel de la jeunesse, de l'éducation populaire et du sport spécialité animation culturelle

◆ **59 Wattignies** CREPS S

Brevet professionnel de la jeunesse, de l'éducation populaire et du sport spécialité animation sociale

■ **59 Lille** Institut social de Lille S

■ **62 Aire-sur-la-Lys** CFA régional de Genex Lycée privé Ste-Marie ▲

DEUST

Animation et gestion des activités physiques et sportives ou culturelles

◆ **62 Longuenesse** Centre universitaire Descartes Université du Littoral - Côte d'Opale S ou CP

Intervention sociale

◆ **59 Dunkerque** Centre universitaire économie éducation permanente Université du Littoral - Côte d'Opale S ou CP

◆ **59 Loos** Faculté d'Ingénierie et Management de la Santé Université Lille 2 S

◆ **59 Valenciennes** FDEG Université de Valenciennes S

Licence

Sciences et métiers de l'éducation et de la formation

◆ **59 Villeneuve-d'Ascq** UFR DECCID Département Sciences de l'éducation Université Lille 3 S

Parcours

• métiers du travail social et de l'insertion sociale (L3)

Sciences sanitaires et sociales

❖ **59 Lille** Département Formation Santé Social Université catholique de Lille S

Parcours

• LSF (langue des signes française) suivi parallèlement à la licence

Diplôme d'Etat social

Plus de détails sur www.onisep.fr/lille, dossier "Les formations sociales" (post-bac).

Diplôme d'Etat d'assistant de service social

... Admission sur concours des bacheliers, des élèves de terminale sous réserve de l'obtention du bac et des titulaires de l'examen de niveau DRJSCS

■ **59 Lille** ISL Institut social Université catholique de Lille S

- Site de Lille

- Site de Maubeuge

• IRTS - Institut Régional de Travail Social Nord-Pas de Calais

■ **59 Loos** IRTS Site Métropole lilloise S ou ▲

■ **59 Grande-Synthe** IRTS Site Grand Littoral S

■ **59 Valenciennes** IRTS Site Hainaut Cambrésis S

■ **62 Arras** IRTS Site d'Artois S

■ **62 Berck** et **Étapes** IRTS Site Côte d'Opale S

Diplôme d'Etat d'éducateur de jeunes enfants

■ **59 Lille** Centre régional de formation de la petite enfance S

Admission sur concours pour les titulaires du bac ou équivalent.

Diplôme d'Etat d'éducateur spécialisé

Les inscriptions dans les écoles d'éducateurs spécialisés sont à prendre un an à l'avance.

2 voies d'accès possibles :

- soit directement après le bac : admission sur épreuves de sélection pour les titulaires du Bac, du DAEU*, d'un titre admis en équivalence ou avoir réussi l'examen de niveau organisé par la DRJSCS pour les non bacheliers.

* DAEU : Diplôme d'accès aux études universitaires

ISL Institut Social de Lille
Les formations

LES PREPAS
 Préparation aux carrières sociales • Préformation aux carrières sociales • Préqualification Santé Social • Préqualification Santé

ASSISTANT DE SERVICE SOCIAL
 Assistant de Service Social (formation initiale ou formation continue) • La formation Adaptation (FAMAS)

LES FORMATIONS A L'ANIMATION
 Animateur Socio-Culturel (BPJEPS Loisirs Tous Publics) • Animateur Social (BPJEPS Animation Sociale) • Animateur Coordinateur (DEJEPS)

LES FORMATIONS CONTINUES ET SUPERIEURES
 Licence de Sociologie opt. Travail Social • Master 2 International des Migrations • Master 2 Sociologie opt. Développement Social Urbain • Master 2 Travail Social et Santé en Europe • CAFERUIS • Assistant(e) en Santé au Travail • Formation de Tuteur • Encadrant Technique (ETAIE) • DESJEPS formation de directeur de structure dans le champ de l'animation socio-éducative ou culturelle • Mandataire Judiciaire à la Protection des Majeurs mention MJPM

Institut Social de Lille
 Membre de l'Université Catholique de Lille
 83 bd Vauban - Campus St Raphaël - bât. C
 59044 Lille Cedex
 tél. 03 20 21 93 93 - isl@institut-social-lille.fr
 www.institut-social-lille.fr

- EESTS - École européenne supérieure en travail social
- 59 Lille Ecole européenne supérieure en travail social S
- 59 Maubeuge Ecole européenne supérieure en travail social S
- 62 Avion École européenne supérieure en travail social S
- 62 Saint-Omer Ecole européenne supérieure en travail social S
- IRTS - Institut Régional du Travail Social Nord-Pas de Calais
- 59 Loos IRTS S ou A
- 59 Grande-Synthe IRTS site Grand Littoral - Grande-Synthe S ou A
- 59 Valenciennes IRTS S ou A
- 62 Arras IRTS S ou A
- 62 Berck et Étaples IRTS S ou A

- AFERTES
- 62 Arras Centre de formation AFERTES Arras S
- Admission sur épreuves de sélection. - soit après un bac + 2
- ◆ 59 Tourcoing - IUT "B" - Département "Carrières sociales" - Lille 3 S
- Préparation au Diplôme d'État d'éducateur spécialisé après le DUT Carrières sociales option éducateur spécialisé
- Diplôme d'État d'éducateur technique spécialisé
- 59 Loos IRTS S ou A
- Admission sur dossier et épreuves (écrite et orale) pour les titulaires d'un bac.

À LIRE, TROIS TITRES DE L'ONISEP



onisep.fr

LIENS NATIONAUX ET RÉGIONAUX SUR LES MÉTIERS ET LES FORMATIONS

CHOSIR SES ÉTUDES DECOUVRIR LES MÉTIERS BIODIVERSITÉ ET HANDICAP ESPACE PÉDAGOGIQUE INFO RÉGIONALES

ONISEP IV LITTÉRAIRES PO LIBRAIRIE

Accueil > Nord Pas de Calais > Dossiers

RECHERCHE LIBRE

JE RECHERCHE

RECHERCHE GÉOLOCALISÉE

TÉLÉCHARGEMENT GUIDES NATIONAUX

TÉLÉCHARGEMENT GUIDES RÉGIONAUX

LES SERVICES EN LIGNE

MON ORIENTATION EN LIGNE PAR MAIL, TCHAT, TÉLÉPHONE

MON STAGE EN LIGNE

WEBCLASSEUR ORIENTATION

MA VOIE SCIENTIFIQUE
 MA VOIE PRO
 MA VOIE LITTÉRAIRE
 MA VOIE PRO EUROPE

Les formations du social (post bac)
 Des professionnels qualifiés très attendus

Publication : mars 2011, Mise à jour : septembre 2012

De nos jours, on vit et on travaille plus longtemps. On recourt de plus en plus à des aides extérieures à la famille. Les métiers du secteur sanitaire et social sont en plein essor, et l'emploi évolue en fonction des besoins qui apparaissent.

Les études ? Pour devenir conseiller, médiateur, assistant de service social ou éducateur, il faut obtenir le diplôme d'État correspondant. Rude sélection à l'entrée des écoles qui les préparent. Les inscriptions se font dès maintenant dans certaines écoles pour une rentrée en septembre 2013 !

Sommaire

Ateliers du dossier

- Assistant de service social
- Conseiller en économie sociale et familiale
- Educateur de jeunes enfants
- Educateur spécialisé
- Sources d'outils

www.onisep.fr/lille, dossier "Les formations du social" (post-bac)

Sports-animation

LES MOTS-CLÉS DU DOMAINE

Animation, éducation sportive, entraînement, métiers de la forme, gestion et management du sport.

- ◆ Enseignement **public**
- Enseignement **privé sous contrat**
- ❖ Enseignement **privé**
- Consulaire
- s Statut de l'étudiant «**Scolaire**»
- A Statut de l'étudiant «**Apprenti**»
- CP En contrat de professionnalisation
- Coût de scolarité : coût total du cursus
- Les adresses sont en fin de guide pages 91 à 103.

BP JEPS

Brevet professionnel de la jeunesse, de l'éducation populaire et du sport spécialité activités nautiques

59 Wattignies CREPS A

Brevet professionnel de la jeunesse, de l'éducation populaire et du sport spécialité activités physiques pour tous

59 Villeneuve-d'Ascq CFA des métiers du sport et de l'animation Losc Lille Métropole A

◆ 59 Wattignies CREPS S

59 Wattignies CREPS A

62 Wimille CFA des métiers du sport et de l'animation A

Option : activité de pleine nature

Brevet professionnel de la jeunesse, de l'éducation populaire et du sport spécialité activités équestres

◆ 59 Wattignies CREPS S

Mention équitation

59 Lesquin CFA régional de Genech A

Brevet professionnel de la jeunesse, de l'éducation populaire et du sport spécialité activités gymniques, de la forme et de la force

◆ 59 Wattignies CREPS S

59 Wattignies CREPS A

Brevet professionnel de la jeunesse, de l'éducation populaire et du sport spécialité activités du cirque

■ 59 Lomme Et vous trouvez ça drôle - Centre régional des arts du cirque de Lomme S

Brevet professionnel de la jeunesse, de l'éducation populaire et du sport spécialité activités aquatiques (abrogé en 2013)

◆ 59 Wattignies CREPS S

59 Wattignies CREPS A

DEUST

Animation, commercialisation des services sportifs

◆ 62 Liévin Faculté des sports et de l'éducation physique Université d'Artois S

Animation et gestion des activités physiques et sportives ou culturelles

◆ 62 Longuenesse Centre universitaire Descartes Université du Littoral - Côte d'Opale S ou CP

Sciences et techniques des activités physiques sportives et culturelles encadrement et animation des activités physiques sportives et culturelles spécialité sciences économiques

◆ 59 Ronchin Faculté des sciences du sport et de l'éducation physique Université Lille 2 S

Licence

Sciences et techniques des activités physiques et sportives

◆ 59 Dunkerque Centre universitaire des Darses Université du Littoral - Côte d'Opale S (uniquement L1 et L2)

◆ 62 Boulogne-sur-Mer Centre universitaire St-Louis Université du Littoral - Côte d'Opale S (uniquement L1 et L2)

Sciences et techniques des activités physiques et sportives spécialité activité physique adaptée et santé

◆ 59 Ronchin Faculté des sciences du sport et de l'éducation physique Université Lille 2 S

◆ 59 Valenciennes Faculté des sciences et métiers du sport Université de Valenciennes S

◆ 62 Calais Centre universitaire de la Mi-Voix Université du Littoral - Côte d'Opale S

◆ 62 Liévin Faculté des sports et de l'éducation physique Université d'Artois S

Sciences et techniques des activités physiques et sportives spécialité éducation et motricité

◆ 59 Ronchin Faculté des sciences du sport et de l'éducation physique Université Lille 2 S

◆ 62 Liévin Faculté des sports et de l'éducation physique - Artois Université d'Artois S

◆ 59 Valenciennes Faculté des sciences et métiers du sport Université de Valenciennes S

◆ 62 Calais Centre universitaire de la Mi-Voix Université du Littoral - Côte d'Opale S

Sciences et techniques des activités physiques et sportives spécialité entraînement sportif

◆ 59 Ronchin Faculté des sciences du sport et de l'éducation physique Université Lille 2 S

◆ 62 Liévin Faculté des sports et de l'éducation physique Université d'Artois S

◆ 62 Calais Centre universitaire de la Mi-Voix Université du Littoral - Côte d'Opale S

Sciences et techniques des activités physiques et sportives spécialité management du sport

◆ 59 Ronchin Faculté des sciences du sport et de l'éducation physique Université Lille 2 S

◆ 59 Valenciennes Faculté des sciences et métiers du sport Université de Valenciennes S

◆ 62 Calais Centre universitaire de la Mi-Voix Université du Littoral - Côte d'Opale S

DU

Management des clubs sportifs

◆ 59 Ronchin Faculté des sciences du sport et de l'éducation physique Université Lille 2 S

180 h de cours et 70 h de stage à la Faculté du sport et de l'éducation physique et au domaine de Luchin. Accessible aux candidats intervenant au sein d'une organisation sportive (en qualité de salarié, bénévole ou pratiquant) et titulaires d'un diplôme de niveau IV (baccalauréat, BEES I, BRJEPS, etc.).

Sciences du mouvement humain

◆ 59 Valenciennes Faculté des sciences et métiers du sport Université de Valenciennes S

Pour faciliter l'intégration en 1^{re} année dans les sections de kinésithérapie en Belgique.

À LIRE,
UN TITRE DE L'ONISEP



L'info nationale et régionale sur les formations et les métiers

Tourisme-hôtellerie-restauration

LES MOTS-CLÉS DU DOMAINE

Accueil, hébergement, cuisine, restauration, conception, développement et commercialisation de produits touristiques, accompagnement.

- ◆ Enseignement **public**
- Enseignement **privé sous contrat**
- ❖ Enseignement **privé**
- Consulaire
- s Statut de l'étudiant «**Scolaire**»
- ▲ Statut de l'étudiant «**Apprenti**»
- CP En contrat de professionnalisation
- Coût de scolarité : coût total du cursus
- Les adresses sont en fin de guide pages 91 à 103.

- 62 Calais Lycée St-Pierre S
- ◆ 62 Le Touquet-Paris-Plage Lycée polyvalent hôtelier S

BTS

Hôtellerie-restauration option A mercatique et gestion hôtelière

- 59 Aulnoye-Aymeries Lycée polyvalent privé Ste Jeanne d'Arc S
- 59 Aulnoye-Aymeries CFA régional Saint Louis UFA Jeanne d'Arc ▲
- ◆ 59 Avesnes-sur-Helpe Lycée polyvalent Jessé de Forest S
- 59 Lille CFA académique - LP Michel Servet ▲
- ❖ 59 Tourcoing ESHOTEL Lille, coût de scolarité : 8 720 euros S ou CP
- ◆ 62 Beuvry Lycée polyvalent M Yourcenar S
- 62 Beuvry CFA académique du Lycée polyvalent M Yourcenar ▲
- 62 Calais Lycée St-Pierre S
- ◆ 62 Le Touquet-Paris-Plage Lycée polyvalent hôtelier S

Mise à niveau

Classe de mise à niveau section de technicien supérieur hôtellerie restauration

- 59 Aulnoye-Aymeries Lycée polyvalent privé Ste Jeanne d'Arc S
- ◆ 59 Avesnes-sur-Helpe Lycée polyvalent Jessé de Forest S
- 59 Lille CFA académique du LP M Servet ▲
- ◆ 62 Beuvry Lycée polyvalent M Yourcenar S

Hôtellerie-restauration option B art culinaire, art de la table et du service

- 59 Aulnoye-Aymeries Lycée polyvalent privé Ste Jeanne d'Arc S
- 59 Aulnoye-Aymeries CFA régional Saint Louis UFA Jeanne d'Arc ▲
- ◆ 59 Avesnes-sur-Helpe Lycée polyvalent Jessé de Forest S
- 59 Dunkerque CEFRAL ▲
- 59 Lille CFA académique - LP Michel Servet ▲
- ❖ 59 Tourcoing ESHOTEL Lille, coût de scolarité : 8 720 euros S ou CP
- 62 Arras CFA régional Saint-Louis - UFA Baudimont St Charles ▲
- ◆ 62 Beuvry Lycée polyvalent M Yourcenar S
- 62 Beuvry CFA académique du Lycée polyvalent M Yourcenar ▲
- 62 Calais Lycée St-Pierre S
- ◆ 62 Le Touquet-Paris-Plage Lycée polyvalent hôtelier S

Responsable d'hébergement (diplôme à référentiel commun européen)

- ◆ 62 Le Touquet-Paris-Plage Lycée polyvalent hôtelier S

Tourisme

- 59 Aulnoye-Aymeries Lycée polyvalent privé Ste Jeanne d'Arc S
- ◆ 59 Cambrai Lycée Fénelon S
- ◆ 59 Lille Lycée G Berger S
- ❖ 59 Lille MAESTRIS Sup, coût de scolarité : 8 460 euros S
- ❖ 59 Tourcoing ESHOTEL Lille, coût de scolarité : 8 160 euros S
- ◆ 62 Berck Lycée Jan Lavezzeri S
- ◆ 62 Calais Lycée S Berthelot S
- ◆ 62 Wingles Lycée Voltaire S

BTSA

Développement, animation des territoires ruraux

- 62 Aire-sur-la-Lys Lycée d'enseignement agricole privé Ste-Marie S

Gestion et protection de la nature

- 62 Rollancourt CFA des métiers ruraux ▲
- ◆ 62 Tilloy-lès-Mofflaines Lycée agricole du Pas de Calais - Site d'Arras S

DEUST

Guide nature multilingue

- ◆ 59 Villeneuve-d'Ascq UFR des sciences de la Terre Université Lille 1 - Sciences et Technologies S

Licence

Culture et médias

- ◆ 59 Dunkerque Centre universitaire de la Citadelle Université du Littoral - Côte d'Opale S
- Parcours
- culture, tourisme et territoire (L3)

Langues étrangères appliquées

- ◆ 59 Roubaix UFR LEA Université Lille 3 S
- Anglais plus une langue parmi allemand, espagnol, italien, néerlandais, polonais, portugais, russe, suédois
- Parcours
- langues étrangères appliquées aux affaires (de L1 à L3)
- sciences et techniques du commerce international (L3)
- tourisme (L3)

Formation complémentaire

MC Accueil réception

- ◆ 62 Aire-sur-la-Lys Lycée polyvalent Vauban S
- ◆ 62 Le Touquet-Paris-Plage Lycée polyvalent hôtelier S

MC Organisateur de réceptions

- 59 Armentières CFA académique du LP Ile de Flandre ▲
- 62 Arras Lycée Baudimont St-Charles S
- 62 Arras CFA chambre métiers et artisanat Nord Pas de Calais - URMA d'Arras ▲

Autres formations

Assistant Tunon - Diplôme européen Certificat d'école

- ❖ 59 Lille Ecole Tunon Lille, 2 ans, coût de scolarité : 9 750 euros S
- Admission en 1^{re} année : • dossier et entretien avec niveau bac.

Hôte(esse) Tunon événementiel

- Certificat d'école
- ❖ 59 Lille Ecole Tunon Lille, 1 an, coût de scolarité : 5 250 euros S
- Admission : dossier, tests et entretien avec niveau bac.

An Education for life

TOURISME AÉRIEN HÔTELLERIE ÉVÉNEMENTIEL

ACCUEIL / RELOOKING

JOURNÉES PORTES OUVERTES, LES MERCREDIS À 14h30

Des formations professionnelles pré-bac jusqu'à bac+5

Niveau Bac+1 : Hôte(esse) Tunon
 Niveau Bac+2 : Assistant(e) Tunon
 Niveau Bac+3 : Tunon EP
 Niveau Bac+5 : Tunon Voyages

Niveau Bac+1 : Diplôme Européen, CFA
 Niveau Bac+3 : Bachelor Européen
 Niveau Bac+5 : Bachelor Européen

ecocoletunon.com
 3, av. de l'Architecte Louis Cordonnier • 59000 Lille - Tél : 03 20 57 79 30
 lille@ecocoletunon.com

À LIRE, DEUX TITRES DE L'ONISEP



Transports-logistique

LES MOTS-CLÉS DU DOMAINE

Transport ferroviaire, maritime, aérien, routier, gestion logistique, organisation des flux de personnes et de marchandises, logistique industrielle.

- ◆ Enseignement **public**
 - Enseignement **privé sous contrat**
 - ❖ Enseignement **privé**
 - Consulaire
 - s Statut de l'étudiant «**Scolaire**»
 - ▲ Statut de l'étudiant «**Apprenti**»
 - CP En contrat de professionnalisation
- Coût de scolarité : coût total du cursus
Les adresses sont en fin de guide pages 91 à 103.

BTS

Transport et prestations logistiques

- ◆ 59 Dunkerque LP G Debeyre S
- ◆ 59 Dunkerque Lycée A Angellier S
- ◆ 59 Lille Lycée G Berger S
- 59 Tourcoing Lycée Jehanne d'Arc S
- ◆ 59 Valenciennes Lycée H Wallon S
- 59 Villeneuve-d'Ascq CFA des métiers du transport et de la logistique ▲
- 59 Villeneuve-d'Ascq Sup de Log-EITEL CFA des métiers du transport et de la logistique ▲
- 62 Arras CFA des métiers du transport et de la logistique ▲
- ◆ 62 Calais Lycée P de Coubertin S
- ◆ 62 Hénin-Beaumont Lycée F Darchicourt S
- 62 Lens Lycée St-Paul S

DUT

Gestion logistique et transport

- ◆ 59 Tourcoing IUT Université de Lille 3 S
 - 59 Tourcoing FORMASUP CFA du Supérieur - IUT B Université de Lille 3 ▲
- ### Qualité, logistique industrielle et organisation option organisation et gestion des flux
- ◆ 59 Cambrai IUT Université de Valenciennes S
 - ◆ 62 Béthune IUT Université d'Artois S ou CP
 - 62 Béthune FORMASUP CFA du Supérieur IUT Université d'Artois ▲

Licence

Économie, gestion

- ◆ 59 Dunkerque Centre universitaire Lamartine Université du Littoral - Côte d'Opale S
- Parcours
- logistique (L1 et L2)

Sciences pour l'ingénieur

- ◆ 62 Béthune Faculté des sciences appliquées Université d'Artois S
- Parcours
- génie logistique (L3)

- management of multimodal logistics systems (L3)

Diplôme d'ingénieur (voir pp. 73 à 77)

Recrutement bac + 2

Diplôme d'ingénieur de l'École centrale de Lille

- ◆ 59 Villeneuve-d'Ascq Centrale Lille S

Formation complémentaire

MC Agent transport exploitation ferroviaire

- 59 Lille CFA Académique Lycée Baggio ▲

Autres formations

Gestionnaire en organisation et performance industrielle (CESI)

- Certification : niveau 3 (bac + 2)
- 62 Arras EI-CESI Arras - CFA de l'ADEF, 2 ans ▲
- Admission : dossier et entretien avec bac S, STI2D ou STL.

Technicien supérieur en méthodes et exploitation logistique

- Certification : niveau 3 (bac + 2)
- 59 Wasquehal CFATL Wasquehal - AFT IFTIM, 2 ans ▲
- Admission : dossier et entretien avec bac.

Technicien(ne) supérieur(e) en transport logistique option transitaire aérien et maritime

- Certification : niveau 3 (bac + 2)
- ❖ 59 Wasquehal ISTEELI, 1 an, coût de scolarité : 1 345 euros S

Admission : concours (entretien individuel de motivation, entretien collectif, épreuves écrites de français, logique, géographie, gestion, marketing logistique internationale, management, culture générale et entretien de compréhension orale d'anglais) les 5 février, 26 mars, 23 avril, 28 mai, 18 juin, 4 juillet et 4 septembre 2013 ; 40 euros de frais de concours.

Technicien(ne) supérieur(e) en transport logistique option transport terrestre

- Certification : niveau 3 (bac + 2)
- ❖ 59 Wasquehal ISTEELI, 1 an, coût de scolarité : 1 345 euros S

Admission : concours (entretien individuel de motivation, entretien collectif, épreuves écrites de français, logique, géographie, gestion, marketing logistique internationale, management, culture générale et entretien de compréhension orale d'anglais) les 5 février, 26 mars, 23 avril, 28 mai, 18 juin, 4 juillet et 4 septembre 2013 ; 40 euros de frais de concours.

À LIRE,
UN TITRE DE L'ONISEP



Découvrez et commandez en un clic nos publications

www.onisep.fr/lalibrairie



L'info nationale et régionale sur les formations et les métiers

INGÉNIEUR EN 5 ANS EN GÉNIE INFORMATIQUE ET INDUSTRIEL

- Formation publique habilitée par la CTI
- 20 mois de stage dont 3 mois en pays anglo-saxons
- 100% d'embauche à la sortie

Journées Portes Ouvertes
Samedi 2 et 9 février 2013

www.ig2i.fr



Management
Chaîne logistique
Ingénierie des systèmes
Réseaux informatiques
Systèmes embarqués
Systèmes d'information

NOTRE AMBITION,
VOTRE RÉUSSITE



IG2I, département de
l'Ecole Centrale de Lille

IG2I 
INSTITUT DE GENIE INFORMATIQUE ET INDUSTRIEL

Répertoire des écoles d'ingénieurs

Recrutement bac

Centrale Lille / IGZI - Institut de génie informatique et industriel

◆ 62 Lens 13 rue Jean Souvraz, 03 21 74 85 85 www.igzi.fr S ou alternance sous statut scolaire

Diplôme d'ingénieur de l'École centrale de Lille

Spécialités : génie informatique et industriel (options en 4^e et 5^e années : génie des réseaux multimédia • génie des systèmes avancés • génie informatique).

Durée : 5 ans.

Admission en 1^{re} année : présélection sur dossier ; sélection sur tests (mathématiques, français, anglais) et entretien pour bacs S toutes spécialités et STI génie électrique et génie électrotechnique

Admission en 2^e année : présélection sur dossier, sélection sur tests (mathématiques, français, anglais) et entretien

Admission en 3^e année : présélection sur dossier ; sélection sur tests (mathématiques, français, anglais) et entretien pour DUT scientifiques et techniques et classes prépas spé ATS

Centrale Lille / Iteem / SKEMA Business School - Institut technologique européen d'entrepreneuriat et de management

◆ 59 Villeneuve-d'Ascq rue de Tiéclini Cité scientifique, 03 20 33 53 91 iteem.ec-lille.fr S

Diplôme d'ingénieur de l'École centrale de Lille

Spécialités : génie industriel et entrepreneurial (mathématiques • mécanique et matériaux • électricité • électronique • ondes et télécommunications • automatique et informatique • génie des affaires • génie du management • entrepreneuriat • culture, sciences humaines et sociales, communication).

Durée : 5 ans.

Admission en 1^{re} année : sur titre (bac S ou STI), test écrit de culture générale scientifique et économique et d'anglais, dossier, entretien

El-CESI Arras

◆ 62 Arras 7 rue Diderot, 03 21 51 67 18 www.ecesi.fr A

Diplôme d'ingénieur du Centre des études supérieures industrielles

Durée : 3 ans (après le cycle préparatoire ou un bac + 2).

Admission en 1^{re} année du cycle préparatoire qualité-sécurité et environnement ou organisation et performance industrielle : bac S, STI, STL ; avoir moins de 26 ans et signer un contrat d'apprentissage ; obtenir le titre d'animateur qualité sécurité environnement ou de gestionnaire et performance industrielle délivrés par le CESI ; préparer la sélection pour l'entrée en formation ingénieur

Admission en 1^{re} année ingénieur : épreuves (maths, physique, anglais et français, tests et entretiens pour DUT, BTS de type industriel ou de tout diplôme de niveau bac + 2 scientifique ou technique équivalent (licence pro, classes prépa...) ; admission définitive soumise à la signature d'un contrat d'apprentissage avec une entreprise

EIL CO - Ecole d'ingénieurs du Littoral Côte d'Opale - rattachée à l'université du Littoral Côte d'Opale

◆ 62 Longuenesse La Malassise, BP 50109, 03 21 38 85 10 www.eilco.fr S

◆ 62 Calais 50 rue Ferdinand Buisson, 03 21 17 10 05 www.eilco.fr S

Diplôme d'ingénieur de l'École d'ingénieurs du Littoral Côte d'Opale

Spécialités : génie industriel, informatique.

Durée : 5 ans.

Admission en 1^{re} année du cycle préparatoire : dossier et oral pour bac S et STI.

Admission en 1^{re} année ingénieur : banque de notes e3a à l'écrit avec un oral propre à l'école pour maths spé MP, PC et PSI ou équivalent et banque PT, épreuves écrites avec un oral propre à l'école pour math spé PT • banque d'épreuves des concours communs polytechniques, filière TSI pour maths spé TSI • dossier et épreuves orales pour BTS, DUT ou L2 validée à dominante en sciences et technologies • concours ATS (organisé par l'ENSEA), pour maths spéc ATS • entretien pour licence validée à dominante en sciences et technologies.

ENSC Lille - Ecole nationale supérieure de chimie de Lille

◆ 59 Villeneuve-d'Ascq Cité Scientifique bâtiment C7, avenue Mendeleïev, 03 20 43 41 24 www.ensc-lille.fr S

Diplôme d'ingénieur de l'École nationale supérieure de chimie de Lille

options en 3^e année : chimie de la formulation • optimisation et fiabilité des matériaux • chimie et procédés durables pour l'industrie.

Durée : 3 ans (après le cycle préparatoire ou un bac + 2).

Admission en 1^{re} année du cycle préparatoire : dossier et entretien pour bac S (ce cycle préparatoire permet après 2 années d'études d'intégrer une des 19 écoles de chimie de la fédération Gay-Lussac) • dossier avec bac S ou diplôme de fin d'année d'études secondaires du pays d'origine (équivalent du bac S) ; cycle international permettant d'intégrer après 2 années d'études une des 19 écoles de chimie de la fédération Gay-Lussac

Admission en 1^{re} année ingénieur : concours communs polytechniques, filière PC (chimie) • en fonction des vœux et du rang de classement sur la liste (établi sur contrôle continu) pour les élèves du cycle préparatoire intégré (CPI) Gay Lussac • en fonction des vœux et du rang dans la liste de classement (établi sur contrôle continu) pour les élèves du cycle préparatoire intégré international (CHEM.I.ST) Gay Lussac • concours communs polytechniques, filière TPC pour maths spé TPC • concours commun A PC Bio pour prépa BCPST ou candidat libre • concours national chimie réservé aux L2 scientifiques et technologiques validées (120 crédits ETCS européens) • dossier avec BTS ou DUT chimie ou classe préparatoire technologie industrielle post-bac + 2 (ATS) et licence du domaine

ENSIAME Valenciennes - Ecole nationale supérieure en informatique automatique mécanique énergétique et électronique

◆ 59 Valenciennes Le Mont Houy Université de Valenciennes, 03 27 51 12 02 www.univ-valenciennes.fr/ensiam S

Diplôme d'ingénieur de l'École nationale supérieure d'ingénieurs en informatique, automatique, mécanique, énergétique et électronique de l'université de Valenciennes

Spécialités : mécanique et énergétique (options en 2^e et 3^e années du cycle ingénieur : conception intégrée en mécanique • mécanique des fluides et énergétique)

• informatique et automatique • mécatronique (options en 3^e année du cycle ingénieur : électronique embarquée • ingénierie microsystèmes).

Durée : 5 ans.

Admission en 1^{re} année du cycle préparatoire : dossier pour bac S via le portail admission-postbac / ENSIAME POLYMECA • dossier, tests de niveau (mathématiques, physique, expression) et entretien de motivation pour bac S (toutes spécialités) et STI2D avec mention ; admission en préparation intégrée en alternance (www.admission-postbac.fr / ENSIAME - CPA).

Admission en 1^{re} année ingénieur : concours communs polytechniques, filières MP, PC (physique), PSI et TSI • concours communs polytechniques, via la banque filière PT pour maths spé PT • jury d'admission pour L2 validée (120 crédits ETCS) Mathématiques de l'université de Valenciennes et du Hainaut Cambrésis, parcours renforcé ENSIAME-POLYMECA (selon classement établi par contrôle en cours de formation à l'issue des 2 années soit ils intègrent l'ENSIAME (parcours validé), soit une des écoles du réseau polyméca, soit ils continuent en licence mathématique ou informatique) • titre pour DUT (GEII, GIM, GMP, MP, informatique, GTE) ou licence à dominante en informatique, automatique, mécanique, électronique, énergétique, physique, productique, math, maintenance, master 1 ingénierie mécanique, civile ou prépa ATS • concours national option math ou physique réservé aux L2 scientifiques et technologiques validées (120 crédits ETCS européens)

Département Formation d'Ingénieurs de l'ENSIAME en partenariat avec l'ITII Nord

◆ 59 Valenciennes Le Mont Houy, Université de Valenciennes, 03 27 51 15 39 www.univ-valenciennes.fr/ensiam A ou alternance sous statut scolaire

Diplôme d'ingénieur de l'École nationale supérieure d'ingénieurs en informatique, automatique, mécanique, énergétique et électronique de l'Université de Valenciennes

Spécialité génie industriel, en partenariat avec l'ITII Nord Pas de Calais (options en 2^e et 3^e années : industrialisation • maintenance • production logistique • qualité, sécurité, environnement).

Spécialité génie électrique et informatique industrielle en partenariat avec l'ITII Nord Pas de Calais (options en 2^e et 3^e années : maintenance des systèmes électriques • informatique industrielle avancée • gestion des énergies).

- ◆ Enseignement public
- Enseignement privé sous contrat
- ❖ Enseignement privé
- Consulaire
- s Statut de l'étudiant «Scolaire»
- A Statut de l'étudiant «Apprenti»

ENSIAEME ÉCOLE NATIONALE SUPÉRIEURE D'INGÉNIEURS EN INFORMATIQUE, AUTOMATIQUE, MÉCANIQUE, ÉNERGÉTIQUE ET ÉLECTRONIQUE

Construire la performance

Cursus Préparatoire

- Admission : après un bac S
- Cursus en deux années qui permet, soit :
 - d'intégrer ENSIAEME en formation Ingénieur,
 - d'intégrer une des écoles du réseau Polyméca,
 - de continuer en L3 Mathématiques ou Informatique à l'Université de Valenciennes.

Cursus Préparatoire en Alternance

- Admission : après un bac S ou STI
- Cursus en deux années, avec une 1ère expérience de stage, qui permet d'intégrer :
 - ENSIAEME en formation alternance ou en apprentissage,
 - ou de continuer en Licence 3.

www.univ-valenciennes.fr/ensiaeme

ENSIAEME - Université de Valenciennes - Le Mont Houy
59313 VAL ENCIENNES CEDEX 9
Tél. 03 27 81 12 02 - Fax 03 27 81 12 00
e-mail : ensiaeme@univ-valenciennes.fr

Université de Valenciennes et du Hainaut-Cambresis

Durée : 5 ans.

Admission en 1^{ère} année du cycle préparatoire : dossier, tests de niveau (mathématiques, physique, expression) et entretien de motivation pour bac S (toutes spécialités) et STI2D avec mention ; admission en préparation intégrée en alternance (www.admission-postbac.fr / ENSIAEME - CPA)

Admission en 1^{ère} année ingénieur : spécialité génie industriel (en apprentissage) : sur dossier et entretien de motivation avec BTS (ATI, CIM, CIRA, CPI, FEE, IPM, MAI, MCI, MI, ROC) ou DUT (GEII, GIM, GMP, GTE, HSE, MCQ, MP, QLIO, SGM) ou autres BTS ou DUT du secteur industriel ou classe prépa (ATS, MP, PC, PSI, PT ou TSI) • spécialité génie industriel (cursus international en alternance sous statut étudiant) : sur dossier et entretien de motivation avec BTS (ATI, CIM, CIRA, CPI, FEE, IPM, MAI, MCI, MI, ROC) ou DUT (GEII, GIM, GMP, GTE, HSE, MCQ, MP, QLIO, SGM) ou autres BTS ou DUT du secteur industriel ou classe prépa (ATS, MP, PC, PSI, PT ou TSI) • spécialité génie électrique et informatique industriel (en apprentissage) : sur dossier et entretien de motivation avec BTS (ATI, CIM, CIRA, CPI, FEE, IPM, MAI, MCI, MI, ROC) ou DUT (GEII, GIM, GMP, GTE, HSE, MCQ, MP, QLIO, SGM) ou autres BTS ou DUT du secteur industriel ou classe prépa (ATS, MP, PC, PSI, PT ou TSI)

ESME SUDRIA - L'école d'ingénieurs de tous les possibles

♦ 59 Lille 10-12 rue du Bas-Jardin S ou A

Diplôme d'ingénieur de l'École spéciale de mécanique et d'électricité

majeures en 4^e et 5^e années : énergies et systèmes • réseaux et télécommunications • systèmes embarqués et électronique • systèmes de traitement de l'information.

Durée : 5 ans.

Admission en 1^{ère} année du cycle préparatoire : concours ADVANCE (concours commun à l'EPITA, l'ESME et l'IPSA) sur dossier (les Grands Classés sont dispensés des autres épreuves), 3 oraux (mathématiques, anglais et entretien de motivation, à l'issue de ces oraux de nouveaux classés) et QCM de mathématiques, physique, anglais, culture générale, pour bac S et STI2D

Admission en 2^{ème} année du cycle préparatoire : dossier, tests et entretiens pour L1 SM ou SPTI, certains DUT ou BTS. Dossier et entretien pour 1^{ère} année classe prépa

- ◆ Enseignement public
- Enseignement privé sous contrat
- ♦ Enseignement privé
- Consulaire
- s Statut de l'étudiant «Scolaire»
- A Statut de l'étudiant «Apprenti»

Admission en 1^{ère} année ingénieur : banque de notes e3a à l'écrit avec un oral propre à l'école pour maths spé MP, PC et PSI ou équivalent • concours banque nationale PT à l'écrit avec un oral propre à l'ESME Sudria pour maths spé PT ou équivalent • pour maths spé TSI admissibles aux concours commun polytechnique + oral ESME Sudria • dossier, tests et entretiens pour DUT GEII, MP et TR • dossier et concours spécifique ESME Sudria (écrit mathématiques, physique, anglais ; oral de motivation) pour L2 SM ou SPTI ou licence

HEI Lille - Ecole des hautes études d'ingénieur

♦ 59 Lille 13 rue de Toul, 03 28 38 48 58 www.hei.fr S ou A

Diplôme d'ingénieur de l'École des hautes études d'ingénieur

Domaines enseignés en 2^e et 3^e année du cycle ingénieur : bâtiment et travaux publics (également préparé en apprentissage) • bâtiment aménagement et architecture (également préparé en apprentissage) • banque finance assurance • chimie • conception mécanique • énergies systèmes électriques et automatisés • informatique et technologies de l'information • ingénierie médicale et santé • organisation et management des entreprises • technologies, innovation et management international textiles • mécatronique (également préparé en apprentissage) • énergie habitat environnement.

Durée : 5 ans.

Admission en 1^{ère} année du cycle préparatoire : concours Puissance 11 FESIC (9 écoles) ESIEE (2 écoles) sur dossier scolaire et épreuves écrites pour les élèves de terminale S ou titulaires du bac S depuis moins d'un an

Admission en 1^{ère} année du cycle ingénieur : concours FESIC prépa sur banque de notes e3a pour maths spé MP, PC, PSI ou équivalent • banque filière PT pour maths spé PT ou équivalent • dossier et entretien pour prépa ATS-TSI, DUT GMP, mesures physiques, informatique, génie civil, génie chimique et BTS chimie, électrotechnique, informatique, mécanique (après validation de l'année en cours) et pour licence validée informatique, mathématiques, physique-chimie, sciences pour l'ingénieur

ICAM Lille - Institut catholique d'arts et métiers

♦ 59 Lille 6 rue Auber, 03 20 22 61 61 www.icam.fr S

Diplôme d'ingénieur de l'Institut catholique d'arts et métiers (ICAM intégré)

Durée : 5 ans.

Admission en 1^{ère} année : sélection Groupe ICAM (site de Lille, Nantes et Toulouse) sur dossier et 2 entretiens pour les bacheliers S et STI (spécialités génie mécanique ou électrotechnique). Admission en cycle fondamental (3 ans). Ce cycle débute par 2 ans de prépa, les cours se font en partenariat avec le lycée privé Ozanam de Lille

Admission en 3^{ème} année : dossier et entretiens pour les élèves de maths spé admissibles à un concours (Arts et Métiers ParisTech, Centrale, Concours Communs Polytechniques) ou DUT génie mécanique et productique ou mesures physiques

ICAM - Site Lille - Formation Ingénieur ICAM apprentissage - ITII Nord

♦ 59 Lille 6 rue Auber, 03 20 22 61 61 www.icam.fr A

Diplôme d'ingénieur de l'Institut catholique d'arts et métiers (ICAM apprentissage)

Spécialité mécanique et automatique en partenariat avec l'ITII Nord Pas de Calais. 5 ans.

Admission en 1^{ère} année : groupe ICAM (site de Lille, Bretagne, Vendée et Toulouse) sur dossier et 2 entretiens pour les bacheliers S et STI (spécialité génie mécanique ou électrotechnique).

Admission en 3^{ème} année : dossier et entretiens pour DUT ou BTS industriels ou issus d'une classe prépa ATS, PTI-PT (liste sur www.icam.fr)

ISA Lille - Groupe ISA Lille

♦ 59 Lille 48 boulevard Vauban, 03 28 38 48 48 www.isa-lille.fr S ou A

Diplôme d'ingénieur de l'Institut supérieur d'agriculture de Lille

spécialisations en 2^e année : agriculture • filières et territoires • agro-économie et gestion • environnement et aménagement • management et technologies en industries agroalimentaires • paysage.

Durée : 5 ans.

Admission en 1^{ère} année du cycle préparatoire : sélection écoles de la FESIA (Toulouse, Angers, Lille, Lyon) sur dossier, banque d'épreuves écrites FESIC et orales pour les élèves de terminale S ou STAV et pour les titulaires du bac S ou STAV depuis 1 an

Admission en 2^e année du cycle préparatoire : dossier et entretien avec BTS agri ou industries agroalimentaires, prépa BCPSTI ou L1 validée en biologie, L1 (ex PCEMI ou PCEPI) avec équivalence L1 biologie

Admission en 1^{ère} année ingénieur : titre, dossier et entretien avec L2 validée ou licence à orientation biologique, DUT génie biologique, et pour les étudiants admissibles aux ENSA et écoles vétérinaires

ISEN Lille - Institut supérieur de l'électronique et du numérique

♦ 59 Lille 41 boulevard Vauban, 03 20 30 40 50 www.isen.fr CP ou S ou alternance sous statut scolaire

Diplôme d'ingénieur de l'Institut supérieur de l'électronique et du numérique

sections dès la 1^{ère} année : musique-études • musique et technologies • sport-études Majeures en 4^e et 5^e année : technologies numériques et leurs applications • technologies et environnement • management de projet et développement d'affaires • systèmes d'information, réseaux et multimédia (en collaboration avec l'Université Catholique de Lille, possibilité de valider en double diplôme un Master en informa-



Industrie

Systèmes d'information
et Informatique

Spatial

Télécommunications
et Multimédia

Aéronautique
et Transport

Nouvelles
énergies

Développement
durable

Marine

Réseaux

**Généraliste et personnalisée, la formation
ISEN vous invite à construire votre parcours...**



tiq) • hautes technologies et design de l'innovation • et modules optionnels du réseau CPE Lyon, ESEO, ISEN, ISEP.

Durée : 5 ans.

Admission en 1^{re} année : en cycle sciences de l'ingénieur (CSI) de 3 ans dont 2 ans de prépa intégrée, via le concours Puissance 11 FESIC (9 écoles) ESIEE (2 écoles) sur dossier et épreuves écrites pour les élèves de terminale S ou titulaires du bac S depuis moins d'un an • en cycle informatique et réseaux (CIR) pour 3 ans, via le concours Puissance 11 FESIC (9 écoles) ESIEE (2 écoles) sur dossier et épreuves écrites pour les élèves de terminale S ou titulaires du bac S depuis moins d'un an • en cycle informatique et réseaux pour 3 ans à Toulon uniquement, sur dossier et entretien pour élève de terminal STI ou pour les bacheliers STI depuis moins d'un an • en préparation du BTS prépa à l'ISEN de Brest (groupe La Croix Rouge) et de Lille (Lycée Ozanam) pour 2 ans, sur dossier pour terminale S et STI (option génie électronique) et bachelier S et STI (génie électronique) depuis moins d'un an

Admission en 3^e année : en cycle informatique et réseaux 3^e année, sur dossier et entretiens pour DUT réseaux et télécom et DUT informatique • en CSI 3, sur dossier et entretiens pour DUT (GTR, GEI, mesures physiques) et spé ATS • en CSI 3, via concours FESIC prépa sur banque de notes e3a pour maths spé MP, PC, PSI ou équivalent et concours Fesic prépa, écrit sur banque filière PT, entretien propre à l'école, pour math spé PT ou équivalent

Polytech Lille - Ecole polytechnique universitaire de l'université Lille1

◆ 59 Villeneuve-d'Ascq Cité Scientifique, avenue Paul Langevin, 03 28 76 73 00 www.polytech-lille.fr ou A (pour 4 spécialités)

Diplôme d'ingénieur de l'Ecole polytechnique universitaire de Lille, Université Lille I, sciences et technologies

Spécialités : agroalimentaire • génie civil A • génie informatique et statistique A • informatique, microélectronique, automatique A • instrumentation scientifique • matériaux • mécanique • production (uniquement A)

Durée : 5 ans.

Admission en 1^{re} année du cycle préparatoire : concours Geipi Polytech sur dossier puis épreuves écrites ou entretien pour bac S et admission en PeiP (Parcours des écoles d'ingénieurs Polytech : c'est un parcours licence adapté de 2 ans préparant à un cycle d'ingénieur spécialisé, il donne aussi un droit d'accès aux autres Polytech qui proposent la spécialité demandée, 5 domaines d'ingénierie, 80 spécialités) • concours Geipi Polytech sur dossier puis épreuves écrites ou entretien pour bac STI2D

Admission en 1^{re} année ingénieur : concours Polytech, sur dossier et entretien unique, pour L2 scientifique validée (120 crédits européens ECTS), pour L3 et DUT ou équivalent • de droit pour les élèves ayant suivi et réussi le parcours vers les écoles

d'ingénieurs Polytech (PeiP) • concours commun Archimède réseau Polytech, écrit via la banque e3a et épreuve nationale TIPE à l'oral, pour maths spé MP, PC et PSI ou équivalent • concours commun Archimède réseau Polytech, écrit via la banque filière PT, puis épreuve nationale TIPE à l'oral, pour maths spé PT ou équivalent • concours Polytech, écrit sur concours ATS (organisé par l'ENSEA) et entretien unique dans une des écoles du réseau, pour maths spé ATS ou diplôme étranger équivalent • concours Polytech, écrit via la banque d'épreuves des concours communs polytechniques filière TSI et épreuve nationale TIPE pour l'oral, pour maths spé TSI • concours commun Arch bio, réseau Polytech, écrit via la banque Agro, puis épreuve nationale TIPE à l'oral, pour prépa BCPST ou équivalent • concours Polytech, sur dossier et entretien unique, pour les têtes de promotion BTS

TELECOM Lille1 - TELECOM Lille1

◆ 59 Villeneuve-d'Ascq Rue Guglielmo Marconi, Cité scientifique, 03 20 33 55 77

www.telecom-lille1.eu A ou alternance sous statut scolaire

Diplôme d'ingénieur de Télécom Lille 1

5 UV de spécialité en 4^e et 5^e années dont obligatoirement **choix d'une UV de spécialité en management parmi :** commerce international • développement durable et responsabilité sociale des entreprises • enjeux économiques internationaux • management des activités de conseil et de service • management en environnement concurrentiel • management des équipes et des compétences en environnement TIC • management des systèmes d'information **choix de deux UV de spécialité en sciences et technologies parmi :** architecture réseaux • communication sans fil • conception d'applications pour le système d'information • 3D digital Entertainment Technologies • fonctions optiques pour les télécommunications • ingénierie des architectures distribuées • ingénierie du logiciel • ingénierie radio fréquence • intégration de services • multimédia et réseaux • principes et modèles de sécurité • réseau d'objets communicants • réseaux radio-mobiles • sécurité réseau et systèmes • services réseaux • systèmes embarqués • télévision numérique • traitement statistiques de l'information .

Durée : 5 ans.

Admission en 1^{re} année du cycle préparatoire : concours Geipi Polytech sur dossier + épreuves (écrit ou entretien) pour terminale S ou titulaire du bac S de l'année précédente • concours Geipi Polytech sur dossier puis épreuves écrites ou entretien pour bac STI2D

Admission en 1^{re} année ingénieur : dossier, épreuves, entretien et signature d'un contrat d'apprentissage pour DUT (réseaux et télécommunications, mesures physiques, génie électrique et informatique industrielle), BTS (systèmes électroniques, informatique et réseaux pour l'industrie et les services techniques) ou licence professionnelle • concours Télécom Int, écrit via la banque Mines-Ponts pour maths spé MP et PSI ou équivalent

mes passions

mon avenir

connect.

www.telecom-lille1.eu

Admissions

- Bac S
- Classes préparatoires
- DUT (Apprentissage)
- Admissions sur titre

INFORMATIQUE & RÉSEAUX
INTERNET & MULTIMÉDIA
COMMUNICATIONS MOBILES
MANAGEMENT DE PROJETS
SYSTÈMES D'INFORMATION

Journées Portes Ouvertes

- 2 février 2013 de 9h à 18h
- 13 mars 2013 de 16h à 19h

Renseignements

Mail : admissions@telecom-lille1.eu
Tél. : 03 20 33 55 77



TELECOM Lille1
ÉCOLE D'INGÉNIEURS

Grande École d'ingénieurs publique, habilitée par la Commission des Titres d'Ingénieur

Recrutement bac + 2

Arts et Métiers ParisTech - Centre de Lille - ENSAM

◆ 59 Lille 8 boulevard Louis XIV, 03 20 62 22 10 www.ensam.eu S
Diplôme d'ingénieur de l'École nationale supérieure d'arts et métiers
Durée : 3 ans.

Admission en 1^{re} année : concours commun Arts et Métiers ParisTech, écrit banque filière PT, oral Arts et Métiers ParisTech, pour maths spé PT ou équivalent • concours Arts et Métiers ParisTech e3a, pour maths spé MP, PC et PSI • concours commun Arts et Métiers ParisTech, écrit via la banque Centrale-Supélec, pour maths spé TSI • concours ATS (organisé par l'ENSEA), pour maths spé ATS • banque d'épreuves DUT - BTS (organisée par l'ENSEA), sur écrit et oral communs (filières génie mécanique, génie électrique et informatique ou génie thermique et énergétique).

Centrale Lille - Ecole centrale de Lille

◆ 59 Villeneuve-d'Ascq Cité scientifique, 03 20 33 53 53 www.ec-lille.fr S
Diplôme d'ingénieur de l'École centrale de Lille

Option d'approfondissement en 3^e année : génie civil • génie des organisations • génie des systèmes d'information • génie des systèmes de production • énergie électrique et développement durable • décision et analyse de Données • mécanique avancée • ondes nano-électroniques • télécoms • matière-énergie-vivant Filières professionnelles en 3^e année : aménagement, construction, environnement • conception de produits et systèmes innovants • entrepreneuriat • gestion-audit-conseil • recherche • supply chain management • e-commerce.
Durée : 3 ans.

Admission en 1^{re} année : concours Centrale-Supélec pour maths spé MP, PC, PSI, TSI ou candidats libres (sauf pour TSI) • concours Centrale-Supélec via la banque filière PT pour maths spé PT • concours ATS (organisé par l'ENSEA), pour maths spé ATS

ENSAIT Roubaix - Ecole nationale supérieure des arts et industries textiles - Roubaix

◆ 59 Roubaix 2 allée Louise Victor Champier, 03 20 25 64 64 www.ensait.fr S ou A
Diplôme d'ingénieur de l'École nationale supérieure des arts et industries textiles
spécialisation en 2^e année : conception et management de la distribution • textiles techniques et matériaux avancés.
Durée : 3 ans.

Admission en 1^{re} année : banque de notes e3a à l'écrit avec un oral propre à l'école pour maths spé MP, PC et PSI ou équivalent • dossier, concours, épreuves orales pour DUT GMP, DUT chimie, DUT GEII, DUT MP, DUT QLIO option organisation et gestion des flux, DUT GIM, DUT SGM, DUT génie chimique, génie des procédés ou L2 validée en sciences et technologies • banque filière PT pour maths spé PT ou équivalent • dossier, entretien pour étudiants étrangers titulaires d'un diplôme de niveau bac + 2 à dominante scientifique • banque d'épreuves des concours communs polytechniques, filière TSI pour maths spé TSI • concours ATS (organisé par l'ENSEA), écrit commun, oral propre à l'école, pour maths spé ATS

ISA Lille/Pôle paysage Formation en apprentissage ITIAPE

■ 59 Lille 65 rue Roland, 03 59 56 69 46 www.itiape.fr A
Diplôme d'ingénieur de l'Institut supérieur d'agriculture de Lille
Spécialité aménagement paysager de l'espace en partenariat avec l'UNEP.
Durée : 3 ans.

Admission en 1^{re} année : dossier, tests, entretiens et signature d'un contrat d'apprentissage pour BTS aménagement paysager ou production horticole, DUT GC ou classe prépa scientifique validée ; tout autre BTS/DUT/bac + 2 avec dérogation du jury

Mines de Douai - Ecole nationale supérieure des mines de Douai

◆ 59 Douai 941 rue Charles Bourseul, 03 27 71 22 22 www.ensm-douai.fr S
Diplôme d'ingénieur de l'École nationale supérieure des mines de Douai
8 majeures en 2^e année : génie civil • optimisation et automatisation des processus industriels • technologie des polymères et composites • génie énergétique • environnement et industrie • ingénierie mécanique • ingénierie de la qualité • ingénierie des systèmes d'information et de communication 11 options en 3^e année : risques et sécurité industriels • bâtiment, travaux publics et environnement • produits et procédés de l'industrie du béton • génie énergétique • bâtiment à énergie positive • conception et dimensionnement des structures • ingénierie des procédés et matériaux organiques avancés • génie Industriel et développement durable • management intégré des organisations • ingénierie des systèmes d'information et de communication • systèmes embarqués intelligents • 8 filières en 3^e année (à partir de la rentrée 2012, 3^e année de formation possible dans une autre école de l'Institut Mines-Télécom) • commerciale, entrepreneur, recherche, international, logistique, achat, management stratégique de l'entreprise, expertise juridique et technique de l'environnement.
Durée : 3 ans.

Admission en 1^{re} année : concours commun aux écoles des Mines (ENSTIM) d'Albi, Alès, Douai, Nantes, pour maths spé MP, PC et PSI ou équivalent, écrit via la banque Mines-Ponts • voie des élèves MP, PC, PSI classés aux concours Mines Ponts • concours commun aux écoles des mines (ENSTIM) d'Albi, Alès, Douai, Nantes, pour maths spé PT ou équivalent, écrit via la banque filière PT • concours commun aux écoles des mines (ENSTIM) d'Albi, Alès, Douai, Nantes, pour maths spé TSI ou équivalent, via la banque des CC polytechniques • concours Travaux publics (TPE/EIVP) pour les maths spé MP, PC et PSI (épreuves écrites sur la banque Mines-Ponts) • titres, dossier et oral pour l'accès aux écoles des mines d'Alès, Douai, Nantes, avec un DUT, une L2 validée (120 crédits européens ECTS), une licence, une prépa ATS dans une spécialité en concordance avec le programme de l'école ou diplôme étranger équivalent

Mines de Douai/IPHC - Institut polytechnique du Hainaut-Cambrésis

● 59 Aulnoy-lez-Valenciennes Chemin des Bourgeois, Site de Tech 3000, 03 27 513 471 www.iphc.fr A

Diplôme d'ingénieur de l'École nationale supérieure des mines de Douai
Spécialité productive en partenariat avec l'IPHC.
Durée : 3 ans.

Admission en 1^{re} année : dossier, entretien et tests scientifiques (mathématiques et physique) avec DUT ou BTS industriel, maths spé, L2 validée, licence, licence professionnelle ; avoir moins de 26 ans à la signature du contrat d'apprentissage avec une entreprise.

- ◆ Enseignement public
- Enseignement privé sous contrat
- ❖ Enseignement privé
- Consulaire
- S Statut de l'étudiant «Scolaire»
- A Statut de l'étudiant «Apprenti»



l'Info nationale et régionale sur les formations et les métiers



Journée Portes Ouvertes
Samedi 2 février 2013

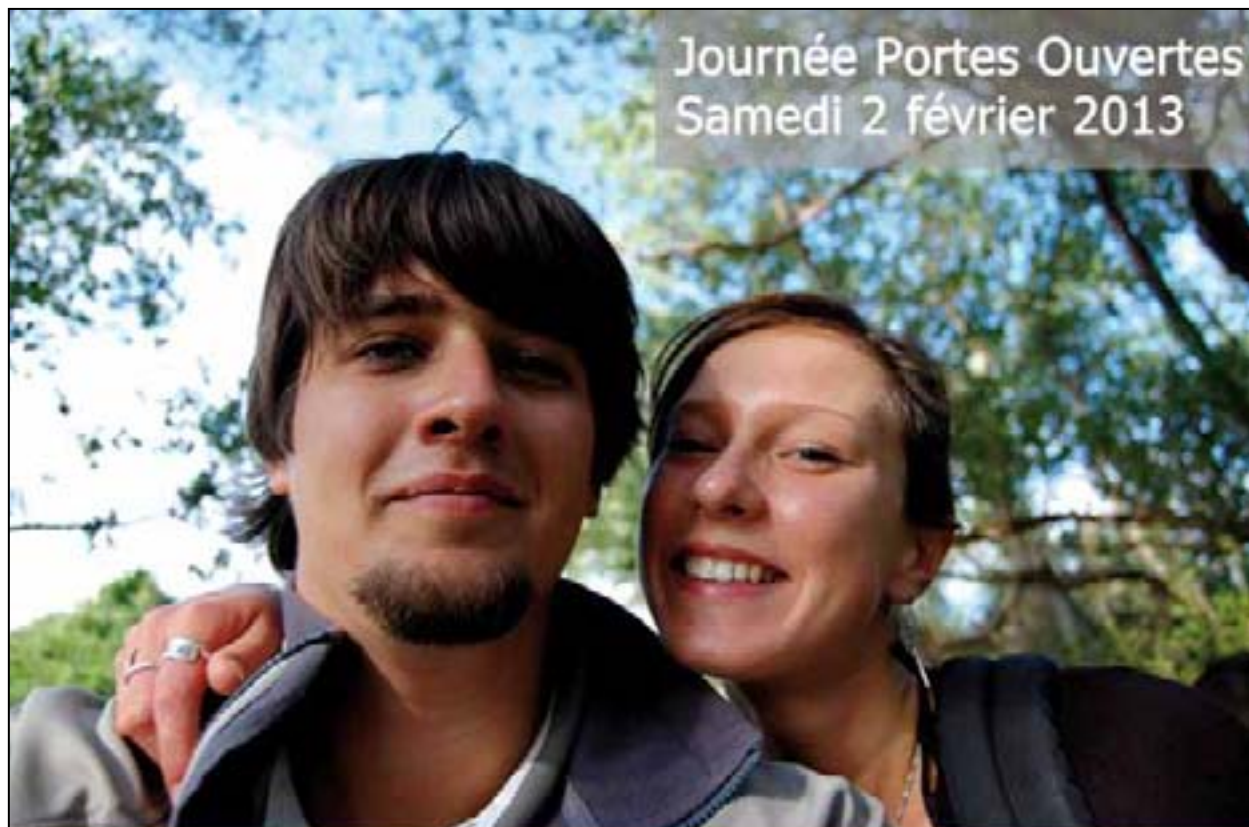

- Le programme d'une école d'ingénieur
- + Le programme d'une école de commerce
- + 17 mois de stage dont un de 8 mois à l'international
- + Une formation post-bac publique
- + Le choix de son avenir professionnel

5 ans pour devenir

Ingénieur Manager Entrepreneur

<http://iteem.ec-lille.fr>

Candidature sur Admission Post Bac
Diplôme d'Ingénieur reconnu par la CTI



skema
BUSINESS SCHOOL

Département de l'École Centrale de Lille en partenariat avec SKEMA Business School



Ingénieur
ManagEr
Entrepreneur

iteem

Répertoire des écoles de commerce

- ◆ Enseignement **public**
- Enseignement **privé sous contrat**
- ❖ Enseignement **privé**
- Consulaire
- s Statut de l'étudiant «**Scolaire**»
- A Statut de l'étudiant «**Apprenti**»

Recrutement bac

ESPEME

■ 59 Roubaix 24 rue Gustave Delory, CS 50411, 03 20 15 45 85 Privé reconnu www.espeme.com

Durée : 4 ans. Apprentissage possible en 3^e et 4^e années.

Diplôme visé.

Domaines de formation : management • commerce • gestion et ressources humaines.

Langues : LV1 : anglais. LV2 : allemand, espagnol ou italien. LV3 facultative : espagnol, italien, japonais ou néerlandais.

Admission

En 1^{re} année : Sur concours Pass avec bac. Sur dossier pour les élèves des sections ES, S, L et STG ayant une moyenne générale minimum de 13 sur 20 en classe de 1^{re} et le 1^{er} trimestre de la terminale.

En 3^e année : Sur concours propre avec bac + 2 économique ou commercial.

IESEG

■ 59 Lille Campus de Lille, 3 rue de la Digue, 03 20 54 58 92 Privé reconnu www.ieseg.fr

Durée : 5 ans. Apprentissage possible en 4^e et 5^e années.

Diplôme visé, grade de master.

Spécialisations : marketing • finance • management des ressources humaines • management des systèmes d'information • gestion des opérations • audit, contrôle et finance d'entreprise • management général • négociation.

Langues : LV1 : anglais. LV2 : allemand, chinois ou espagnol. LV3 facultative : chinois, espagnol ou italien.

Admission

En 1^{re} année : Sur concours ACCES après bac.

En 3^e année : Sur concours propre avec bac + 2 en économie et gestion.

Recrutement bac + 2

EDHEC

■ 59 Roubaix Campus de Lille, 24 rue Gustave Delory, CS 50411, 03 20 15 45 00 Privé reconnu www.edhec.com

Durée : 3 ans.

Diplôme visé, grade de master.

Langues : LV1 : anglais. LV2 : allemand, arabe, chinois, espagnol, hébreu, italien, japonais, portugais ou russe. LV3 facultative : arabe, chinois, espagnol, italien, japonais ou russe. LV3 obligatoire pour le parcours apprentissage à Paris : chinois ou japonais.

Admission

En 1^{re} année : Sur concours BCE après classes prépas.

“JE L’AI FAIT”

Eric s'était fixé pour objectif de rejoindre l'une des meilleures Ecoles de Commerce post-bac de France. Une École innovante dont le projet repose sur une pédagogie active et participative qui implique et engage les étudiants. L'ESPEME lui a permis de développer avec réussite un projet professionnel à dimension internationale.

Il a intégré l'ESPEME. Il a pu réaliser son rêve.

EDHEC BUSINESS SCHOOL

ESPEME
Lille - Nice
www.espeme.com

ISCID-CO

◆ 59 Dunkerque 280 avenue de l'université, BP 69, 03 28 23 68 00 Public www.iscid.com

◆ 62 Longuenesse chemin de la malassise, BP 60039, 03 21 38 85 20 Public www.escip.fr

Durée : 3 ans.

Spécialisations : audit en affaires • E-commerce • entrepreneuriat • management interculturel

Langues : LV1 : anglais ou français langue étrangère. LV2 : allemand, anglais, chinois, espagnol ou néerlandais. LV3 facultative : allemand, anglais, arabe, chinois, espagnol, français langue étrangère, hébreu moderne, italien, japonais, néerlandais, portugais ou russe.

Admission

En 1^{re} année : Sur concours BCE après classes prépas économiques, commerciales ou littéraires • Sur concours propre avec bac + 2.

NB : *Cursus "Prépa intégrée". Admission des titulaires du bac (toutes séries) sur examen de dossier, lettre de motivation et entretien pour préparer une licence (L1 et L2) en droit, économie, gestion + la prépa intégrée. Puis l'étudiant continue en 3^e année de licence et prépare le Bachelor ("In International Management and Business Studies" ou "In International Communication and Public Relations") de l'ISCID-CO ou passe les concours d'autres écoles de commerce.*

SKEMA

■ 59 Lille Campus de Lille, Avenue Willy Brandt, 03 20 21 59 62 Privé reconnu, rattachée à l'université de Lille 2

www.skema-bs.fr

Diplôme visé, grade de master.

Durée : 3 ans. Apprentissage possible en 2^e et 3^e années.

Domaines de formation : administration de l'entreprise • audit • commerce • contrôle de gestion • droit • finances • formations à l'international • gestion • logistique • management • marketing • ressources humaines...

Langues : LV1 : anglais. LV2 : allemand, arabe, chinois, espagnol, français langue étrangère, italien ou russe.

Admission

En 1^{re} année : Sur concours BCE après classes prépas.

NB : *Cycle ESDHEM (Ecole Supérieure des Hautes Etudes en Management Lille). En 2 ans, accessible aux titulaires du bac ES, S, L ou STMG sur dossier et entretien. Les étudiants préparent une licence (L1 et L2) en droit et en gestion et suivent un enseignement spécifique conçu pour préparer aux concours sur titre des grandes écoles de commerce.*

- ◆ Enseignement public
- Enseignement privé sous contrat
- ❖ Enseignement privé
- Consulaire
- s Statut de l'étudiant «Scolaire»
- A Statut de l'étudiant «Apprenti»

Découvrez et commandez
en un clic nos publications
www.onisep.fr/lalibrairie





Trouvez toute l'info nationale et régionale
sur les formations et les métiers.

À Lille 1,
faites de votre passion
un métier !

- Plus de 200 diplômes en :
- Sciences, Technologies, Santé
 - Économie, Gestion, Management
 - Sciences Humaines et Sociales



Journée Portes Ouvertes :
samedi
2 février 2013 / 9h-17h



Université
Lille 1
Sciences et Technologies

Cité Scientifique | 59655 Villeneuve d'Ascq Cedex
T +33 (0)3 20 43 43 43 | www.univ-lille1.fr

Université Lille 1 - Sciences et Technologies

Cité Scientifique, 59655 Villeneuve-d'Ascq Cedex

Tél. : 03 20 43 43 43

www.univ-lille1.fr

Information et orientation

Service Universitaire Accueil Information Orientation (SUAIO) - Lille 1

. Bâtiment SUP/SUAIO, Avenue Carl Gauss
59655 Villeneuve d'Ascq Cedex
Tél. 03 20 05 87 49
suaio@univ-lille1.fr
suaio.univ-lille1.fr

. Pour vous accompagner dans votre choix de formations scientifiques à l'université : www.VOCAsciences.fr



Un site interactif, destiné aux lycéens et étudiants, pour découvrir les parcours universitaires (plus de 200 formations) et les carrières scientifiques associées (plus de 500 métiers)

Entretiens individuels

avec ou sans rendez vous du mardi au vendredi de 10 h à 17 h.

Accueil, Information, documentation

du lundi au jeudi de 10 h à 17 h, vendredi de 10 h à 13 h.

Pass Pro - Bureau d'aide à l'insertion professionnelle

Bâtiment SUP - Avenue Carl Gauss
59655 Villeneuve d'Ascq Cedex
Tél. 03 20 05 87 41
pass-pro@univ-lille1.fr

pass-pro.univ-lille1.fr

Service d'accueil des étudiants en situation de handicap : Relais Handicap

Tél. 03 20 05 86 78
relais-handicap@univ-lille1.fr

Modalités d'inscription

Inscription :

. Pour les DUT et les Licences (L1) :
Les élèves de terminales doivent se connecter entre le 20 janvier et le 20 mars 2013 au portail
www.admission-postbac.fr

Frais d'inscription en licence :

181 € en 2012-2013 + Sécurité sociale (207 €) et Mutuelle éventuellement + 5 € (médecine préventive)

Formation en alternance : (contrat d'apprentissage ou contrat de professionnalisation)

alternance@univ-lille1.fr
www.univ-lille1.fr/etudes/alternance

Portes ouvertes

2 février 2013

LES FORMATIONS

DEUST

- Bureautique et communication électronique d'entreprise
- Distribution et qualité des produits alimentaires
- Environnement et déchets
- Guide nature multilingue
- Maintenance et infrastructures de réseaux

DUT

- Chimie
- Génie biologique
- Génie électrique et informatique industrielle
- Gestion des entreprises et des administrations
- Génie mécanique et productique
- Informatique
- Mesures physiques

Licence

ÉCONOMIE, GESTION MANAGEMENT

(3) Les étudiants suivent une année commune en L1, puis se spécialisent à partir de la L2 en fonction des 3 mentions ci-dessous et de leurs parcours associés.

- mention économie appliquée
- mention économie et management
- mention sciences du management

SCIENCES HUMAINES ET SOCIALES

(3) Les étudiants choisissent en L1 le profil géographie et aménagement ou le profil sociologie-ethnologie. Puis ils se spécialisent soit en L2, soit en L3, en fonction des 3 mentions ci-dessous et de leurs parcours associés.

- mention géographie et aménagement
- mention sciences et métiers de l'éducation et de la formation
- mention sociologie, ethnologie

SCIENCES, TECHNOLOGIES, SANTÉ

(3) En L1 l'étudiant fait un choix de secteur entre : Sciences Exactes et Sciences de l'Ingénieur (SESI) ; Sciences de la Vie, de la Terre et de l'Environnement (SVTE) ; Mathématiques Appliquées et Sciences Sociales (MASS). Pour le secteur SESI, il précise également un profil : profil MIMP (Maths, Informatique, Mécanique, Physique), profil PC (Physique - Chimie), profil SPI (Sciences pour l'Ingénieur). Le choix de la mention et de ses parcours associés intervient en L2.

- mention biologie
- mention chimie
- mention électronique, électrotechnique, automatique
- mention informatique
- mention mathématiques
- mention mathématiques appliquées et sciences sociales
- mention mécanique, génie mécanique et génie civil
- mention physique
- mention physique, chimie
- mention sciences exactes
- mention sciences naturelles
- mention terre et environnement

Possibilité de suivre :

. Un **parcours aménagé** pendant les 3 premiers semestres de la licence Sciences, Technologies, Santé pour les bacheliers technologiques et les titulaires de DAEU.

. un **parcours renforcé** pendant les 4 premiers semestres de la licence Sciences, Technologies, Santé

du secteur SESI pour préparer les concours d'entrée en écoles d'ingénieurs.

. Un **parcours concours et recherche** pendant les 4 premiers semestres de la licence Sciences, Technologies, Santé du secteur SESI pour s'orienter vers les métiers de chercheurs, d'enseignants-chercheurs ou d'ingénieurs. Ce parcours peut être suivi simultanément avec le parcours renforcé.

AUTRES FORMATIONS

Diplôme d'ingénieur

- diplôme d'ingénieur de l'École nationale supérieure de chimie de Lille
- diplôme d'ingénieur de l'École polytechnique universitaire de Lille
- diplôme d'ingénieur de Télécom Lille 1

Télé-enseignement

- Formations enseignées à distance : La préparation est organisée en 2 ou 3 ans. Chaque module utilise des produits multimédia (plateforme pédagogique, assistance téléphonique, livres et polycopiés). Un regroupement hebdomadaire de 2,5 jours maximum est mis en place.
- DUT Génie biologique (en 3 ans)
- DUT Gestion des entreprises et des administrations (en 3 ans, options : finances - comptabilité ; ressources humaines)

(3) Pour entrer en licence, les étudiants doivent faire des choix de profils et/ou de secteurs

Université Lille 2

42 rue Paul Duez, 59800 Lille

Tél. : 03 20 96 43 43

www.univ-lille2.fr

Information et orientation

Espace Information et Orientation (du Bureau d'Aide à l'Insertion professionnelle - BAIP)

pour formations en droit, gestion, santé et sport

42 rue Paul Duez

59000 Lille

Tél. 03 20 96 52 80

Fax 03 20 96 52 88

suaio.univ-lille2.fr

orientation@univ-lille2.fr

Horaires d'ouverture :

Lundi de 10 h 30 à 12 h et de 14 h à 17 h

Mardi, mercredi, jeudi et vendredi de

9 h à 12 h et de 14 h à 17 h

Possibilité de rendez-vous

Service d'accueil des étudiants en situation de handicap

Tél. 03 20 62 76 39 (Médecine : lundi, mardi, jeudi de 9 h à 12 h)

Tél. 03 20 90 76 13 (Droit : lundi, mardi, jeudi de 14 h à 17 h et mercredi de 9 h à 17 h)

relais.handicap@univ-lille2.fr

Modalités d'inscription

- Les élèves de classes terminales peuvent s'inscrire dans une démarche d'orientation active
- Des informations sur les modalités d'admission et d'inscription sont consultables sur le site internet de l'université www.univ-lille2.fr
Vous pouvez également vous adresser par mail à l'adresse suivante : inscription@univ-lille2.fr
Tél. 03 20 96 52 77
- Inscription des candidats en 1^{re} année par le portail d'admission post-bac national www.admission-postbac.fr à partir du 20 janvier 2013

Frais d'inscription :

186 € (en licence) + éventuellement sécurité sociale étudiante (207 € environ)

PORTES OUVERTES

2 février 2013

LES FORMATIONS

DEUST

- Droit, économie, gestion économie spécialité intervention sociale
- Santé, environnement, techniques industrielles et commerciales
- Sciences et techniques des activités physiques sportives et culturelles encadrement et animation des activités physiques sportives et culturelles spécialité sciences économiques
- Technologie de l'organisation dans les professions de santé

DUT

- **Carrières juridiques**
- **Statistique et informatique décisionnelle (STID)**
- Techniques de commercialisation

Licence

DROIT, ÉCONOMIE, GESTION

- mention droit
- mention sciences de gestion

SCIENCES ET TECHNIQUES DES ACTIVITÉS PHYSIQUES ET SPORTIVES (STAPS)

- mention sciences et techniques des activités physiques et sportives
spécialité activité physique adaptée et santé
- *spécialité éducation et motricité*
- *spécialité entraînement sportif*
- *spécialité management du sport*

SCIENCES, TECHNOLOGIES, SANTÉ

- mention ingénierie et santé publique

AUTRES FORMATIONS

Classe de mise à niveau post bac

- Classe préparatoire aux écoles du secteur social
- Classe préparatoire aux écoles paramédicales

Diplôme d'école de commerce visé de niveau bac + 4 ou 5

- Diplôme de l'Ecole supérieure de commerce SKEMA

Diplôme d'Etat médical

- Diplôme d'Etat de docteur en chirurgie dentaire
- Diplôme d'Etat de docteur en médecine
- Diplôme d'Etat de docteur en pharmacie
- Diplôme d'Etat de sage-femme

Diplôme d'Etat paramédical

- Certificat de capacité d'orthophoniste
- Certificat de capacité d'orthoptiste
- Diplôme d'Etat de masseur kinésithérapeute
- Diplôme d'Etat de psychomotricien

DU

- Initiation au droit du travail

Préparation spécifique

- Année préparatoire à l'admission en formation de masseur-kinésithérapeute dans le cadre de la licence sciences et techniques des activités physiques et sportives spécifique "prépa kiné"
- Capacité en droit
- Diplôme de Sciences Po Lille
- Diplôme délégué pharmaceutique
- Première année commune aux études de santé (PACES)
- Préparation aux concours de la fonction publique de catégorie B - PECAB
- Préparation spécifique aux IEP
- Spécialiste des techniques juridiques et économiques de l'immobilier (diplôme de l'ICH)

Télé-enseignement en droit

- Préparation à distance aux 1^{er}, 2^e et 3^e années de licence de droit, au diplôme universitaire de droit de la propriété industrielle et des technologies nouvelles. Inscription à Lille 2 pour la licence au 03 20 90 75 04 et pour le DU au 03 20 90 76 89 ainsi qu'au CNED au 05 49 49 94 94 (Télé accueil de Poitiers) et au 01 46 48 77 11 (CNED de Vanves)

Renseignements au www.cned.fr

Université Lille 3

Domaine universitaire du Pont de Bois, rue du Barreau,
59653 Villeneuve-d'Ascq Cedex

Tél. : 03 20 41 60 00

www.univ-lille3.fr

Information et orientation

Service Universitaire d'Accueil, d'information et d'Orientation (SUAIO)

Domaine universitaire du Pont de Bois - BP 60149

Maison de l'Étudiant

59653 Villeneuve d'Ascq Cedex

Tél. 03 20 41 62 46

sio@univ-lille3.fr

Ouvert lundi de 14 h à 17 h, mardi, mercredi et jeudi de 9 h à 12 h et de 14 h à 17 h.

Service d'accueil des étudiants en situation de handicap

Tél. 03 20 41 62 09

relais-handicap@univ-lille3.fr

Modalités d'inscription

1. Les élèves de classes terminales peuvent s'inscrire dans une démarche d'orientation active
2. Des informations sur les modalités d'admission et d'inscription sont consultables sur le site internet de l'université www.univ-lille3.fr
3. Inscription des candidats en 1^{re} année via le portail d'admission post-bac national www.admission-post-bac.fr du 20 janvier au 20 mars 2013

Frais d'inscription :

en 2012-2013 : 186 € en 1^{re} année de licence, DUT ou DEUST (5 € pour les boursiers) + éventuellement Sécurité sociale (207 €) et Mutuelle étudiante.

Portes ouvertes

2 février 2013

LES FORMATIONS

DEUST

◦ Métiers des bibliothèques et de la documentation

DUT

◦ Carrières sociales

3 options : animation sociale et socioculturelle ; éducation spécialisée ; gestion urbaine

◦ Gestion logistique et transport

◦ Information - communication

2 options : communication des organisations ; métiers du livre et du patrimoine

Licence

ARTS, LETTRES, LANGUES

◦ mention arts

◦ mention langues et cultures étrangères

spécialité allemand

spécialité anglais

spécialité arabe

*spécialité chinois**

spécialité espagnol

*spécialité hébreu**

spécialité italien

*spécialité japonais**

*spécialité langues scandinaves**

*spécialité néerlandais**

*spécialité polonais**

*spécialité portugais**

*spécialité russe**

◦ mention langues étrangères appliquées, Langues : Anglais + 1 langue parmi : Allemand, Espagnol, Italien, Néerlandais*, Polonais*, Portugais*, Russe*, Suédois*

** langue ouverte aux débutants en L1*

◦ mention lettres

DROIT, ÉCONOMIE, GESTION

◦ mention économie et management des organisations

◦ mention économie quantitative et économétrie

SCIENCES HUMAINES ET SOCIALES

◦ mention histoire

◦ mention histoire de l'art et archéologie

◦ mention information, communication, culture

◦ mention mathématiques et informatique appliquées aux sciences humaines et sociales

◦ mention philosophie

◦ mention philosophie et sociologie

◦ mention psychologie

◦ mention sciences du langage (L3)

◦ mention sciences et métiers de l'éducation et de la formation (L3)

◦ mention sociologie, histoire, développement social

AUTRES FORMATIONS

Diplôme d'Etat du travail social

◦ Diplôme d'Etat d'éducateur spécialisé

DU

◦ Préparation à l'examen d'aptitude technique danse classique ou danse contemporaine

Préparation spécifique

◦ Préparation spécifique aux IEP

Télé-enseignement

Sous forme de cours polycopiés, CD, DVD, séminaires, technologies nouvelles : plate-forme à l'intention des étudiants ne pouvant suivre un enseignement normal à l'université :

◦ Préparation des licences :

De S1 à S6 : anglais, hébreu, italien, néerlandais, polonais, russe, histoire (en L2 : parcours histoire et géographie uniquement), histoire de l'art et archéologie (en S5 - S6 : parcours histoire de l'art uniquement)

Sciences et métiers de l'éducation et de la formation (L3).

(1) Constituer un dossier social étudiant auprès du CROUS pour obtenir une bourse d'enseignement supérieur de l'Éducation Nationale si raisons médicales graves, activité professionnelle ...

Service d'enseignement à distance BP 20225

59654 Villeneuve d'Ascq Cedex

Tél. 03 20 41 62 28

Fax 03 20 41 65 55

sead.univ-lille3.fr

Mail : sead@univ-lille3.fr

Université de Valenciennes (UVHC)

Le Mont Houy, 59313 Valenciennes Cedex 09

Tél. : 03 27 51 12 34

www.univ-valenciennes.fr

LES FORMATIONS

Information et orientation

Service Information Orientation - Service Insertion Professionnelle (SIO - SIP)

Le Mont Houy

59313 Valenciennes Cedex 9

Information : Tél. 03 27 51 10 33 (SIO)

Orientation : Tél. 03 27 51 10 21

Fax 03 27 51 10 34

celine.dehaudt@univ-valenciennes.fr

Insertion professionnelle : Tél. 03 27 51 10 20

51 10 20

melinda.cancelliere@univ-valenciennes.fr

Service d'accueil des étudiants en situation de handicap

Tél. 03 27 51 10 08

laurence.floquet@univ-valenciennes.fr

Modalités d'inscription

1. Les élèves de classes terminales peuvent s'inscrire dans une démarche d'orientation active

2. Des informations sur les modalités d'admission, validation et inscription sont consultables sur le site internet de l'université

www.univ-valenciennes.fr

scolar2@univ-valenciennes.fr

3. Inscription des candidats en 1^{re} année par le portail d'admission post-bac national

www.admission-postbac.fr à partir

du 20 janvier

Frais d'inscription

en 1^{re} année de licence ou de DUT : environ 180 € (5 € pour les boursiers) l'année universitaire + éventuellement cotisation à la Sécurité sociale et à une mutuelle étudiante.

Portes ouvertes

9 février 2013

DEUST

- Assistant juridique
- Intervention sociale
- Informatique d'organisation et systèmes d'information
- Bâtiment et construction

DUT

- Génie électrique et informatique industrielle
- Génie industriel et maintenance
- Génie mécanique et productique
- Gestion des entreprises et des administrations
- Informatique
- Mesures physiques
- Qualité, logistique industrielle et organisation
- Techniques de commercialisation
- Techniques de commercialisation orientation Industries agroalimentaires

Licence

ARTS, LETTRES, LANGUES

- mention arts
- mention langues étrangères appliquées Allemand, Anglais, Espagnol
- mention langues, littératures et civilisations étrangères
 - spécialité allemand*
 - spécialité anglais*
 - spécialité espagnol*
- mention lettres, langues et sciences humaines

DROIT, ÉCONOMIE, GESTION

- mention administration publique
- mention droit
- mention économie, gestion

SCIENCES, TECHNOLOGIES, SANTÉ

- mention informatique
- mention mathématiques
- mention sciences de l'information, audiovisuel et médias numériques
- mention sciences et techniques des activités physiques et sportives
 - spécialité activité physique adaptée et santé*
 - spécialité éducation et motricité*
 - spécialité management du sport*
- mention sciences pour l'ingénieur

AUTRES FORMATIONS

Classe de mise à niveau post bac

- Classe préparatoire aux écoles du secteur social
- Classe préparatoire aux écoles paramédicales
- Diplôme préparatoire à l'enseignement supérieur orientation secondaire
- Formation scientifique et technique
- Remise à niveau "Compétences clés" pour préparer les concours administratifs de la fonction publique

CPGE

- Cours préparatoire en alternance ENSIAME
- Cours préparatoire Polyméca en partenariat avec la licence de mathématiques de l'UVHC

Diplôme d'ingénieur

- diplôme d'ingénieur de l'ENSIAME Ecole nationale supérieure d'ingénieurs en informatique, automatique, mécanique, énergétique et électronique

DU

- FLE Français Langue Etrangère
- Informatique, électronique, électrotechnique, automatique génie mécanique énergétique, matériaux
- Sciences du mouvement humain

Préparation spécifique

- Capacité en droit
- DAEU
- Diplôme d'administration générale (pour se préparer aux concours de la fonction publique de catégorie B)
- Formation des enseignants

Université d'Artois

9 rue du Temple, 62030 Arras Cedex

Tél. : 03 21 60 37 00

www.univ-artois.fr

Information et orientation

Service d'Accueil, d'Ori-
entation et d'Insertion Profes-
sionnelle (SAOIP)

9 rue du Temple - BP 10665
62030 Arras Cedex

Tél. 03 21 60 37 15

Information et orientation :

Tél. 03 21 60 37 38

Insertion professionnelle :

Tél. 03 21 60 38 52

sio-arras@univ-artois.fr

Service d'accueil des étu-
diants en situation de han-
dicap

Tél. 03 21 60 60 29

vieetudiante@univ-artois.fr

Modalités d'inscription

1. Les élèves de classes terminales
peuvent s'inscrire dans une démarche
d'orientation active

2. Des informations sur les modalités
d'admission et d'inscription sont
consultables sur le site internet de
l'université www.univ-artois.fr

Vous pouvez également vous adres-
ser par mel aux adresses suivantes :
service.etudes@univ-artois.fr et
sio-arras@univ-artois.fr

3. Inscription des candidats en 1^{re}
année par le portail d'admission
post-bac national
www.admission-postbac.fr du
20 janvier au 20 mars 2013

Frais d'inscription

2012-2013 : 181 € en 1^{re} année d'IUT,
DEUST, licence (5 € pour les boursiers)
+ éventuellement cotisation à la
sécurité sociale (207 €) et à la mutuelle
étudiante.

Portes ouvertes

9 février 2013

LES FORMATIONS

DEUST

• Animation, commercialisation des
services sportifs

DUT

• Chimie

*3 options : chimie ; matériaux ;
productive*

• Génie civil

• Génie électrique et informatique
industrielle

• Génie mécanique et productive

• Gestion des entreprises et des admi-
nistrations

*3 options : finance-comptabilité ;
petites et moyennes organisations ;
ressources humaines*

• Informatique

• Qualité, logistique industrielle et
organisation

*option : organisation et gestion
des flux*

• Réseaux et télécommunications

• Services et réseaux de communication

• Techniques de commercialisation

Licence

ARTS, LETTRES, LANGUES

• mention arts du spectacle

• mention langues étrangères appliquées

spécialité anglais-allemand

spécialité anglais-chinois

spécialité anglais-espagnol

• mention langues, littératures et civilisa-
tions étrangères

spécialité allemand

spécialité anglais

spécialité chinois

spécialité espagnol

• mention lettres, histoire, droit

• mention lettres modernes

DROIT, ÉCONOMIE, GESTION

• mention administration économique
et sociale

• mention droit

• mention sciences économiques et de
gestion

SCIENCES HUMAINES ET SOCIALES

• mention géographie

• mention histoire

• mention sciences et techniques des
activités physiques et sportives

spécialité activités physiques

adaptées et santé

spécialité éducation et motricité

spécialité entraînement sportif

SCIENCES, TECHNOLOGIES, SANTÉ

• mention biologie

• mention chimie

• mention informatique

• mention mathématiques

• mention physique, chimie

• mention sciences exactes et naturelles
(L3)

• mention sciences pour l'ingénieur

AUTRES FORMATIONS

DU

• Préparation à l'enseignement supérieur

Université du Littoral - Côte d'Opale (ULCO)

1 place de l'Yser, 59375 Dunkerque Cedex 01

Tél. : 03 28 23 73 73

www.univ-littoral.fr

Information et orientation

Service Universitaire d'Accueil Information, Orientation et Insertion Professionnelle (SUAIO)

(coordination des 3 cellules Boulogne - Calais - Dunkerque)

1 place de l'Yser - BP 1022

59375 Dunkerque Cedex 1

Tél. 03 28 23 73 03

suaio@univ-littoral.fr

. S'adresser également à chacun des sites universitaires (se reporter au carnet d'adresses) dont les secrétariats pourront communiquer les heures d'ouverture et les types de services offerts aux étudiants.

Service d'accueil des étudiants en situation de handicap

Tél. 03 28 23 74 41

handicap.etudiants@univ-littoral.fr

Modalités d'inscription

Inscription

. L'inscription à l'université se fait via le portail unique : www.admission-postbac.fr

Après les résultats du baccalauréat, le bachelier se connectera sur le site du littoral <http://www.scol.univ-littoral.fr> en vue de son inscription définitive qui se déroulera en juillet.

. Les élèves de classes de terminales peuvent également s'inscrire dans une démarche d'orientation active.

Frais d'inscription en Licence

environ 181 € par année universitaire + éventuellement cotisation à la Sécurité sociale et à la Mutuelle étudiante.

Renseignements complémentaires

sur le numéro vert 0800 06 59 62 (appel gratuit) fonctionnant du 15 mai au 16 juillet.

Portes ouvertes

9 février 2013

LES FORMATIONS

DEUST

- Animation et gestion des activités physiques et sportives ou culturelles
 - Bureautique et communication multimédia
 - Intervention sociale
 - Bâtiment et construction
 - Technicien de la mer et du littoral
- option aménagement environnement et littoral*
- option valorisation des produits de la mer*

DUT

- Génie biologique
- Génie électrique et informatique industrielle
- Génie thermique et énergie
- Génie industriel et maintenance
- Gestion administrative et commerciale
- Gestion des entreprises et des administrations
- Informatique
- Techniques de commercialisation

Licence

ARTS, LETTRES, LANGUES

- mention culture et médias
- mention langues étrangères appliquées Allemand, Anglais, Espagnol, Néerlandais
- mention langues étrangères appliquées
- mention langues, littératures et civilisations étrangères

spécialité allemand

spécialité anglais

spécialité espagnol

- mention lettres modernes

DROIT, ÉCONOMIE, GESTION

- mention administration publique
- mention droit
- mention économie, gestion

SCIENCES HUMAINES ET SOCIALES

- mention géographie
- mention histoire

SCIENCES, TECHNOLOGIES, SANTÉ

- mention biologie
 - mention informatique
 - mention mathématiques
 - mention physique, chimie
 - mention sciences et techniques des activités physiques et sportives
- spécialité activité physique adaptée et santé*
- spécialité éducation et motricité*
- spécialité entraînement sportif*
- spécialité management du sport*
- mention sciences pour l'ingénieur

AUTRES FORMATIONS

Diplôme d'école de commerce visé de niveau bac + 4 ou 5

- Diplôme de l'Institut supérieur de commerce international de Dunkerque (ISCID-CO)

Diplôme d'ingénieur

- diplôme d'ingénieur de l'École d'ingénieurs du Littoral Côte d'Opale (EIL-CO)

Université catholique de Lille

60 boulevard Vauban, 59016 Lille Cedex

Tél. : 03 20 13 40 00

www.univ-catholille.fr

Enseignement supérieur privé.
Préparation aux diplômes nationaux.

LES FORMATIONS

Information et orientation

Service Accueil - Information Orientation

60 boulevard Vauban - BP 109
59016 Lille Cedex

Ouvert : Lundi et Vendredi de 8 h 30 à 12 h 30 et de 14 h à 18 h - Mardi, Mercredi, Jeudi de 8 h 30 à 18 h.

Orientation : Tél. 03 20 13 40 00, sur rendez-vous.

Service d'accueil des étudiants en situation de handicap

Tél. 03 20 13 40 06

christine.spriet@icl-lille.fr

Modalités d'inscription

Entrée en 1^{re} année :

Inscription des candidats en licence via le portail d'admission post-bac national www.admission-postbac.fr à partir du 20 janvier 2013 à l'exception des formations dispensées à l'ESPOL, la Faculté de Théologie, l'Institut de Philosophie et la Faculté de Médecine

Faculté Libre des Lettres et Sciences Humaines (FLSH)

Scolarité 2012-2013 : de 2 500 € à 6 500 € par année de licence, modulé selon les revenus et charges de famille.

Faculté Libre des Sciences Économiques et de Gestion (FLSEG)

Scolarité 2012-2013 : de 2 100 € à 5 800 € par année de licence, selon le parcours choisi et modulé selon les revenus et charges de famille.

Faculté Libre des Sciences et Technologies (FLST)

Scolarité 2012-2013 : de 2 000 € à 7 000 € par année de licence, modulé selon les revenus et charges de famille. ISEA (Institut Supérieur d'Expertise et d'Audit - École de la FLSEG)

Faculté Libre de Droit (FLD)

Scolarité 2012-2013 : de 2 445 € à 8 000 € par année de licence, selon le parcours choisi et modulé selon les revenus et charges de famille.

ESPOL (European School of Political and Social Sciences)

Inscriptions des candidats en L1 et L2 à partir du 1^{er} février 2013 via le site des inscriptions de l'université : <http://inscription.icl-lille.fr>

Faculté Libre de Médecine (FLM)

Scolarité 2012-2013 : de 2 000 € à 6 500 € par année de licence, modulé selon les revenus et charges de famille. Inscription en PACES à partir de janvier 2013. Pour plus d'information : <http://flm.icl-lille.fr>

Faculté de Théologie

Scolarité 2012-2013 : de 124 € à 340 € par cours de 24 h selon les ressources
Inscriptions : à partir du 15 juin 2013

uniquement via le bulletin de candidature inséré dans la plaquette d'information

Département Formation Santé Social

Scolarité 2012-2013 : 2 750 € pour la licence et 2 500 € pour la licence pro (coût moyen annuel)

Institut de Philosophie

Scolarité 2012-2013 : de 2 200 € à 6 500 € par année de licence, selon le parcours choisi et modulé selon les revenus et charges de famille.

Inscriptions : à partir du 1^{er} février 2013 via le site des inscriptions de l'université : <http://inscription.icl-lille.fr>

Portes ouvertes

2 février 2013

Licence

ARTS, LETTRES, LANGUES

- mention arts du spectacle
- mention culture et médias
- mention langues étrangères appliquées Allemand, Anglais, Espagnol
- mention langues, littératures et civilisations étrangères

spécialité anglais

spécialité espagnol

- mention lettres modernes

DROIT, ÉCONOMIE, GESTION

- mention droit
- mention économie et gestion
- mention économie et management

SCIENCES HUMAINES ET SOCIALES

- mention histoire
- mention philosophie
- mention psychologie
- mention sociologie

SCIENCES, TECHNOLOGIES, SANTÉ

- mention biologie
- mention informatique
- mention mathématiques
- mention physique, chimie
- mention sciences sanitaires et sociales

. Remise à niveau scientifique pour les bacheliers ES, STI, STL, ST2S... avant d'intégrer la licence Sciences, Technologies, Santé
. Possibilité d'intégrer une 2^e année en cycle ingénieur à HEI, ISA, ISEN pour des étudiants ayant obtenu la licence Sciences, Technologies, Santé, mention physique-chimie, parcours sciences pour l'ingénieur.
. Possibilité d'intégrer une 2^e année en cycle ingénieur à l'ISA pour des

étudiants ayant obtenu la licence Sciences, Technologies, Santé mention biologie, parcours sciences de la vie pour l'ingénieur.

Formation préprofessionnelle aux métiers de l'enseignement et de l'éducation.

Parallèlement à leur licence, les étudiants peuvent suivre cette formation.

AUTRES FORMATIONS

BP JEPS

- Brevet professionnel de la jeunesse, de l'éducation populaire et du sport spécialité animation sociale
- Brevet professionnel de la jeunesse, de l'éducation populaire et du sport spécialité loisirs tous publics

Classe de mise à niveau post bac

- Année de mise à niveau scientifique
- Classe préparatoire aux écoles du secteur social
- Classe préparatoire aux écoles paramédicales

Diplôme d'école de commerce visé de niveau bac + 4 ou 5

- Diplôme de l'Institut d'économie scientifique et de gestion

Diplôme d'Etat du travail social

- Diplôme d'Etat d'assistant de service social

Diplôme d'Etat médical

- Diplôme d'Etat de docteur en médecine
- Diplôme d'Etat de sage-femme

Diplôme d'Etat paramédical

- Diplôme d'Etat de masseur kinésithérapeute
- Diplôme d'Etat de pédicure-podologue
- Diplôme d'Etat d'infirmier

Diplôme d'ingénieur

- diplôme d'ingénieur de l'Ecole des hautes études d'ingénieur
- diplôme d'ingénieur de l'Institut catholique d'arts et métiers
- diplôme d'ingénieur de l'Institut catholique d'arts et métiers spécialité mécanique et automatique en partenariat avec l'ITI Nord Pas de Calais
- diplôme d'ingénieur de l'Institut supérieur d'agriculture de Lille
- diplôme d'ingénieur de l'Institut supérieur d'agriculture de Lille spécialité aménagement paysager de l'espace en partenariat avec l'ITIAPE et l'UNEP
- diplôme d'ingénieur de l'Institut supérieur de l'électronique et du numérique

DU

- Licence de philosophie et sciences des religions
- Licence de théologie pratique
- Licence de théologie systématique

Préparation spécifique

- Première année commune aux études de santé
- Dispositif reçus-collés de médecine pour accéder directement en 2^e année de l'ESPAS, de l'ISA, de la licence de Psychologie ou de la licence de Droit
- Baccalauréat canonique de théologie
- Certificat d'études universitaires en théologie pratique
- Diplôme d'études universitaires en théologie pratique
- Diplôme d'études universitaires en théologie
- Prépa Commerce et Class Sup'
- Prépa Orthophonie
- Préparation CELSA
- Préparation Sciences Po

Découvrez et commandez en un clic nos publications

www.onisep.fr/lalibrairie

La collection DOSSIERS pour explorer les filières d'études post-bac, leurs débouchés professionnels et les métiers



59 Nord

Armentières

CFA Académique LP Ile de Flandre
246bis quai de la Dérivation, 59427
Armentières Cedex. ☎ 03 20 77
80 20.

www.cfa-academie-lille.fr

CFA AFI 24 - LP Eiffel 96 rue Jules
Lebleu, 59427 Armentières Cedex.
☎ 03 20 48 43 43.

www.afi24.org

◆ **Institut de formation en soins
infirmiers Flandre intérieure**
Armentières (IFSI) 104 rue du
Général Leclercq, 59487 Armentières.
☎ 03 20 10 20 33

◆ **Lycée Gustave Eiffel** 96 rue Jules
Lebleu, 59427 Armentières Cedex.
☎ 03 20 48 43 43

www.2c.ac-lille.fr/eiffel

◆ **Lycée Paul Hazard** 1 rue Paul
Hazard, 59426 Armentières. ☎ 03 20
77 02 32

www.4.ac-lille.fr/~hazardarmnt

■ **Lycée polyvalent privé Saint-Louis**
145 avenue Marc Sangnier, 59427
Armentières Cedex. ☎ 03 20 77
06 07

www.saintlouis-armentieres.com

■ **Lycée privé Saint-Jude** 18 rue
Lamartine, 59280 Armentières.
☎ 03 20 77 10 49

www.saint-jude.fr

Aulnoye-Aymeries

**CFA régional Saint Louis - UFA
Jeanne d'Arc** 157 rue de l'Hôtel
de Ville, 59620 Aulnoye-Aymeries.
☎ 03 27 53 60 30

www.cfasaintlouis.fr

■ **Lycée polyvalent privé Sainte
Jeanne d'Arc** 157 rue de l'Hôtel
de Ville, 59620 Aulnoye-Aymeries.
☎ 03 27 53 60 30

www.lyceejeannedarc.org

Aulnoye-lez-Valenciennes

● **CFA Grand Hainaut - Site de Tertina**
10 rue Henri Matisse, 59300 Aulnoy-
lez-Valenciennes. ☎ 03 27 28 42 82
www.cfa.grandhainaut.cci.fr

● **CFA Grand Hainaut - TECH 3000**
Chemin des Bourgeois, 59300
Aulnoy-lez-Valenciennes. ☎ 03 27
28 42 82

www.cfa.grandhainaut.cci.fr

● **IPHC-Mines de Douai - Institut
polytechnique du Hainaut-
Cambrésis (IPHC) Site de Tech**
3000, Chemin des Bourgeois,
59300 Aulnoy-lez-Valenciennes.
☎ 03 27 513 471
www.iphc.fr

● **SUPINFOCOM - École Supérieure
de Création Numérique**
(SUPINFOCOM) Tertina 3000, 10
avenue Henri Matisse, 59300 Aulnoy-
lez-Valenciennes. ☎ 03 27 513 518
www.supinfocom.fr

● **SUPINFOGAME École de Jeux
Vidéo (SUPINFOGAME) Tertina**
3000, 10 avenue Henri Matisse,
59300 Aulnoy-lez-Valenciennes.
☎ 03 27 513 519
www.supinogame.fr

Avesnes-sur-
Helpe

◆ **Lycée polyvalent Jessé de Forest**
15 avenue du Pont Rouge, 59363
Avesnes-sur-Helpe Cedex. ☎ 03 27
56 10 30

lyceeavesnes.free.fr

**CFA des métiers ruraux le Clos
fleuri (MFR) Rue du Pont des Dames,**
59361 Avesnes-sur-Helpe Cedex.
☎ 03 27 61 42 22

www.mfr.asso.fr

Bailleul

**CFA régional Saint Louis UFA Don
Bosco** 2 rue Émile Hié, 59270 Bailleul.
☎ 03 28 50 95 00

www.sainte-marie-bailleul.fr

Beaucamps-Ligny

■ **Lycée privé Sainte-Marie** 31 rue
de l'église, 59134 Beaucamps-Ligny.
☎ 03 20 10 38 44

www.stemariebeaucamps.org

Cambrai

◆ **Centre universitaire La forêt** (Uni-
versité Lille 2) 6 rue de Rambouillet,
59400 Cambrai Cedex. ☎ 03 27 72
33 00

www.univ-lille2.fr

◆ **Centre universitaire La forêt**
(Université de Valenciennes) 6 rue
de Rambouillet, 59400 Cambrai.
☎ 03 27 72 33 13
www.univ-valenciennes.fr

● **CFA GRAND HAINAUT - Site
de Cambrai** 5 rue d'Alger, 59400
Cambrai. ☎ 03 27 51 35 20
www.cfa.grandhainaut.cci.fr/

● **CFA régional Saint Louis - UFA
Saint Luc La Sagesse** 8/10 rue
Achille Durieux, 59400 Cambrai.
☎ 03 27 82 28 68
www.cfasaintlouis.fr

◆ **Ecole supérieure d'art de Cam-
brai (ESAC)** 7 rue du Paon, 59400
Cambrai. ☎ 03 27 72 78 78
www.cambrai.esa-npdc.net

◆ **Institut de formation en soins
infirmiers de l'Étab. public de santé**
Cambrai (IFSI) 2 rue Neuve des
Capucins, 59407 Cambrai Cedex.
☎ 03 27 37 67 30

◆ **ISTV antenne de Cambrai FORMA-
SUP CFA du Supérieur Université de
Valenciennes** 6 rue de Rambouillet,
59400 Cambrai. ☎ 03 27 72 33 03
www.univ-valenciennes.fr/ISTV

◆ **IUT de Valenciennes, antenne de
Cambrai** Université de Valenciennes
6 rue de Rambouillet, 59400
Cambrai. ☎ 03 27 72 33 30
www.univ-valenciennes.fr/IUT/

◆ **IUT antenne de Cambrai FORMA-
SUP CFA du Supérieur Université de
Valenciennes** 6 rue de Rambouillet,
59400 Cambrai. ☎ 03 27 51 11 93
[www.univ-valenciennes.fr/etudiant/
apprentissage/index](http://www.univ-valenciennes.fr/etudiant/apprentissage/index)

◆ **Lycée Fénelon** Place
Fénelon, 59407 Cambrai Cedex.
☎ 03 27 72 77 77

lyc-fenelon.etab.ac-lille.fr/

◆ **Lycée Paul Duez** 1 boulevard Paul
Bézin, 59407 Cambrai Cedex. ☎ 03 27
73 07 30

www.duez-bettignies.org/

■ **Lycée professionnel privé et en-
seignement supérieur Saint Luc La
Sagesse** 31 Boulevard de la Liberté,
59405 Cambrai Cedex. ☎ 03 27 82
28 28

www.lasagesse-cambrai.com

❖ **MAESTRIS** Cambrai 9bis rue de
Roubaix, 59400 Cambrai. ☎ 03 27
72 00 25

www.maestris.com

Caudry

◆ **Lycée polyvalent Joseph Marie
Jacquard** 4 avenue Jean Moulin,
59544 Caudry Cedex. ☎ 03 27 76
53 00

www.lycee-caudry.fr

Condé-sur-
l'Escaut

◆ **Lycée polyvalent du Pays de
Condé** 2 rue Jean Monnet, 59163
Condé-sur-l'Escaut. ☎ 03 27 09
64 40

www.lycee-paysdeconde.fr

Déchy

■ **Institut de formation en soins
infirmiers de la CRF de Douai (IFSI)**
Route de Cambrai - RD 643, 59187
Déchy. ☎ 03 27 88 94 00
[irfss-nord-pas-de-calais.croix-
rouge.fr](http://irfss-nord-pas-de-calais.croix-rouge.fr)

Denain

◆ **Lycée Alfred Kastler** 123 rue Paul
Elie Casanova, 59723 Denain Cedex.
☎ 03 27 44 24 10

www.lyceekastler.com/KASTLER/fr

◆ **Lycée Jules Mousseron** Boulevard
du 8 Mai 1945, 59723 Denain Cedex.
☎ 03 27 44 16 52

www.5.ac-lille.fr/~mdenain/

Douai

CFA de l'IFRIA lycée agricole
458 rue de la Motte Julien, 59507
Douai Cedex. ☎ 03 27 99 75 68
nord.ifria-apprentissage.fr

CFA public agricole du Nord - LEGTA
248 rue de la Motte Julien, 59507
Douai Cedex. ☎ 03 27 99 75 62
www.portea.fr

◆ **Ecole nationale supérieure des
mines de Douai (ENSTIMD)** 941
rue Charles Bourseul, 59508 Douai
Cedex. ☎ 03 27 71 22 22
www.ensm-douai.fr

◆ **Faculté des sciences juridiques
et politiques Alexis de Tocqueville**
(Université d'Artois) Rue
d'Esquerchin, 59500 Douai. ☎ 03 27
94 50 50

[www.univ-artsois.fr/l-universite/
composantes-de-formation/droit](http://www.univ-artsois.fr/l-universite/composantes-de-formation/droit)

◆ **LEGTA du Nord-Site de Douai**
Wagnonville, 458 rue de la Motte
Julien, 59507 Douai Cedex. ☎ 03 27
99 75 55

www.epl-nord.educagri.fr

◆ **Lycée Albert Châtelet** 357 rue
Marceline, 59500 Douai. ☎ 03 27
99 97 97

www.4b.ac-lille.fr/~chateletdouai

◆ **Lycée Edmond Labbé** 817 rue
Charles Bourseul, 59508 Douai
Cedex. ☎ 03 27 71 51 71

www.4.ac-lille.fr/~labbedouai

◆ **Lycée Jean-Baptiste Corot** 133 rue
Saint Vaast, 59507 Douai Cedex.
☎ 03 27 71 81 20

www.2c.ac-lille.fr/corot-douai

■ **Lycée privé Deforest de Lewarde**
151 rue Jean de Gouy, 59504 Douai
Cedex. ☎ 03 27 94 36 10
www.deforest-de-lewarde.fr

◆ **Enseignement public**
■ **Enseignement privé sous
contrat**
❖ **Enseignement privé**
● **Consulnaire**
CFA Centre de formation
d'apprentis

■ Lycée privé Saint-Jean 246 rue Saint Jean, 59500 Douai Cedex. ☎ 03 27 94 46 60 www.stjean-douai.org

Dunkerque

◆ Centre de gestion universitaire de la Citadelle (Université du Littoral) 220 avenue de l'Université, 59379 Dunkerque Cedex. ☎ 03 28 23 70 00 www.univ-littoral.fr

◆ Centre universitaire des Darses (Université du Littoral) 189 B avenue Maurice Schumann, 59379 Dunkerque Cedex. ☎ 03 28 23 76 76 www.univ-littoral.fr

◆ Centre universitaire économie éducation permanente (CUEEP) (Université du Littoral) 220 avenue de l'université, 59379 Dunkerque Cedex. ☎ 03 28 23 70 80 www.univ-littoral.fr

◆ Centre universitaire Lamartine (Université du Littoral) 49-79 place du Général de Gaulle, 59379 Dunkerque Cedex 01. ☎ 03 28 23 72 00 www.univ-littoral.fr

CFA de l'ADEFA - CEFIR (ADEFA - CEFIR) 26-28 rue de la Paix, 59140 Dunkerque. ☎ 06 17 38 37 82 www.cefir.fr

CFA de l'Europe 809 rue du Banc Vert, 59140 Dunkerque. ☎ 03 28 58 72 10 www.cfa-academie-lille.fr

CFA régional Saint Louis - UFA de l'EPID 20 rue de Lille, 59140 Dunkerque. ☎ 03 28 29 22 92 www.cfa-saintlouis.fr

CFA du CEFRAL (CEFRAL) Le Triomphant, 214 rue du Contre Torpilleur, 59140 Dunkerque. ☎ 03 28 58 77 87 www.cefral.net

■ CFAI région Nord-Pas de Calais Quai du départ Freycinet, 59140 Dunkerque. ☎ 03 28 59 32 90 www.afpi-acmformation.com

◆ Ecole supérieure d'art du Nord Pas de Calais - Dunkerque (ESA Dunkerque) 930 avenue de Rosendaël, 59240 Dunkerque. ☎ 03 28 63 72 93 www.esa-n.info/

◆ EPLEFPA des Flandres - Site de Dunkerque 1972 rue de Leffrinckouke, 59240 Dunkerque Cedex. ☎ 03 28 58 80 30 www.lyceeagricoledunkerque.fr

◆ Etablissement professionnel industriel dunkerquois (EPID/Alternance) 20 rue de Lille, 59140 Dunkerque. ☎ 03 28 29 27 97 sup.epid.fr

◆ Institut de formation en soins infirmiers de l'Etablissement public de santé-Dunkerque (IFSI) Impasse Floréal, 59385 Dunkerque Cedex. ☎ 03 28 28 56 80 www.ifsich-dunkerque.fr

◆ Institut supérieur de commerce international de Dunkerque - Côte d'Opale (ISCID - CO) (Littoral) 280 avenue de l'université, 59942 Dunkerque Cedex 02. ☎ 03 28 23 68 00 www.iscid.com

◆ IUT de Dunkerque (IUT) (Université du Littoral) 220 avenue de l'Université, 59379 Dunkerque Cedex. ☎ 03 28 23 70 00 www.univ-littoral.fr

◆ Lycée Auguste Angellier Boulevard de la République - François Mitterrand, 59942 Dunkerque Cedex 02. ☎ 03 28 29 29 82 angellier-dk.etab.ac-lille.fr/

◆ Lycée de l'Europe 809 rue du Banc Vert, 59640 Dunkerque Cedex. ☎ 03 28 58 72 10 www4.ac-lille.fr/~dkeurope

◆ Lycée Jean Bart 1 rue du Nouvel Arsenal, 59383 Dunkerque Cedex. ☎ 03 28 24 40 40 www.lyceejeanbart.fr

■ Lycée privé Epid 20 rue de Lille, 59140 Dunkerque. ☎ 03 28 29 22 92 www.epid.fr

■ Lycée privé Vauban 1 place Vauban, 59140 Dunkerque. ☎ 03 28 29 26 40 www.lycee-vauban-dunkerque.com

◆ Lycée professionnel Guy Debeyre Rue Contre Torpilleur Le Triomphant, 59383 Dunkerque Cedex 01. ☎ 03 28 59 08 00

■ Lycée professionnel privé EPID (LP EPID) 20 rue de Lille, 59140 Dunkerque. ☎ 03 28 29 22 92 www.epid.fr

◆ MAESTRIS Dunkerque (MAESTRIS) 14 rue des Fusiliers Marins, 59140 Dunkerque. ☎ 03 28 63 76 77 www.maestris.com/coordonnees-ecoles-superieures-france-ville-dunkerque

Fourmies

CFA Académique - Lycée Camille Claudel Cité scolaire - 1 rue Paul Lafargue, 59613 Fourmies Cedex. ☎ 03 27 56 42 00 www.cfa-academie-lille.fr

◆ Lycée Camille Claudel Cité scolaire - 1 rue Paul Lafargue, 59613 Fourmies Cedex. ☎ 03 27 56 42 00

■ Lycée polyvalent privé Saint-Pierre 10 rue du Général Goutierre, 59612 Fourmies Cedex. ☎ 03 27 60 80 40 www.ispfourmies.com/

Genech

■ Institut de Genech Rue de la Libération, 59242 Genech. ☎ 03 20 84 57 08 www.institutdegenech.fr

Grande-Synthe

■ Institut régional du travail social - site Grand Littoral - Grande-Synthe (IRTS) Parc de l'étoile, rue Galilée, 59760 Grande-Synthe Cedex. ☎ 03 28 24 51 30 www.irtsnpdc.fr

◆ Lycée du Noordover 26 avenue de Suwalki, 59792 Grande-Synthe Cedex. ☎ 03 28 21 63 60 www2c.ac-lille.fr/lyc-noordover.grande-synthe

Haubourdin

CFA Académique Lycée Beaupré 8 avenue de Beaupré, 59481 Haubourdin Cedex. ☎ 03 20 07 22 55 www.cfa-academie-lille.fr

◆ Lycée Beaupré 8 Avenue de Beaupré, 59481 Haubourdin Cedex. ☎ 03 20 07 22 55 www4.ac-lille.fr/~beaupre

Hautmont

● CFA Grand-Hainaut - Site d'Hautmont (Maubeuge), Rue des Cigneux, 59330 Hautmont Cedex. ☎ 03 27 28 42 82 www.cfa.grandhainaut.cci.fr/

Hazebrouck

CFA Académique LP Mont de Flandres 4 avenue des Flandres, entrée B, 59522 Hazebrouck Cedex. ☎ 03 28 43 76 49 www.cfa-academie-lille.fr

CFA régional Saint Louis UFA du LP Saint Joseph, 10 rue de la Paix, 59529 Hazebrouck. ☎ 03 28 43 87 87

◆ Institut aéronautique Amaury de la Grange (IAAG) Château de la Motte au Bois, 59190 Hazebrouck. ☎ 03 28 42 94 41 www.iaagepag.com

■ Institut agricole privé 69 rue du Violon d'Or, 59190 Hazebrouck. ☎ 03 28 42 93 73 www.institut-hazebrouck.eu

◆ Lycée des Flandres 2 avenue des Flandres, 59522 Hazebrouck Cedex. ☎ 03 28 43 76 76 www2.ac-lille.fr/lycee-flandres

■ Lycée privé Fondation Depoorter 7-9 rue Depoorter, 59524 Hazebrouck Cedex. ☎ 03 28 41 96 06

■ Lycée privé Saint-Jacques 58 rue de la sous-Prefecture, 59190 Hazebrouck. ☎ 03 28 41 98 92 www.stjacques-hazebrouck.fr

■ Lycée privé Saint-Joseph 10 rue de la Paix, 59529 Hazebrouck Cedex. ☎ 03 28 43 87 87 www.lycee-saintjoseph.eu/

◆ Lycée professionnel des Monts de Flandre 4 avenue des Flandres, 59522 Hazebrouck Cedex. ☎ 03 28 43 76 76 www.wix.com/chrisreacor/lp-des-monts-de-flandre

Hoymille

CFA régional de Genech - UFA de Hoymille Route de Warhem, 59492 Hoymille Cedex. ☎ 03 28 68 67 75 www.cfa-genech.fr

La Madeleine

CFA AFI 24 - Lycée Valentine Labbé 41 rue Paul Doumer, 59563 La Madeleine Cedex. ☎ 03 59 56 19 27 www.afi24.org

CFA Académique - Lycée Valentine Labbé 41 rue Paul Doumer, 59563 La Madeleine Cedex. ☎ 03 20 63 02 63 www.cfa-academie-lille.fr

◆ Lycée Valentine Labbé 41 rue Paul Doumer, 59563 La Madeleine Cedex. ☎ 03 20 63 02 63 lycee.valentinelabbe.free.fr

◆ Lycée Valentine Labbé Pôle Santé (IFSI-IFAS-IMRT) 41 rue Paul Doumer, 59563 La Madeleine Cedex. ☎ 03 20 63 02 67 ifsi-ifas-valentine-labbe.fr

Lambersart

◆ Lycée Jean Perrin 2 avenue Andreï Sakharov, 59832 Lambersart Cedex. ☎ 03 20 08 42 42 www4.ac-lille.fr/~jperrin/admin/

Landrecies

◆ Lycée Duplex 10 boulevard des Résistants, 59550 Landrecies. ☎ 03 27 77 74 44 www2.ac-lille.fr/duplex

Le Cateau-Cambrésis

◆ Lycée polyvalent Camille Desmoulin 47 rue de la République, 59360 Le Cateau-Cambrésis. ☎ 03 27 84 01 58 cdm-lecateau.etab.ac-lille.fr

Le Quesnoy

CFA agricole public du Nord - Antenne de Le Quesnoy 17 Allée des Tilleuls , 59530 Le Quesnoy. ☎ 03 27 20 07 46 lyceeagricoleetalimentationlequesnoy.educagri.fr

◆ LEGTA du Nord - Site de Le Quesnoy 17 rue des Tilleuls, 59530 Le Quesnoy. ☎ 03 27 20 07 40 lyceeagricoleetalimentationlequesnoy.educagri.fr

◆ Lycée polyvalent Eugène Thomas 100 Avenue Léo Lagrange, 59530 Le Quesnoy. ☎ 03 27 20 54 80 www5.ac-lille.fr/~lpthomas

Lesquin

CFA régional de Genech - UFA de Lesquin Domaine d'Engrain, 28 rue Victor Hugo, 59810 Lesquin. ☎ 03 20 62 29 99 www.cfa-genech.fr

Lille

♦ **ADONIS** 18/20 avenue du Peuple Belge, 59000 Lille. ☎ 03 20 74 90 40
www.iesca.fr

◆ **Arts et Métiers ParisTech - Centre de Lille (ENSAM)** 8 boulevard Louis XIV, 59046 Lille Cedex. ☎ 03 20 62 22 10
www.ensam.eu

■ **Association de préfiguration du pôle supérieur d'enseignements artistiques Nord - Pas de Calais (APPSEA)** Rue Alphonse Colas, 59800 Lille. ☎ 03 28 36 67 93

♦ **Centre d'application pédagogique universitaire libre (CAPU) (CAPU)** 10 rue de Cambrai, 59000 Lille. ☎ 03 20 52 50 38
www.capu.fr

■ **Centre régional de formation des professionnels de la petite enfance (CRFPE)** 14 boulevard Vauban, 59042 Lille Cedex. ☎ 03 20 14 93 00
www.crfpe.fr

■ **Centre scolaire privé Lycée Saint-Paul** 62 rue Royale, 59000 Lille. ☎ 03 20 55 10 20
www.prepasaintpaul-lille.fr

CFA Académique Lycée Baggio boulevard d'Alsace, 59000 Lille. ☎ 03 20 88 67 82
www.cfa-academie-lille.fr

CFA de l'ADEFA - Lycée Baggio boulevard d'Alsace, 59000 Lille. ☎ 03 20 88 67 88
www.adefa.fr

CFA Académique Lycée Gaston Berger avenue Gaston Berger, 59016 Lille Cedex. ☎ 03 20 49 31 58
www.cfa-academie-lille.fr

CFA Académique Lycée Louis Pasteur 1 rue des Urbanistes, 59000 Lille. ☎ 03 20 55 36 50
www.cfa-academie-lille.fr

CFA Académique LP Michel Servet 1 rue Michel Servet, 59003 Lille Cedex. ☎ 03 20 22 73 73
www.cfa-academie-lille.fr

CFA de l'ADEFA - ARCNAM Lille (CNAM) 8 boulevard Louis XIV, 59044 Lille Cedex. ☎ 03 20 29 86 63
www.cnam-npdc.org

CFA de l'AFPC de Lille - IFSI La Catho (AFPC) Campus St Raphaël, 83 boulevard Vauban, 59000 Lille. ☎ 03 28 36 10 10

CFA régional Saint Louis - UFA Lycée Ozanam 50 rue Saint Gabriel, 59045 Lille Cedex. ☎ 03 20 21 96 50
www.cfasaintlouis.fr

♦ **CPMP - Lille (CPMP)** 7 rue de la piquerie, 59800 Lille. ☎ 03 20 57 00 24
www.cpmp.fr

♦ **Département Formation Santé Social (DFSS)** (Université catholique de Lille) 60 bd Vauban, 59016 Lille Cedex. ☎ 03 20 13 47 19

♦ **École de communication visuelle - ECV Nord Europe** 4 parvis Saint Maurice, 59000 Lille. ☎ 03 28 52 84 60
www.ecv.fr

◆ **Ecole de délégués médicaux Lille 2 (LEM)** (Lille 2) Fac médecine 1 place Verdun, 59045 Lille Cedex. ☎ 03 20 62 69 95
ilis.univ-lille2.fr/lem

● **Ecole de gestion et de commerce de Lille (EGC)** Espace Rihour, 58 rue de l'hôpital militaire, 59000 Lille. ☎ 03 28 53 00 00
www.egc-lille.com

◆ **Ecole de sages-femmes CHRU de Lille - Institut Gernez Rieux** (Lille 2) 2 rue du docteur Schweitzer, 59037 Lille Cedex. ☎ 03 20 44 46 82
sagefemme.chru-lille.fr/

■ **Ecole de sages-femmes de l'Institut catholique de Lille** (Université catholique de Lille) Espace St Raphaël, 83 boulevard Vauban - Bât G, 59000 Lille. ☎ 03 20 13 47 36
www.univ-catholille.fr

♦ **Ecole des hautes études d'ingénieur (HEI)** (Université catholique de Lille) 13 rue de Toul, 59046 Lille. ☎ 03 28 38 48 58
www.hei.fr

♦ **Ecole des métiers de la communication (EFAP Lille)** 9-11 rue Léon Trulin, 59001 Lille Cedex. ☎ 03 20 74 64 90
www.efap.com

♦ **Ecole d'optique lunetterie (EOL)** 239 rue du Jardin des Plantes, 59000 Lille. ☎ 03 20 49 05 05
www.ecole-optique-lille.com

◆ **Ecole d'orthoptie - UFR des sciences médicales** (Université Lille 2) CHRU de Lille Hôpital Claude Huriez, Place de Verdun, 59037 Lille Cedex. ☎ 03 20 44 41 81 / 03 20 62 68 92
suaio.univ-lille2.fr/fr/infos-metiers/zoom-metiers/devenir-orthoptiste.html

■ **Ecole européenne supérieure en travail social (EESTS)** 22 rue Halévy, 59000 Lille. ☎ 03 20 93 70 16
www.eests.org

♦ **Ecole internationale Tunon** 7 av de l'Architecte Louis Cordonnier, 59000 Lille. ☎ 03 20 57 79 30
www.ecole-tunon.com

♦ **Ecole pour l'informatique et les nouvelles technologies (EPITECH)** 5-9 rue du Palais Rihour, 59000 Lille. ☎ 01 44 08 00 10
www.epitech.eu

◆ **Ecole professionnelle supérieure d'art dramatique de Lille (EPSAD)** 23/25 rue de Bergues, 59000 Lille. ☎ 03 20 00 72 64
www.epsad.fr

♦ **Ecole supérieure privée d'application des sciences (ESPAS)** (Université catholique de Lille) 83 boulevard Vauban, 59000 Lille Cedex. ☎ 03 20 57 58 71
www.ecole-espas.fr

♦ **EFAB Lille - Groupe Sciences-U** 146 rue Nationale, 59000 Lille. ☎ 03 20 15 16 77
www.efab-lille.fr

◆ **EFFICOM Lille - Groupe Sciences U** 146 rue Nationale, 59000 Lille. ☎ 03 20 15 16 77
www.efficom-lille.fr

♦ **European School of Political and Social Sciences (ESPOL)** 60 bd Vauban, BP 109, 59016 Lille Cedex. ☎ 03 59 56 69 38
www.espol-lille.eu

♦ **ESUPCOM - Ecole supérieure de communication Lille** 239 rue du jardin des plantes, 59000 Lille. ☎ 03 20 40 00 12
www.esupcom.com

◆ **Faculté de chirurgie dentaire** (Université Lille 2) Place de Verdun, 59000 Lille. ☎ 03 20 16 79 00
chirdent.univ-lille2.fr

◆ **Faculté de médecine Henri Warembourg** (Université Lille 2) Pôle formation, 59045 Lille Cedex. ☎ 03 20 62 69 00
medecine.univ-lille2.fr/

■ **Faculté de théologie** (Université catholique de Lille) 60 boulevard Vauban, 59016 Lille Cedex. ☎ 03 20 13 41 57
theologie.icl-lille.fr/

◆ **Faculté des sciences juridiques, politiques et sociales Lille** (Université Lille 2) 1 place Deliot, 59024 Lille Cedex. ☎ 03 20 90 74 00
droit.univ-lille2.fr

◆ **Faculté Finances, Banque, Comptabilité (FFBC)** (Université Lille 2) 2 rue de Mulhouse, 59020 Lille Cedex 01. ☎ 03 20 90 77 02
ffbc.univ-lille2.fr

■ **Faculté libre de droit (FLD)** (Université catholique de Lille) 58 rue du Port, 59046 Lille Cedex. ☎ 03 20 13 41 00
www.fld-lille.fr

■ **Faculté libre de médecine (FLM)** (Université catholique de Lille) 56 rue du Port, 59046 Lille Cedex. ☎ 03 20 13 41 30
flm.icl-lille.fr

■ **Faculté libre des lettres et sciences humaines (FLSH)** (Université catholique de Lille) 60 boulevard Vauban, 59016 Lille Cedex. ☎ 03 20 13 40 50
flsh.fr

■ **Faculté libre des sciences économiques et de gestion (FLESEG)** (Université catholique de Lille) 58 rue du Port, 59046 Lille. ☎ 03 20 13 40 20
fleseg.icl-lille.fr

■ **Faculté libre des sciences et technologies (FLST)** (Université catholique de Lille) 41 rue du port, 59046 Lille Cedex. ☎ 03 28 38 48 28
flst.icl-lille.fr

◆ **Faculté sciences pharmaceutiques et biologiques** (Université Lille 2) 3 rue Professeur Laguesse, 59006 Lille Cedex. ☎ 03 20 96 40 40
pharmacie.univ-lille2.fr/

FORMASUP - CFA du Supérieur Ecole des Hautes Etudes d'Ingénieurs (HEI), 13 rue de Toul, 59046 Lille. ☎ 03 28 38 48 58

FORMASUP - CFA du Supérieur Institut supérieur d'expertise et d'audit (ESEEA) Faculté libre Sciences économiques et gestion, 60 boulevard Vauban, BP 109, 59016 Lille Cedex. ☎ 03 20 13 40 30
<http://isa-lille.fr>

FORMASUP - CFA du Supérieur ICAM apprentissage Institut supérieur de technologie du Nord, 46 rue Auber, 59000 Lille. ☎ 03 20 22 36 00

FORMASUP - CFA du Supérieur Institut Supérieur d'Agriculture (ITIAPE), 48 boulevard Vauban, 59046 Lille Cedex. ☎ 03 28 38 48 48

FORMASUP - CFA du Supérieur - Lycée Baggio boulevard d'Alsace, 59000 Lille. ☎ 03 20 88 67 88
www.lycee-baggio.fr

♦ **Groupe ISA Lille** (Université catholique de Lille) 48 boulevard Vauban, 59046 Lille Cedex. ☎ 03 28 38 48 48
www.isa-lille.fr

◆ **ICEU - Institut construction, environnement et urbanisme** (Université Lille 2) 1 place Deliot, 59024 Lille Cedex. ☎ 03 20 90 75 24
www.univ-lille2.fr

♦ **IESEG School of Management** (Université catholique de Lille) Campus de Lille, 3 rue de la Digue, 59000 Lille. ☎ 03 20 54 58 92
www.iesege.fr

■ **IFSANTE - Université catholique de Lille** (Université catholique de Lille) Bâtiment C, 83 boulevard Vauban, 59000 Lille. ☎ 03 28 36 10 10
www.ifsante.fr

♦ **INFORMATIF Ecole privée de coiffure et d'esthétique** 2 rue d'Isly, 59000 Lille. ☎ 03 20 42 87 24
www.informatif.net

♦ **Institut catholique d'arts et métiers (ICAM intégré)** (Université catholique de Lille) 6 rue Auber, 59016 Lille Cedex. ☎ 03 20 22 61 61
www.icam.fr

♦ **Institut catholique d'arts et métiers-Ingénieur ICAM apprentissage** (Université catholique de Lille) 6 rue Auber, 59016 Lille Cedex. ☎ 03 20 22 61 61
www.icam.fr

- ◆ Enseignement public
- Enseignement privé sous contrat
- ♦ Enseignement privé
- Consulaire
- CFA Centre de formation d'apprentis

- ◆ Institut d'administration des entreprises (IAE) (Université Lille 1) 104 avenue du Peuple Belge, 59043 Lille. ☎ 03 20 12 34 50
www.iae.univ-lille1.fr
 - ◆ Institut de communication médicale Lille (ICM Lille) (Université catholique de Lille) 83 boulevard Vauban, 59000 Lille. ☎ 03 20 57 58 71
www.icm.asso.fr
 - Institut de formation en pédicurie-podologie (IFPP) (Université catholique de Lille) 10 rue Saint-J-B de la Salle, 59000 Lille. ☎ 03 20 92 06 99
ikpo.asso.fr
 - ◆ Institut de formation en soins infirmiers CHRU de Lille (IFSI) 2 rue du Docteur Schweitzer, 59037 Lille Cedex. ☎ 03 20 44 60 75
ifsi.chru-lille.fr/institutdeformation-soinsinfirmiers
 - Institut de kinésithérapie-podologie-orthopédie de la région sanitaire de Lille (IFMK) (Université catholique de Lille) 10 rue Saint J.B. de la Salle, 59000 Lille. ☎ 03 20 92 06 99
ikpo.asso.fr
 - Institut de philosophie (Université catholique de Lille) 60 bd Vauban, 59016 Lille. ☎ 03 20 13 40 46
www.univ-catholilille.fr
 - ◆ Institut de préparation à l'administration générale (IPAG Lille) (Université Lille 2) 1 place Deliot, 59024 Lille Cedex. ☎ 03 20 90 74 39
ipag.univ-lille2.fr
 - ◆ Institut des métiers du notariat Lille (IMN Lille) 9 rue de Puebla, 59000 Lille. ☎ 03 20 54 54 52
imn-lille.com
 - ◆ Institut des sciences du travail (IST) (Université Lille 2) 1 place Deliot, 59024 Lille Cedex. ☎ 03 20 90 74 84
ist.univ-lille2.fr/
 - ◆ Institut des stratégies et techniques de communication (ISTC) (Université catholique de Lille) 81 boulevard Vauban, 59000 Lille. ☎ 03 20 54 32 32
www.istc.fr
 - Institut des techniques d'ingénieur en aménagement paysager de l'espace (ITIAPE) (Université catholique de Lille) 65 rue Roland, 59800 Lille. ☎ 03 59 56 69 46
www.itiape.fr
 - ◆ Institut national des techniques économiques et comptables (INTEC - CNAM) (CNAM) 8 boulevard Louis XIV, 59044 Lille Cedex. ☎ 03 20 60 65 65
www.cnam-npdc.org
 - Institut Social de Lille (ISL) (Université catholique de Lille) Campus St Raphaël, 83 boulevard Vauban Bâtiment C, 59044 Lille Cedex. ☎ 03 20 21 93 93
www.institut-social-lille.fr
 - ◆ Institut supérieur de communication et de publicité (ISCOM) 3/5 rue de Quenette, 59000 Lille. ☎ 03 28 36 16 10
www.iscom.fr
 - ◆ Institut supérieur de l'électronique et du numérique (ISEN) (Université catholique de Lille) 41 boulevard Vauban, 59046 Lille Cedex. ☎ 03 20 30 40 50
www.isen.fr
 - ◆ Institut supérieur d'optique (ISO) 108 rue de l'Hôpital militaire, 59000 Lille. ☎ 03 20 55 10 55
www.iso.fr
 - ◆ Institut supérieur européen de gestion (ISEG) 10-12 rue du Bas Jardin, 59017 Lille Cedex. ☎ 03 20 85 06 96
www.iseg.fr
 - ◆ Institut supérieur tertiaire pour l'Emploi (ISTEM) 110 rue de l'Hôpital Militaire, 59000 Lille. ☎ 03 20 07 20 07
www.istemlille.fr
 - ◆ International Business School (ESTICE) (Université catholique de Lille) 83 boulevard Vauban, 59000 Lille. ☎ 03 20 54 90 90
www.estice.fr
 - ◆ ISEFAC BACHELOR - École des métiers du commerce et de la communication 6-8 boulevard Papin, 59000 Lille. ☎ 03 20 42 78 50
www.isefac.org
 - ◆ L'école d'ingénieurs de tous les possibles (ESME Sudria) 10-12 rue du Bas-Jardin, 59017 Lille.
 - ◆ Lycée Baggio Boulevard d'Alsace, 59000 Lille. ☎ 03 20 88 67 88
www.lycee-baggio.fr
 - ◆ Lycée européen Montebello 196 boulevard Montebello, 59006 Lille Cedex. ☎ 03 20 63 33 33
www4.ac-lille.fr/~montebello/
 - ◆ Lycée Faidherbe 9 rue Armand Carrel, 59034 Lille Cedex. ☎ 03 20 60 50 00
www.faidherbe.org
 - ◆ Lycée Gaston Berger Avenue Gaston Berger, 59016 Lille Cedex. ☎ 03 20 49 31 59
www.gastonberger.fr
 - ◆ Lycée Louis Pasteur 1 rue des Urbanistes, 59000 Lille. ☎ 03 20 55 36 50
www4b.ac-lille.fr/~pasteurlille
 - Lycée privé Epil (EPIL) 82 rue des Meuniers, 59000 Lille. ☎ 03 20 57 38 73
www.lycee-epil.fr
 - Lycée privé Frédéric Ozanam 50 rue Saint-Gabriel, 59045 Lille Cedex. ☎ 03 20 21 96 50
www.ozanam.eu
 - Lycée privé Notre-Dame d'Annay 15 place du Concert, 59000 Lille. ☎ 03 20 55 17 75
www.notredamedannay.fr
 - Lycée privé Notre-Dame de la paix 14 place du Concert, 59009 Lille Cedex. ☎ 03 20 55 16 56
www.ndpaixlille.ea29.com/
 - Lycée privé Saint-Jean-Baptiste de la Salle 2 rue Jean Levasseur, 59000 Lille. ☎ 03 20 17 10 00
www.delasallelille.com
 - Lycée privé Saint-Pierre 18 rue St Jean Baptiste de la Salle, 59000 Lille. ☎ 03 20 93 62 15
www.isp-lille.org
 - ◆ Lycée professionnel Baggio 23 boulevard d'Alsace, 59000 Lille. ☎ 03 20 88 67 88
www.lycee-baggio.fr
 - ◆ Lycée technique privé de soins esthétiques Nicole de Luca 9 -11 rue Léon Trulin, 59000 Lille. ☎ 03 20 06 88 14
www.ecole-esthetique-lille.com
 - ◆ MAESTRIS beauté 679 avenue de la République, 59000 Lille. ☎ 03 28 36 07 29
www.maestris.com
 - ◆ MAESTRIS Lille 41 rue d'Amiens, 59000 Lille. ☎ 03 20 06 02 89
www.maestris.com
 - ◆ MAESTRIS Sup 15 boulevard de la Liberté, 59000 Lille. ☎ 03 20 55 02 93
www.maestris-sup.com
 - ◆ Sciences Po Lille (IEP Institut d'études politiques) (Université Lille 2) 84 rue de Trévis, 59000 Lille. ☎ + 33 (0) 3 20 90 48 40
www.sciencespo-lille.eu
 - ◆ Service commun de formation continue (SCFC) (Université Lille 2) 1 rue du professeur Laguesse, 59000 Lille. ☎ 03 20 62 15 59
sfp.univ-lille2.fr
 - ◆ SKEMA Business School (SKEMA) (Université Lille 2) Campus de Lille, Avenue Willy Brandt, 59000 Lille. ☎ 3 20 21 59 62
www.skema-bs.fr
 - ◆ SUPINFO Lille - Ecole supérieure d'informatique Immeuble LT6, 53-55 rue Jean Jaurès, 59000 Lille. ☎ 01 53 35 97 00
www.supinfo.com/lille
- ## Loos
- Association SANTELYS Épi de Soil Parc Eurasanté, 351 rue Ambroise Paré, 59120 Loos. ☎ 03 20 16 03 60
www.santelys.asso.fr
 - ◆ Cours Galien Parc Eurasanté, 235 Avenue de la Recherche, 59120 Loos. ☎ 03 20 58 13 13
www.cours-galien.fr/main.htm
 - ◆ Faculté d'Ingénierie et Management de la Santé (ILIS) (Lille 2) 42 rue Ambroise Paré, 59120 Loos. ☎ 03 20 62 37 37
ilis.univ-lille2.fr
 - Institut de formation en ergothérapie de Loos Parc Eurasanté - bâtiment E, 57 rue Salvador Allende, 59120 Loos. ☎ 03 21 84 86 39
www.ifergo-berck.com
 - Institut de formation en masso-kinésithérapie du nord de la France Lille (IFMK Lille) (Université Lille 2) Parc Eurasanté, 235 avenue de la recherche, 59120 Loos. ☎ 03 20 96 23 22
www.ifmknf-lille.fr
 - ◆ Institut d'orthophonie (Université Lille 2) Pôle Formation (secteur du CHR), 1 rue Eugène Avinée Faculté de médecine, 59120 Loos. ☎ 03 20 62 76 18
www.univ-lille2.fr/orthophonie
 - Institut formation de psychomotriciens de la région Nord-Pas-de-Calais (Université Lille 2) Parc Eurasanté Épi de Soil- bâtiment E, 57 rue Salvador Allende - Le Caducée, 59120 Loos. ☎ 03 20 17 21 40
www.institutpsychomot-nord.com
 - Institut régional du travail social IRTS Loos Rue Ambroise Paré, 59373 Loos Cedex. ☎ 03 20 62 53 85
www.irtsnpdc.fr
 - Institut supérieur d'ostéopathie de Lille Le Caducée - Parc Eurasanté, 57 rue Salvador Allende, 59120 Loos. ☎ 03 20 86 77 91
www.lille-osteopathie.fr
 - Lycée privé Saint-Vincent de Paul 6 rue du Maréchal Joffre, 59120 Loos. ☎ 03 20 07 04 32
www.lyceestvincentdepaul-loos.fr

■ Lycée professionnel privé Notre-Dame du Sacré-Coeur 158 avenue Saint-Marcel, 59120 Loos. ☎ 03 20 07 53 89
www.sacre-coeur-loos.org

◆ SUPMEDICAL (SUPMEDICAL) 180 avenue Eugène Avinée, 59120 Loos. ☎ 03 20 60 22 07
www.supmedical.com

Louvroil

■ Lycée privé Théophile Legrand 16 rue Bertrand, 59720 Louvroil. ☎ 03 27 65 52 60
www.lyceeprivelouvroil.com

Marcq-en-Baroeul

CFA Académique Lycée professionnel Automobile Alfred Mongy 129 rue de la Briqueterie, 59700 Marcq-en-Baroeul. ☎ 03 20 72 26 85
www.cfa-academie-lille.fr

◆ Ecole Kienz 39 avenue de Flandre, 59700 Marcq-en-Baroeul. ☎ 03 20 72 62 02
www.kienz.fr

Marly

BTP CFA Nord Pas de Calais 77 rue Paul Vaillant Couturier, 59770 Marly. ☎ 03 27 46 41 59
www.afobat.com

CFA Académique Lycée professionnel François Mansart 270 avenue Henri Barbusse, 59582 Marly Cedex. ☎ 03 27 28 21 40
www.cfa-academie-lille.fr

◆ Lycée professionnel François Mansart 270 avenue Henri Barbusse, 59582 Marly Cedex. ☎ 03 27 28 21 40

Maubeuge

◆ Institut des sciences et techniques de Valenciennes (ISTV) - Antenne de Maubeuge (Université de Valenciennes) ZI Champ de l'Abbesse Route de Mairieux, 59600 Maubeuge. ☎ 03 27 53 17 79
www.univ-valenciennes.fr/ISTV/

CFA régional Saint Louis UFA Notre-Dame de Grâce Quai des Nerviens, 59602 Maubeuge Cedex. ☎ 03 27 53 00 66
www.cfasantlouis.fr

■ Ecole européenne supérieure en travail social (EESTS) 2 rue du Gazomètre, 59600 Maubeuge. ☎ 03 27 62 87 22
www.eests.org

◆ Institut formation en soins infirmiers de Sambre Avesnois (IFSI) 13 boulevard Pasteur, 59607 Maubeuge Cedex. ☎ 03 27 69 43 31/43 32
www.ch-sambre-avesnois.fr

■ Institut social de Maubeuge (Institut Social) (Université catholique de Lille) Immeuble Artois, 6 rue d'Artois, 59600 Maubeuge. ☎ 03 27 64 89 54
www.institut-social-lille.fr

ISTV Antenne de Maubeuge FORMASUP CFA du Supérieur (Université de Valenciennes) ZI Champ de l'Abbesse Route de Mairieux, 59600 Maubeuge. ☎ 03 27 53 17 79
www.univ-valenciennes.fr/ISTV/

◆ IUT de Valenciennes Antenne de Maubeuge (Université de Valenciennes) ZI Champ de l'Abbesse Route de Mairieux, 59600 Maubeuge. ☎ 03 27 53 17 70
www.univ-valenciennes.fr/IUT/

IUT CFA de FORMASUP Antenne de Maubeuge (Université de Valenciennes) ZI Champ de l'Abbesse Route de Mairieux, 59600 Maubeuge. ☎ 03 27 53 06 10
www.univ-valenciennes.fr

◆ Lycée polyvalent André Lurçat 113 rue d'Hautmont, 59602 Maubeuge Cedex. ☎ 03 27 53 72 00
www.lurcat-maubeuge.net

◆ Lycée polyvalent Pierre Forest Boulevard Charles de Gaulle, 59605 Maubeuge Cedex. ☎ 03 27 53 03 53
pforest-maub.etab.ac-lille.fr/pf

■ Lycée polyvalent privé Notre-Dame du Tilleul 48 place de l'Industrie, 59600 Maubeuge. ☎ 03 27 53 03 10
www.ndtilleul59.org

■ Lycée privé Notre-Dame de Grâce Quai des Nerviens, 59602 Maubeuge Cedex. ☎ 03 27 53 00 66
www.notredamedegrace.org

Mons-en-Baroeul

■ Institut de formation en soins infirmiers Ambroise Paré (IFSI) 39-41 rue de Paris, 59370 Mons-en-Baroeul. ☎ 03 20 06 49 52
www.ifsi-lille.com

Pecquencourt

CFA régional de Genech Institut d'Anchin Abbaye d'Anchin Route de Rieulay, 59146 Pecquencourt. ☎ 03 27 86 42 54
www.anchin.org

■ Institut privé d'Anchin Abbaye d'Anchin Route de Rieulay, 59146 Pecquencourt. ☎ 03 27 86 42 54
anchin.serrateconseil.com

Quiévrechain

■ STUDIO 920 - Centre de formation professionnelle de danse (Studio 920) rue de la mine, 59920 Quiévrechain. ☎ 03 27 35 15 55
www.studio920.org

Ronchin

◆ Faculté des sciences du sport et de l'éducation physique (Université Lille 2) 9 rue de l'université, 59790 Ronchin. ☎ 03 20 88 73 50
staps.univ-lille2.fr

Roubaix

CFA académique Lycée Jean Moulin 49 boulevard du Général de Gaulle BP 90007, 59051 Roubaix Cedex 01. ☎ 03 20 81 99 20
www.cfa-academie-lille.fr

CFA académique Lycée Jean Rostand 361 Grand Rue BP 90379, 59100 Roubaix Cedex 01. ☎ 03 20 20 59 30
www.cfa-academie-lille.fr

◆ Ecole d'infographie Pôle IIID 78 boulevard du Général Leclerc, 59100 Roubaix. ☎ 03 28 38 93 80
www.pole3d.net

◆ Ecole nationale de Police de Roubaix-Hem 117 rue Joseph Dubar BP 727, 59066 Roubaix Cedex 1. ☎ 03 20 81 71 71
www.interieur.gouv.fr

◆ Ecole nationale supérieure des arts et industries textiles - Roubaix (ENSAIT) 2 allée Louise Victor Champier, 59100 Roubaix Cedex. ☎ 03 20 25 64 64
www.ensait.fr

◆ Ecole supérieure arts appliqués et textile (ESAAT) 539 avenue des Nations Unies, 59100 Roubaix. ☎ 03 20 24 27 77
www.esaat-roubaix.com/

● Ecole supérieure de design et de merchandising (ESDM) - Groupe CEPRECO Roubaix 45 rue André Chénier, 59053 Roubaix Cedex 01. ☎ 03 20 28 29 34
www.esdm-cepreco.fr

● Ecole supérieure de la vente et des achats (ESVA) - Groupe CEPRECO Roubaix 45 avenue André Chénier, 59053 Roubaix Cedex 01. ☎ 03 20 24 23 23
www.esva-cepreco.fr/

◆ Ecole supérieure de management de l'entreprise - groupe EDHEC (ESPEME) 24 rue Gustave Delory, 59057 Roubaix Cedex. ☎ 03 20 15 45 85
www.espeme.com

◆ EDHEC Business School (EDHEC) Campus de Lille, 24 rue Gustave Delory, 59057 Roubaix Cedex 1. ☎ 03 20 15 45 00
www.edhec.com

◆ ESMOD International (ESMOD) 27 boulevard du Général Leclerc, 59100 Roubaix. ☎ 03 20 73 38 04
www.esmod.com

◆ Institut du marketing et du management de la distribution (IMMD) (Université Lille 2) 6 rue de l'Hotel de Ville, 59051 Roubaix Cedex 01. ☎ 03 20 73 08 05
immd.univ-lille2.fr

◆ Institut formation en soins infirmiers de l'établissement public de santé Roubaix (IFSI) 9 rue Henri Bossut, 59100 Roubaix. ☎ 03 20 99 30 61
ifsi.ch-roubaix.fr/

◆ Institut supérieur européen de la mode (ISEM-ESMOD) 27 boulevard du général Leclerc, 59100 Roubaix. ☎ 03 20 73 38 04
www.esmod.com

◆ IUT C de l'université de Lille 2 - Roubaix (Université Lille 2) Rond Point de l'Europe, 59060 Roubaix Cedex 01. ☎ 03 28 33 36 20
iut.univ-lille2.fr/

◆ IUT C de l'université de Lille 2 - Roubaix (Université Lille 2) 25 - 27 rue du Maréchal Foch, 59100 Roubaix. ☎ 03 20 65 95 50
iut.univ-lille2.fr/

◆ Lycée Jean Moulin 49 boulevard du Général de Gaulle, 59051 Roubaix Cedex 01. ☎ 03 20 81 99 20
www.4b.ac-lille.fr/~jmoulinrx

◆ Lycée Jean Rostand 361 Grande Rue, 59057 Roubaix Cedex 01. ☎ 03 20 20 59 30
www.4.ac-lille.fr/~rostand

■ Lycée privé Saint-Martin 54 rue de Lille, 59062 Roubaix Cedex 01. ☎ 03 20 81 98 33
www.lycee-saintmartin59.com

■ Lycée privé Saint-Rémi 10 rue N D des Victoires, 59100 Roubaix. ☎ 03 20 89 41 41
www.saintremi.com

◆ UFR de langues étrangères appliquées (UFR LEA) (Université Lille 3) Ilot Crouy - 14 place Bodart Timal, 59058 Roubaix Cedex 01. ☎ 03 20 41 74 00
www.univ-lille3.fr/fr/ufr-lea/

◆ UFR Développement social, Education, Culture, Communication, Information, Documentation - Départ. INFOCOM (Université Lille 3) Rue Vincent Auriol, 59051 Roubaix Cedex 01. ☎ 03 20 41 74 50
www.univ-lille3.fr/fr/ufr-deccid/infocom

Sains-du-Nord

CFA agricole public du Nord - Antenne de Sains-du-Nord Rue J.B. Lebas, 59177 Sains-du-Nord. ☎ 03 27 59 15 54
www.educagri.fr

Saint-Amand-les-Eaux

◆ Lycée Ernest Couteaux 37 avenue du Collège, 59734 Saint-Amand-les-Eaux Cedex. ☎ 03 27 27 86 87
www.ecouteaux.fr.nf

- ◆ Enseignement public
- Enseignement privé sous contrat
- ◆ Enseignement privé
- Consulaire
- CFA Centre de formation d'apprentis

Saint-André-lez-Lille

◆ Institut formation en soins infirmiers - Centre Daumezon - St André (IFSI) 117 avenue De Lattre de Tassigny, 59350 Saint-André-lez-Lille Cedex. ☎ 03 28 38 51 08
www.formation-sante-nord.fr

Sin-le-Noble

◆ Lycée Arthur Rimbaud 1075 rue Paul Foucaut, 59450 Sin-le-Noble. ☎ 03 27 99 84 84
www.2c.ac-lille.fr/rimbaud

Somain

◆ Lycée Louis Pasteur 151 boulevard Louise Michel, 59490 Somain. ☎ 03 27 86 09 30

CFA régional Saint Louis UFA LP privé Hélène Boucher 17 rue Wilson, 59490 Somain. ☎ 03 27 92 85 51
www.cfasantlouis.fr

Tourcoing

CFA académique Lycée Colbert 2 parvis Jean-Baptiste Colbert BP 620, 59208 Tourcoing Cedex. ☎ 03 20 76 12 00
www.cfa-academie-lille.fr

● CFA chambre de métiers et de l'artisanat de région Nord Pas de Calais - Le Virolois Le Virolois, 78 rue des Piats, 59200 Tourcoing. ☎ 03 20 58 16 50
www.artisanat-npdc.fr

CFA de l'Institut professionnel Saint Louis UFA Lycée Jehanne d'Arc 106 rue de Lille BP 170, 59200 Tourcoing. ☎ 03 20 28 99 25

CAI région Nord-Pas de Calais 357 boulevard Gambetta, 59332 Tourcoing Cedex. ☎ 03 20 94 76 73
www.acmformation.fr

◆ Ecole d'hôtellerie et de tourisme (ESHOTEL) 17 place C et A Roussel, 59200 Tourcoing. ☎ 03 20 70 06 06
www.eshotel.fr

◆ Ecole supérieure d'art du Nord Pas de Calais - Tourcoing (ESA Tourcoing) 36 bis rue des Ursulines, 59200 Tourcoing. ☎ 03 59 63 43 20
www.esa-n.info/

FORMASUP - CFA du Supérieur IUT B (Université Lille 3) 35 rue Sainte-Barbe, 59208 Tourcoing Cedex. ☎ 03 20 76 25 00 / 03 20 76 25 97
www.iut.univ-lille3.fr

■ Institut de formation en soins infirmiers - CRF Tourcoing (IFSI) 39 rue Louis Leloir, 59200 Tourcoing. ☎ 03 20 25 34 03
irfss-nord-pas-de-calais.croix-rouge.fr/

◆ Institut privé de paramédical (IPAM) 17 rue des Ursulines, 59200 Tourcoing. ☎ 03 20 28 58 58
www.ipamformation.fr

◆ IUT B de l'université de Lille 3 (Université Lille 3) 35 rue Sainte-Barbe, 59208 Tourcoing Cedex. ☎ 03 20 76 25 00 / 03 20 76 25 97
www.iut.univ-lille3.fr

◆ Lycée Colbert 2 Parvis Jean-Baptiste Colbert, 59208 Tourcoing Cedex. ☎ 03 20 76 12 00
www.lyceecolbert-tg.org/

◆ Lycée Gambetta 80 boulevard Gambetta, 59208 Tourcoing Cedex. ☎ 03 20 69 90 20
sites.google.com/site/lyceegambettatourcoing/

■ Lycée industriel et commercial privé 27 rue du Dragon, 59202 Tourcoing Cedex. ☎ 03 20 69 93 60
www.liicp.fr

■ Lycée privé Jehanne d'Arc 106 rue de Lille, 59202 Tourcoing Cedex. ☎ 03 20 28 99 20
www.lycee-jehannedarc.com

◆ Lycée Sévigné 151 rue de la Malcense, 59208 Tourcoing Cedex. ☎ 03 20 25 31 43
sevigne-tg.etab.ac-lille.fr/

◆ UFR Humanités - Département arts - Pôle arts plastiques (Université Lille 3) 29-31 rue Leverrier, 59333 Tourcoing Cedex. ☎ 03 20 41 74 90
arts-culture.formation.univ-lille3.fr/artsplastiques/

Valenciennes

◆ Centre d'éducation permanente et de promotion économique et sociale (CEPPES) (Université de Valenciennes) Le Moulin, Rue du faubourg de Paris, 59313 Valenciennes Cedex 09. ☎ 03 27 51 77 50
www.univ-valenciennes.fr/formationcontinue

CFA Académique Lycée professionnel du Hainaut 1 avenue Villars, 59322 Valenciennes Cedex. ☎ 03 27 22 95 95
www.cfa-academie-lille.fr

● CFA chambre de métiers et de l'artisanat de région Nord-Pas de Calais Zone industrielle n° 2, Avenue Marc Lefrancq, 59300 Valenciennes Cedex. ☎ 03 27 21 16 17
www.artisanat-npdc.fr

CFA de l'ADEFA - ACTIF CNT Valenciennes 36 rue de l'Abreuvoir, 59301 Valenciennes Cedex. ☎ 03 27 51 91 91
www.adefa.fr

CAI région Nord-Pas de Calais 89 rue Peclét, 59312 Valenciennes Cedex. ☎ 03 27 45 24 15
www.afpi-acmformation.com

◆ Ecole nationale des techniciens de l'équipement (ENTE) 11 rue de Roubaix, 59305 Valenciennes Cedex. ☎ 03 27 23 73 00
www.ente.equipement.gouv.fr/

◆ Ecole Supérieure d'Art et de Design de Valenciennes (ESAD) 132 avenue du faubourg de Cambrai, 59300 Valenciennes. ☎ 03 27 22 57 59
esad.valenciennes.fr

◆ Ecole nationale supérieure en informatique automatique mécanique énergétique et électronique (ENSIAME) (Université de Valenciennes) Le Mont Houy, 59313 Valenciennes Cedex 09. ☎ 03 27 51 12 02
www.univ-valenciennes.fr/ensiameme

◆ ENSIAME Département FIP (Formation d'Ingénieurs en partenariat) (Université de Valenciennes), Le Mont Houy, 59313 Valenciennes Cedex 09. ☎ 03 27 51 15 39
www.univ-valenciennes.fr/ensiameme

◆ ENSIAME Département FIP FORMASUP CFA du Supérieur (Université de Valenciennes), Le Mont Houy, 59313 Valenciennes Cedex 09. ☎ 03 27 51 15 39
www.univ-valenciennes.fr/ensiameme

◆ Faculté de droit, d'économie et de gestion (FDEG) (Université de Valenciennes) Les Tertiales rue des Cent têtes, 59313 Valenciennes Cedex 09. ☎ 03 27 51 76 00
www.univ-valenciennes.fr/FDEG/

◆ Faculté de droit, d'économie et de gestion (FDEG) Université de Valenciennes CFA de FORMASUP rue des Cent têtes, 59313 Valenciennes. ☎ 03 27 51 76 00
www.univ-valenciennes.fr/FDEG/

◆ Faculté des lettres langues arts et sciences humaines (FLLASH) (Université de Valenciennes) Le Mont Houy, 59313 Valenciennes Cedex 09. ☎ 03 27 51 16 12
www.univ-valenciennes.fr/FLLASH/

◆ Faculté des sciences et des métiers du sport (FSMS) (Université de Valenciennes) Le Mont Houy, 59313 Valenciennes Cedex 09. ☎ 03 27 51 15 92
www.univ-valenciennes.fr/FSMS/

◆ Institut d'administration des entreprises (IAE) (Université de Valenciennes) Les Tertiales rue des Cent têtes, 59313 Valenciennes Cedex 09. ☎ 03 27 51 76 03
www.univ-valenciennes.fr/IAE/

◆ Institut d'administration des entreprises (IAE) FORMASUP CFA du Supérieur (Université de Valenciennes) Les Tertiales rue des Cent têtes, 59313 Valenciennes Cedex 09. ☎ 03 27 51 76 38
www.univ-valenciennes.fr/IAE/

◆ Institut de formation en soins infirmiers Etablissement public de santé (IFSI) Avenue Désandrouin, 59322 Valenciennes Cedex. ☎ 03 27 14 36 36
www.ch-valenciennes.fr

◆ Institut de préparation à l'administration générale (IPAG) (Université de Valenciennes) Rue des Cent Têtes, 59313 Valenciennes Cedex 09. ☎ 03 27 51 76 18
www.univ-valenciennes.fr/ipag

◆ Institut des sciences et techniques de Valenciennes (ISTV) (Université de Valenciennes) Le Mont Houy, 59313 Valenciennes Cedex 09. ☎ 03 27 51 18 05
www.univ-valenciennes.fr/ISTV

■ Institut régional du travail social - Valenciennes (IRTS) Site Hainaut-Cambrésis, 35 rue Ernest Macarez, 59300 Valenciennes. ☎ 03 27 42 40 97
www.irtsnpdc.fr

● Institut supérieur de design (ISD) 132 avenue du Faubourg de Cambrai, 59301 Valenciennes Cedex. ☎ 03 27 51 33 33
design-valenciennes.com

◆ IUT de Valenciennes (Université de Valenciennes) Le Mont Houy, 59313 Valenciennes Cedex 09. ☎ 03 27 51 12 52
www.univ-valenciennes.fr/IUT/

◆ IUT de Valenciennes FORMASUP CFA du Supérieur (Université de Valenciennes) Le Mont Houy, 59313 Valenciennes Cedex 09. ☎ 03 27 51 11 93
www.univ-valenciennes.fr/etudiant/apprentissage/index

◆ Lycée de l'Escaut 1 avenue de Saint Amand, 59305 Valenciennes Cedex. ☎ 03 27 22 11 11
www.5.ac-lille.fr/~escautv/

◆ Lycée du Hainaut 1 avenue Villars, 59322 Valenciennes Cedex. ☎ 03 27 22 95 95
www.lycee-hainaut.net

◆ Lycée Henri Wallon 16 place de la République, 59322 Valenciennes Cedex. ☎ 03 27 19 30 40
www.5.ac-lille.fr/~wallontertiaires/index.php

■ Lycée polyvalent privé Dampierre 85 avenue de Denain, 59326 Valenciennes Cedex. ☎ 03 27 22 70 00
www.valarep.fr

■ Lycée polyvalent privé la Sagesse 40 rue de Mons, 59306 Valenciennes Cedex. ☎ 03 27 46 27 33
www.lasagesse-vals.com

◆ Lycée professionnel du Hainaut 1 avenue Villars, 59322 Valenciennes Cedex. ☎ 03 27 22 95 95
www.lycee-hainaut.net

◆ Lycée Watteau 20 boulevard Pater, 59307 Valenciennes Cedex. ☎ 03 27 28 27 00
www.lycee-antoine-watteau.fr

◆ SUPINFO - Ecole supérieure d'informatique (SUPINFO) 98 rue du Rempart, 59300 Valenciennes. ☎ 01 53 35 97 00
www.supinfo.com/valenciennes

Université de Valenciennes ISTV3 FORMASUP CFA du Supérieur Le Mont Houy, 59313 Valenciennes Cedex 09. ☎ 03 27 51 18 52
www.univ-valenciennes.fr/etudiant/apprentissage/index

Villeneuve-d'Ascq

◆ **Centre université économie d'éducation permanente (CUEEP)** (Université Lille 1) Cité scientifique - Bâtiments B516 et B8, 59655 Villeneuve-d'Ascq Cedex. ☎ 03 20 43 32 00 cueep.univ-lille1.fr

CFA académique du LP Dinah
Derycke 365 rue Jules Guesde, 59665 Villeneuve-d'Ascq. ☎ 03 20 19 66 76 www.cfa-academique-lille.fr

CFA des métiers de la banque et de la finance - ASSIFA (ASSIFA)
Immeuble Mercury, 30 Place Salvador Allende, 59491 Villeneuve-d'Ascq. ☎ 03 20 14 97 61 www.banque-apprentissage.com

CFA des métiers du sport et de l'animation Losc Lille Métropole (CREPS)
Stadium Lille Métropole Parc officiel C, 30 avenue de la Châtellerie, 59491 Villeneuve-d'Ascq. ☎ 03 20 19 05 80 www.creps-wattignies.jeunesse-sports.gouv.fr

CFA des métiers du transport et de la logistique
Rue John Hadley, 59650 Villeneuve-d'Ascq. ☎ 03 28 76 96 60

CFA de la Pharmacie
49 avenue du Pont de Bois, 59665 Villeneuve-d'Ascq. ☎ 03 20 59 17 17 www.arcpop.org

◆ **Ecole centrale de Lille (EC LILLE)**
Cité scientifique, 59651 Villeneuve-d'Ascq Cedex. ☎ 03 20 33 53 53 www.ec-lille.fr

❖ **Ecole internationale transport et logistique-groupe PROMOTRANS (Sup de Log)**
La Haute Borne, Espace John Hadley, 59650 Villeneuve-d'Ascq. ☎ 03 28 76 96 60 www.promotrans.fr

◆ **Ecole nationale supérieure d'architecture et de paysage de Lille (ENSAPL)**
2 rue Verte Qu. Hôtel de ville, 59650 Villeneuve-d'Ascq. ☎ 03 20 61 95 50/03 20 61 95 54 www.lille.archi.fr

◆ **Ecole nationale supérieure de chimie de Lille (ENSCL)** (Université Lille 1) avenue Mendeleïev, Cité Scientifique bâtiment C7, 59652 Villeneuve-d'Ascq Cedex. ☎ 03 20 43 41 24 www.enscl-lille.fr

◆ **Ecole polytechnique universitaire de l'université Lille1 (Polytech Lille)** (Université Lille 1) avenue Paul Langevin, Cité Scientifique, 59655 Villeneuve-d'Ascq Cedex. ☎ 03 28 76 73 00 www.polytech-lille.fr

❖ **Ecole privée de coiffure et d'esthétique Académie de beauté**
25 rue de la Vague, 59491 Villeneuve-d'Ascq. ☎ 03 20 41 30 00 www.academiebeaute.fr/

◆ **Faculté des sciences économiques et sociales** (Université Lille 1) Cité Scientifique - Bâtiments SH2 et

SH3, 59655 Villeneuve-d'Ascq Cedex. ☎ 03 20 43 66 39 ecoso.univ-lille1.fr

FORMASUP - CFA du Supérieur - ASSIFA (Université Lille 2) 30, Place Salvador Allende, Immeuble Mercury, 59650 Villeneuve-d'Ascq. ☎ 03 20 14 97 60 www.banque-apprentissage.com

◆ **Institut technologique européen d'entrepreneuriat et de management (ITEEM)**
rue de Tieléni Cité scientifique, 59651 Villeneuve-d'Ascq Cedex. ☎ 03 20 33 53 91 iteem.ec-lille.fr

◆ **IUT A Lille 1** (Université Lille 1) Boulevard Paul Langevin, 59653 Villeneuve-d'Ascq Cedex. ☎ 03 59 63 21 00 ou 04 www.iut.univ-lille1.fr

◆ **IUT A Lille 1** (Université Lille 1) Cité scientifique, Bâtiment SH3, 59653 Villeneuve-d'Ascq. ☎ 03 28 77 84 70 www.iut.univ-lille1.fr

◆ **IUT A Lille 1** (Université Lille 1) Lieu dit le Recueil, Rue de la Recherche, 59650 Villeneuve-d'Ascq. ☎ 03 20 67 73 10 www.iut.univ-lille1.fr

◆ **Lycée professionnel Dinah Derycke**
365 rue Jules Guesde, 59658 Villeneuve-d'Ascq Cedex. ☎ 03 20 19 66 76

◆ **Lycée Raymond Queneau**
Place Léon Blum Pont-de-Bois, 59650 Villeneuve-d'Ascq. ☎ 03 20 43 26 26 www.lycee-queneau.fr

❖ **Réseau des instituts supérieurs de l'entreprise Villeneuve d'Ascq (RISE)**
Imm. Le Métropole - 20 place Salvatore Allende, 59650 Villeneuve-d'Ascq. ☎ 03 20 34 35 36 www.risefrance.com

◆ **TELECOM Lille1** (Université Lille 1) Cité scientifique, Rue Guglielmo Marconi, 59653 Villeneuve-d'Ascq Cedex. ☎ 03 20 33 55 77 www.telecom-lille1.eu

◆ **UFR de biologie** (Université Lille 1) Cité Scientifique Bâtiment SN3, 59655 Villeneuve-d'Ascq Cedex. ☎ 03 20 43 40 87 ufrbio.univ-lille1.fr

◆ **UFR de chimie** (Université Lille 1) Cité scientifique bâtiment C1, 59655 Villeneuve-d'Ascq Cedex. ☎ 03 20 43 45 68 chimie.univ-lille1.fr

◆ **UFR de géographie et d'aménagement** (Université Lille 1) Bâtiment géographie - Cité Scientifique, Avenue Paul Langevin, 59655 Villeneuve-d'Ascq Cedex. ☎ 03 20 43 46 82 geographie.univ-lille1.fr

◆ **UFR de mathématiques** (Université Lille 1) Cité Scientifique - Bâtiment M2, 59655 Villeneuve-d'Ascq Cedex. ☎ 03 20 43 42 34 ufr-math.univ-lille1.fr/

◆ **UFR de mathématiques, informatique, management, économie (MIME)** (Université Lille III) Rue du

Barreau, Domaine universitaire du Pont de Bois, 59653 Villeneuve-d'Ascq Cedex. ☎ 03 20 41 61 70 www.univ-lille3.fr/fr/ufr-mime

◆ **UFR de physique** (Université Lille 1) Cité Scientifique Bâtiment P5, 59491 Villeneuve-d'Ascq Cedex. ☎ 03 20 43 47 72 physique.univ-lille1.fr

◆ **UFR de psychologie** (Université Lille 3) Rue du Barreau, Domaine universitaire du Pont de Bois, 59653 Villeneuve-d'Ascq Cedex. ☎ 03 20 41 63 68 www.univ-lille3.fr/fr/universite/composantes-formation/psychologie

◆ **UFR DECCID* - Département Sciences de l'éducation** (Université Lille 3) Rue du Barreau, Domaine universitaire du Pont de Bois, 59653 Villeneuve-d'Ascq Cedex. ☎ 03 20 41 64 79 www.univ-lille3.fr/fr/ufr-deccid/scienceseducation/

◆ **UFR DECCID* - Département Sciences de l'information et du document (SID)** (Université Lille 3) rue du Barreau, Domaine universitaire du Pont de Bois, 59653 Villeneuve-d'Ascq Cedex. ☎ 03 20 41 62 30 www.univ-lille3.fr/ufr-deccid/sid/

◆ **UFR DECCID* - Département Sociologie et développement social** (Université Lille 3) Domaine universitaire du Pont de Bois, 59491 Villeneuve-d'Ascq Cedex. ☎ 03 20 41 66 78 www.univ-lille3.fr/ufr-deccid/sds/

◆ **UFR des sciences de la terre** (Université Lille 1) Cité scientifique bâtiment SN5, 59655 Villeneuve-d'Ascq Cedex. ☎ 03 20 43 41 54 sciences-de-la-terre.univ-lille1.fr/

◆ **UFR DECCID* Département culture** (Université Lille 3) Domaine universitaire du Pont de Bois, 59491 Villeneuve-d'Ascq Cedex. ☎ 03 20 41 62 30 www.univ-lille3.fr/ufr-deccid/culture/

◆ **UFR d'informatique électronique électrotechnique et automatique (IEEA)** (Université Lille 1) Cité Scientifique - Bâtiment P4, 59655 Villeneuve-d'Ascq Cedex. ☎ 03 20 43 48 28 ieea.univ-lille1.fr

◆ **UFR Humanités - Département Arts** (Université Lille 3) rue du Barreau, Domaine universitaire du Pont de Bois, 59653 Villeneuve-d'Ascq CEDEX. ☎ 03 20 41 63 25 / 03 20 41 63 27 www.univ-lille3.fr/ufr-humanites/arts/

◆ **UFR Humanités - Département langues et cultures antiques** (Université Lille 3) rue du Barreau, Domaine universitaire du Pont de Bois, 59653 Villeneuve-d'Ascq Cedex. ☎ 03 20 41 61 14 / 03 20 41 60 52 www.univ-lille3.fr/ufr-humanites/lca/

◆ **UFR Humanités - Département Lettres modernes** (Université Lille 3) rue du Barreau, Domaine universitaire du Pont de Bois, 59653 Villeneuve-d'Ascq Cedex. ☎ 03 20 41 69 50 www.univ-lille3.fr/ufr-humanites/lettres-modernes

◆ **UFR Humanités - Département Philosophie** (Université Lille 3) Rue du Barreau, Domaine universitaire du Pont de Bois, 59653 Villeneuve-d'Ascq Cedex. ☎ 03 20 41 62 88 www.univ-lille3.fr/ufr-humanites/philosophie

◆ **UFR Humanités - Département Sciences du langage** (Université Lille 3) Domaine universitaire du Pont de Bois, 59491 Villeneuve-d'Ascq Cedex. ☎ 03 20 41 60 52 www.univ-lille3.fr/ufr-humanites/sciences-langage/

◆ **UFR langues, littératures et civilisations étrangères (LLCE) - Département Anglais (Angellier)** (Université Lille 3) rue du Barreau, Domaine universitaire du Pont de Bois, 59653 Villeneuve-d'Ascq Cedex. ☎ 03 20 41 62 65 www.univ-lille3.fr/fr/universite/composantes-formation/angellier

◆ **UFR LLCE - Département d'études romanes, slaves et orientales** (Université Lille 3) rue du Barreau, Domaine universitaire du Pont de Bois, 59653 Villeneuve-d'Ascq Cedex. ☎ 03 20 41 62 84 www.univ-lille3.fr/fr/universite/composantes-formation/erso

◆ **UFR LLCE - Département études germaniques et scandinaves** (Université Lille 3) rue du Barreau, Domaine universitaire du Pont de Bois, 59653 Villeneuve-d'Ascq Cedex. ☎ 03 20 41 62 61 www.univ-lille3.fr/fr/universite/composantes-formation/germaniques-scandinaves

◆ **UFR Sciences historiques artistiques et politiques** (Université Lille 3) Rue du Barreau, Domaine universitaire du Pont de Bois, 59653 Villeneuve-d'Ascq Cedex. ☎ 03 20 41 63 40 www.univ-lille3.fr/fr/ufr-histoire

Wasquehal

CFA des métiers du transport et de la logistique
45 rue Harald Stambach, 59442 Wasquehal Cedex. ☎ 03 20 81 91 91

* DECCID : Développement social, éducation, culture, communication, information, documentation

- ◆ Enseignement public
- Enseignement privé sous contrat
- ❖ Enseignement privé
- Consulaire
- CFA Centre de formation d'apprentis

♦ Institut supérieur transport et logistique internationale - Groupe AFT-IFTIM (ISTELI) 156 rue Léon-Jouhaux, 59447 Wasquehal Cedex.
☎ 03 20 66 89 90
www.istelilille.com

♦ Lycée professionnel Jacques-Yves Cousteau 27 rue Pasteur, 59444 Wasquehal. ☎ 03 20 72 37 59
www.2c.ac-lille.fr/cousteau-wasquehal/

Wattignies

♦ Centre régional d'éducation populaire et de sport Nord-Pas-de-Calais (CREPS) 11 rue de l'Yser, 59635 Wattignies Cedex. ☎ 03 20 62 08 10
www.creps-wattignies.jeunesse-sports.gouv.fr

CFA des métiers du sport et de l'animation CREPS (CREPS) 11 rue de l'Yser, 59635 Wattignies Cedex. ☎ 03 20 62 08 10
www.creps-wattignies.jeunesse-sports.gouv.fr

Wattrelos

♦ Lycée polyvalent Emile Zola 174 rue de la Baillerie, 59391 Wattrelos Cedex. ☎ 03 20 99 93 40
www4.ac-lille.fr/~zola/

CFA académique Lycée professionnel Alain Savary Rue Alain Savary, 59391 Wattrelos Cedex. ☎ 03 20 82 30 79
www.cfa-academie-lille.fr

Waziers

♦ Lycée professionnel Paul Langevin Rue Paul Langevin, 59119 Waziers Cedex. ☎ 03 27 94 30 70
www4b.ac-lille.fr/~langevinwaziers

A partir de février 2013
Visites et réservations immédiates

ClubEtudiant RÉSIDENCES ÉTUDIANTES



Résidence étudiante CITY ÉTUDES

Proximité Université et centre ville

- studios meublés
- ALS
- possibilité avance ALS**
- règlement fractionné du dépôt de garantie et des frais de dossier
- surveillance, laverie*

DÉSENGAGEMENT possible sans frais en cas d'échec au bac

Renseignements : 14 rue Jean Bernier 59300 Valenciennes - 03.27.22.25.10



Disponibilité toute l'année

à partir de
223€
ALS déduite



RÉSIDENCES et SERVICES ÉTUDIANTS

*Tous droits réservés. Equipements optiques soumis aux réservations. ** Sans avance de capital.

Demandez votre dossier d'inscription sur www.clubetudiant.com

Réseau national, contact : 04 78 69 63 63 (prix d'un appel local)



62 Pas de Calais

Aire-sur-la-Lys

CFA régional de Genech Lycée Sainte-Marie 52 rue d'Isbergues, 62120 Aire-sur-la-Lys. ☎ 03 21 39 01 63
www.cfa-genech.fr

■ **Lycée d'enseignement agricole privé Sainte-Marie** 52 rue d'Isbergues, 62120 Aire-sur-la-Lys. ☎ 03 21 39 01 63
www.lycee-sainte-marie.org

◆ **Lycée polyvalent Vauban** 1 rue de Bretagne, 62120 Aire-sur-la-Lys. ☎ 03 21 95 45 80
www.lyceevauban.net

Arras

■ **Centre de formation AFERTES Arras (AFERTES)** 5 rue Paul Perrin, 62004 Arras Cedex. ☎ 03 21 60 40 00
www.afertes.org

CFA Académique du Lycée Gambetta Carnot 25 boulevard Carnot, 62022 Arras Cedex. ☎ 03 21 71 04 03
www.cfa-academie-lille.fr

CFA Académique du Lycée professionnel Jacques le Caron 61 avenue de l'Hippodrome, 62000 Arras. ☎ 03 21 71 17 46
www.cfa-academie-lille.fr

● **CFA chambre de métiers et de l'artisanat de région Nord Pas de Calais** 7 rue Eiffel, 62008 Arras Cedex. ☎ 03 21 21 30 80
www.artisanat-npdc.fr

CFA de l'ADEFA - CESI (ADEFA) 7 rue Diderot, 62000 Arras. ☎ 03 21 51 81 65
www.adefa.fr

CFA des métiers du transport et de la logistique (AGAT) Rue Geiger - ZI Est, 62000 Arras. ☎ 03 21 60 63 50

CFA régional Saint Louis UFA Baudimont Saint-Charles 17 rue Saint Maurice, 62008 Arras Cedex. ☎ 03 21 16 89 20
www.bscv.fr

❖ **Ecole européenne d'esthétique** 114 rue Saint-Aubert, 62000 Arras. ☎ 03 21 71 39 69
www.esthetique-ecole.fr

❖ **Ecole privée des sciences informatiques (EPSI)** 23-25 rue du Dépôt, 62000 Arras. ☎ 03 21 71 33 34
www.epsi.fr

❖ **Ecole supérieure d'informatique du CESI (EXIA)** 7 rue Diderot, 62000 Arras. ☎ 03 21 51 67 18
www.exia.cesi.fr

❖ **EI-CESI Nord Ecole d'Ingénieurs du CESI centre d'Arras (EI-CESI Nord)** 7 rue Diderot, 62000 Arras. ☎ 03 21 51 67 18
www.eicesi.fr

◆ **IFSI - Centre Hospitalier d'Arras (IFSI)** 6 rue Emile Didier, 62000 Arras. ☎ 03 21 21 10 64

■ **Institut de formation en soins infirmiers de la CRF Arras (IFSI)** 3 rue de l'Origan - Parc des Bonnettes, 62000 Arras. ☎ 03 21 21 25 10

irfss-npdc.croix-rouge.fr/Annuaire-des-sites-de-formation/IFSI-ARRAS

■ **Institut régional de travail social IRTS - Arras (IRTS)** 5 rue Maurice Schumann, 62031 Arras Cedex. ☎ 03 21 24 09 09
www.irtsnpdc.fr

◆ **Lycée Gambetta Carnot** 25 boulevard Carnot, 62022 Arras Cedex. ☎ 03 21 21 34 80
lycee.gambetta.arras.free.fr

◆ **Lycée polyvalent Guy Mollet** 57 rue Bocquet Flochel, 62022 Arras Cedex. ☎ 03 21 21 49 50
www.lgmarras.org

■ **Lycée privé Baudimont Saint-Charles** 17 rue Saint Maurice, 62008 Arras Cedex. ☎ 03 21 16 18 00
www.bscv.fr

◆ **Lycée professionnel Alain Savary** 14 avenue J. Zay, 62022 Arras Cedex. ☎ 03 21 23 83 83

◆ **Lycée professionnel Jacques le Caron** 61 avenue de l'Hippodrome, 62000 Arras. ☎ 03 21 21 50 00
lycee-lecaron.fr

◆ **Lycée professionnel Jules Ferry** 20 avenue Jean Zay, 62022 Arras Cedex. ☎ 03 21 51 95 50
www5.ac-lille.fr/~jferryarras/

◆ **Lycée Robespierre** Avenue des Fusillés, 62022 Arras Cedex. ☎ 03 21 16 14 20
robespierre.free.fr

◆ **UFR de lettres et arts (Université d'Artois)** 9 rue du Temple, 62030 Arras Cedex. ☎ 03 21 60 37 25 / 03 21 60 37 23
www.univ-artois.fr/l-universite/composantes-de-formation/lettres-arts

◆ **UFR d'économie, gestion, administration et sciences sociales (UFR EGASS)** (Université d'Artois) 9 rue du Temple, 62030 Arras Cedex. ☎ 03 21 60 37 62 ou 03 21 60 49 47
www.univ-artois.fr/l-universite/composantes-de-formation/economie-gestion-administration-et-sciences-sociales

◆ **UFR d'histoire et géographie (Université d'Artois)** 9 rue du Temple, 62030 Arras Cedex. ☎ 03 21 60 38 38 / 03 21 60 49 48
www.univ-artois.fr/l-universite/composantes-de-formation/histoire-et-geographie

◆ **UFR Langues étrangères (Université d'Artois)** 9 rue du Temple, 62030 Arras Cedex. ☎ 03 21 60 38 29 ou 03 21 60 38 98

www.univ-artois.fr/l-universite/composantes-de-formation/langues-et-civilisations-etrangeres

■ **Université compagnonnique d'apprentissage Nord-Pas de Calais** 23 avenue Michonneau, 62000 Arras. ☎ 03 21 48 23 88
www.universitedescompagnons.org

Auchel

CFA de l'ADEFA - LP Degrugillier 1 boulevard Basly, 62260 Auchel Cedex. ☎ 03 21 61 48 88
www2c.ac-lille.fr/degrugillier

Avion

❖ **École européenne supérieure en travail social - Avion (EESTS)** Z. A. L. Fosse 7, 62210 Avion. ☎ 03 20 93 70 16
www.eests.org

Bapaume

CFA régional de Genech Institut agricole Saint Eloi 36 rue Marcellin Gaudfroy, 62450 Bapaume Cedex. ☎ 03 21 07 14 20
www.cfa-genech.fr

■ **Institut agricole Saint Eloi - LEAP** 36 rue Marcellin Gaudfroy, 62450 Bapaume Cedex. ☎ 03 21 07 14 20
www.institutsainteloibapaume.fr

Berck

■ **Institut de formation en ergothérapie Berck (Ifergo Berck)** Avenue du Phare, 62602 Berck Cedex. ☎ 03 21 84 86 39
ifergo-berck.com

■ **Institut de formation en masso-kinésithérapie de Berck sur mer (IFMK)** Avenue du Phare, 62602 Berck Cedex. ☎ 03 21 09 15 68
www.ifmkberck.com

◆ **Institut formation en soins infirmiers Syndicat inter-hospitalier Berck (IFSI)** 4 rue de l'ancien calvaire, 62604 Berck Cedex. ☎ 03 21 09 05 47
www.ifsi-berck.fr

■ **Institut régional du travail social (IRTS)** rue du Docteur Ménard, 62604 Berck Cedex. ☎ 03 21 89 97 00
www.irtsnpdc.fr

◆ **Lycée Jan Lavezzari** 15 Avenue du Phare, 62602 Berck Cedex. ☎ 03 21 09 20 18
www2c.ac-lille.fr/jlavezzari

Béthune

CFA Académique du Lycée André Malraux 314 rue Jules Massenet, 62408 Béthune Cedex. ☎ 03 21 64 61 61
www.cfa-academie-lille.fr

CFA Académique du Lycée Louis Blaringhem Boulevard Victor Hugo, 62408 Béthune Cedex. ☎ 03 21 64 48 67
www.cfa-academie-lille.fr

◆ **Faculté des sciences appliquées (FSA)** (Université d'Artois) Technoparc Futura, 62400 Béthune. ☎ 03 21 64 71 23
www.univ-artois.fr/l-universite/composantes-de-formation/sciences-appliquees

FORMASUP CFA du Supérieur IUT de Béthune (Université d'Artois) 1230 rue de l'université, 62408 Béthune Cedex. ☎ 03 21 63 23 00
www.iutbethune.org

■ **Institut de formation en soins infirmiers de la Croix-Rouge française Béthune (IFSI)** 1127 avenue Winston Churchill, 62400 Béthune. ☎ 03 21 01 26 79

irfss-nord-pas-de-calais.croix-rouge.fr/

◆ **IUT de Béthune** (Université d'Artois) 1230 rue de l'université, 62408 Béthune Cedex. ☎ 03 21 63 23 08
www.iutbethune.org

◆ **Lycée André Malraux** 314 rue Jules Massenet, 62408 Béthune Cedex. ☎ 03 21 64 61 61
www2c.ac-lille.fr/malraux-bethune

◆ **Lycée Louis Blaringhem** Boulevard Victor Hugo, 62408 Béthune Cedex. ☎ 03 21 64 48 60
www4.ac-lille.fr/~blaringhem/

Beuvry

CFA Académique du Lycée polyvalent Marguerite Yourcenar 68 rue Antoine de Saint-Exupéry, 62660 Beuvry. ☎ 03 21 64 51 00
www.cfa-academie-lille.fr

◆ **Lycée polyvalent Marguerite Yourcenar** 68 rue Antoine de Saint-Exupéry, 62660 Beuvry. ☎ 03 21 64 51 00
www.lycee-yourcenar-62.fr

- ◆ Enseignement public
- Enseignement privé sous contrat
- ❖ Enseignement privé
- Consulaire
- CFA Centre de formation d'apprentis

Boulogne-sur-Mer

- ◆ Centre de gestion universitaire Saint-Louis (Université du Littoral) 21 rue Saint Louis, 62327 Boulogne-sur-Mer. ☎ 03 21 99 41 00 www.univ-littoral.fr
- ◆ Centre universitaire Capécure (Université du Littoral) Quai Masset - Bassin Napoléon, 62327 Boulogne-sur-Mer Cedex. ☎ 03 21 99 45 00 www.univ-littoral.fr
- ◆ Centre universitaire du musée (Université du Littoral) 34 Grande rue, 62321 Boulogne-sur-Mer. ☎ 03 21 99 43 00 www.univ-littoral.fr
- ◆ Centre universitaire économie éducation permanente (CUEEP) (Université du Littoral) Quai Masset - Bassin Napoléon, 62327 Boulogne-sur-Mer Cedex. ☎ 03 21 99 45 40 www.univ-littoral.fr
- CFA académique du Lycée Polyvalent Edouard Branly 2 rue de la Porte Gayole, 62321 Boulogne-sur-Mer Cedex. ☎ 03 21 99 68 00 www.cfa-academie-lille.fr
- ◆ Institut de formation en soins infirmiers de Etab. public de santé Boulogne sur mer (IFSI) rue Jacques Monod, 62321 Boulogne-sur-Mer. ☎ 03 21 99 30 61 www.ch-boulogne.fr/index.php?id=221
- ◆ IUT de Boulogne (Université du Littoral) Quai Masset - Bassin napoléon, 62327 Boulogne-sur-Mer Cedex. ☎ 03 21 99 45 02 www.univ-littoral.fr
- ◆ Lycée Mariette 69 rue Beaufort, 62321 Boulogne-sur-Mer Cedex. ☎ 03 21 10 66 66 www.4b.ac-lille.fr/~mariette.boulogne/index.php
- ◆ Lycée Polyvalent Edouard Branly 2 rue de la Porte Gayole, 62321 Boulogne-sur-Mer Cedex. ☎ 03 21 99 68 00 www.4b.ac-lille.fr/~branlyboulogne/

Bruay-la-Buissière

- CFA Académique du Lycée professionnel des travaux publics 1409 rue d'Aire, 62702 Bruay-la-Buissière Cedex. ☎ 03 21 62 40 50 www.cfa-academie-lille.fr
- ◆ Lycée polyvalent Carnot 1 rue Sadi Carnot, 62701 Bruay-la-Buissière Cedex. ☎ 03 21 64 65 00 www.2c.ac-lille.fr/carnot%2DBruay/
- ◆ Lycée professionnel des travaux publics 1409 rue d'Aire, 62702 Bruay-la-Buissière Cedex. ☎ 03 21 62 40 50 www.2.ac-lille.fr/lpt%2DBruay/

Calais

- ◆ Centre de gestion universitaire de la Mi-Voix (Université du Littoral) Bâtiment H. poincaré, 50 rue Ferdinand Buisson, 62228 Calais Cedex. ☎ 03 21 46 36 00 www.univ-littoral.fr

- ◆ Centre universitaire économie éducation permanente (CUEEP) (Université du Littoral) rue Ferdinand Buisson, 62228 Calais Cedex. ☎ 03 21 46 55 20 www.univ-littoral.fr

CFA académique du Lycée polyvalent Léonard de Vinci (LYCEE HQE) Rue du Pasteur Martin Luther King, 62228 Calais Cedex. ☎ 03 21 19 07 21 www.cfa-academie-lille.fr

- ◆ Ecole d'ingénieurs du Littoral Côte d'Opale (EIL CO) (Université du Littoral) 50 rue Ferdinand Buisson, 62228 Calais. ☎ 03 21 17 10 05 www.eilco.fr

FORMASUP CFA du Supérieur IUT de Calais (Université du Littoral) Rue Louis David, 62228 Calais. ☎ 03 21 19 06 00 www.univ-littoral.fr

- Institut de formation en soins infirmiers de la Croix-Rouge française Calais (IFSI) avenue Pierre de Coubertin, 62100 Calais. ☎ 03 21 96 79 36 www.touslesifsi.info/ifsi-calais.html

- ◆ IUT de Calais (Université du Littoral) Rue Louis David, 62228 Calais. ☎ 03 21 19 06 00 www.univ-littoral.fr

- ◆ Lycée Pierre de Coubertin 320 boulevard du 8 Mai, 62225 Calais Cedex. ☎ 03 21 46 88 00 www.lyceecoubertin.net

- ◆ Lycée polyvalent Léonard de Vinci (LYCEE HQE) Rue du Pasteur Martin Luther King, 62228 Calais Cedex. ☎ 03 21 19 07 21 www.4.ac-lille.fr/~vincicalais/

- Lycée privé Saint-Pierre 72 rue Arago, 62100 Calais. ☎ 03 21 85 65 64 www.saintpierreocalais.fr/
- ◆ Lycée Sophie Berthelot 224 boulevard Gambetta, 62104 Calais Cedex. ☎ 03 21 19 77 77 www.4.ac-lille.fr/~bcalais/

Carvin

- ◆ Lycée Diderot Esplanade Alfred Pagnet, 62211 Carvin Cedex. ☎ 03 21 08 83 40 www.4b.ac-lille.fr/~diderotcarvin

Coulogne

CFA régional de Genech Route Nationale 43, 62137 Coulogne. ☎ 03 21 46 14 66 www.cfa-genech.fr

- Lycée d'enseignement agricole privé Saint Joseph Route Départementale 943, 62137 Coulogne. ☎ 03 21 46 14 60 www.lyceedeCoulogne.fr

Guines

CFA régional Saint Louis UFA Jean Bosco 19 Place du Maréchal Foch, 62340 Guines. ☎ 03 21 35 34 73 www.cfasaintlouis.fr

Hénin-Beaumont

CFA académique Lycée professionnel Henri Senez boulevard Darchicourt BP 105, 62252 Hénin-Beaumont Cedex. ☎ 03 21 77 35 99 www.cfa-academie-lille.fr

CFA académique Lycée professionnel Pasteur 800 rue Léon Blum, 62251 Hénin-Beaumont Cedex. ☎ 03 21 08 86 00 www.cfa-academie-lille.fr

- ◆ Lycée Fernand Darchicourt 211 rue René Cassin, 62251 Hénin-Beaumont Cedex. ☎ 03 21 08 74 30 cvi.lycee-darchicourt.org/

◆ Lycée Louis Pasteur 800 rue Léon Blum, 62251 Hénin-Beaumont Cedex. ☎ 03 21 08 86 00 www.2.ac-lille.fr/pasteur-henin/

Hesdigneul-les-Boulogne

BTP CFA Nord Pas de Calais 23 rue du Pont de Briques, 62360 Hesdigneul-les-Boulogne. ☎ 03 21 10 38 38 www.afobat.com

Le Touquet-Paris-Plage

- ◆ Lycée polyvalent hôtelier Avenue du Château, 62520 Le Touquet-Paris-Plage. ☎ 03 21 05 04 00 www.2c.ac-lille.fr/letouquet/

Lens

CFA académique Lycée professionnel Auguste Béhal 6 rue Paul Eluard, 62300 Lens. ☎ 03 21 14 21 14 www.cfa-academie-lille.fr

- CFA des Métiers de la Vente et du Tertiaire - SIADEP (SIADEP) Rue Marcel Sembat, 62301 Lens Cedex. ☎ 03 21 79 42 42 www.cfa-siadep.fr/

- ◆ Faculté des sciences Jean Perrin (Université d'Artois) Rue Jean Souvraz - SP 18, 62307 Lens Cedex. ☎ 03 21 79 17 44 www.univ-artois.fr/l-universite/composantes-de-formation/sciences

FORMASUP CFA du Supérieur IUT de Lens (Université d'Artois) Rue de l'université - SP 16, 62307 Lens Cedex. ☎ 03 21 79 32 59 www.iut-lens.univ-artois.fr

- Groupe SIADEP-INCP (Institut National de Commercialisation de la Parfumerie) Rue Marcel Sembat, 62301 Lens Cedex. ☎ 03 21 79 42 42 www.incp-siadep.fr

- Institut de formation en soins infirmiers de la Croix-Rouge française - Lens (IFSI) rue de Fécamp, 62300 Lens. ☎ 03 60 12 82 30 irfss-nord-pas-de-calais.croix-rouge.fr

- ◆ Institut de génie informatique et industriel (IG2I) 13 rue Jean Souvraz, 62300 Lens. ☎ 03 21 74 85 85 www.ig2i.fr

- ◆ IUT de Lens (Université d'Artois) Rue de l'université - SP 16, 62307 Lens Cedex. ☎ 03 21 79 32 32 ou 03 21 79 32 34 www.iut-lens.univ-artois.fr

- ◆ Lycée Auguste Behal 6 rue Paul Eluard, 62300 Lens. ☎ 03 21 14 21 14 www.4.ac-lille.fr/~behallens

- ◆ Lycée Condorcet 25 rue Etienne Dolet, 62303 Lens Cedex. ☎ 03 21 79 35 44 www.4b.ac-lille.fr/~condorcetlens

- Lycée privé Saint-Paul 38 route de la Bassée, 62301 Lens Cedex. ☎ 03 21 13 56 10 www.lyceestpaul-lens.fr/

- ◆ Lycée professionnel Maximilien de Robespierre 96 Rue Léon Blum, 62307 Lens Cedex. ☎ 03 21 08 12 00 www.4.ac-lille.fr/~robespierreilens/

Liévin

- ◆ Faculté des sports et de l'éducation physique (UFR STAPS) (Université d'Artois) Chemin du Marquage, 62800 Liévin. ☎ 03 21 45 85 00 www.univ-artois.fr/l-universite/composantes-de-formation/staps

- ◆ Lycée Henri Darras Chemin des Manufactures, 62803 Liévin Cedex. ☎ 03 21 72 65 65 www.lyceedarras.com

Lillers

- ◆ Lycée Anatole France 64 boulevard de Paris, 62190 Lillers. ☎ 03 21 54 69 90 www.5.ac-lille.fr/~afrancelillers/

Longuenesse

- ◆ Centre de gestion universitaire Descartes (Université du Littoral) Avenue Descartes, 62968 Longuenesse Cedex. ☎ 03 21 38 87 00 www.univ-littoral.fr

CFA académique du Lycée Blaise Pascal cité scolaire Rue Roger Salengro, 62967 Longuenesse Cedex. ☎ 03 21 98 28 66 www.cfa-academie-lille.fr

- ◆ Ecole d'ingénieurs du Littoral Côte d'Opale (EIL CO) (Université du Littoral) La Malassise, 62968 Longuenesse Cedex. ☎ 03 21 38 85 10 www.eilco.fr

- ◆ Institut supérieur de commerce international de Dunkerque - Côte d'Opale (ISCID - CO) (Université du Littoral) chemin de la malassise, 62967 Longuenesse Cedex. ☎ 03 21 38 85 20 www.esqip.fr

◆ IUT de St Omer (Université du Littoral) Avenue Descartes, 62968 Longuenesse Cedex. ☎ 03 21 38 87 00
www.univ-littoral.fr

◆ Lycée Blaise Pascal cité scolaire Rue Roger Salengro, 62967 Longuenesse Cedex. ☎ 03 21 98 28 66
www5.ac-lille.fr/~longuenesse

Lumbres

CFA académique du Lycée professionnel Bernard Chochoy Rue Marx Dormoy, 62380 Lumbres Cedex. ☎ 03 21 12 11 11
www.cfa-academie-lille.fr

◆ Lycée professionnel Bernard Chochoy Rue Marx Dormoy, 62380 Lumbres Cedex. ☎ 03 21 12 11 11
www2.ac-lille.fr/chochoy/

Marck-en-Calais

● CFA AGFCPS Flandres Audomarois Côte d'Opale Aéroport de Calais, 62730 Marck en Calais. ☎ 03 21 93 78 45
www.centredeformation.com

Montigny-en-Gohelle

CFAI région Nord-Pas de Calais 179 rue de la Libération, 62640 Montigny-en-Gohelle. ☎ 03 21 20 40 31
www.acmformation.fr

Montreuil

◆ Lycée Polyvalent Eugène Woillez 1 rue Porte Becquerelle, 62170 Montreuil. ☎ 03 21 06 79 79
www2c.ac-lille.fr/woillez-montreuil/

Noeux-les-Mines

◆ Lycée polyvalent d'Artois rue Jules Mousseron, 62290 Noeux-les-Mines. ☎ 03 21 61 63 21
www4.ac-lille.fr/~artoisnlm

Outreau

◆ Lycée professionnel du professeur Clerc 34 rue A Pantigny, 62230 Outreau Cedex. ☎ 03 21 10 38 00
www4b.ac-lille.fr/~pclerc.outreau/

Radinghem

CFA agricole public du Pas de Calais - Antenne de Radinghem Domaine agricole, 58 rue Principale, 62310 Radinghem. ☎ 03 21 41 01 32
www.legta.radinghem.educagri.fr

Rollancourt

CFA des métiers ruraux 1 rue du moulin, 62770 Rollancourt. ☎ 03 21 04 81 06
www.rollancourt-formations.fr/

■ MFR de Rollancourt 1 rue du Moulin, 62770 Rollancourt. ☎ 03 21 04 81 06
www.rollancourt-formations.fr

Saint-Martin-Boulogne

● CFA AGFCPS Flandres Audomarois Côte d'Opale ZAC du Mont Joie, 62280 Saint-Martin-Boulogne. ☎ 03 21 83 66 26
www.centredeformation.com

CFAI région Nord-Pas de Calais Blanc Pignon, Parc d'Activités Mont Joie, 62280 Saint-Martin-Boulogne. ☎ 03 21 87 79 06
www.afpi-acmformation.com

◆ Lycée polyvalent Giroux Sannier Rue Giroux Sannier, 62222 Saint-Martin-Boulogne Cedex. ☎ 03 21 30 85 85
www2.ac-lille.fr/giroux_sannier

■ Lycée polyvalent privé Saint-Joseph 26 route de Calais, 62280 Saint-Martin-Boulogne. ☎ 03 21 99 06 99
www.st-jo.com

Saint-Omer

CFA académique du Lycée professionnel Jacques Durand 9 rue Monsigny, 62505 Saint-Omer Cedex. ☎ 03 21 98 22 24
www.cfa-academie-lille.fr

● CFA AGFCPS Flandres Audomarois Côte d'Opale Zi du Brockus, 62504 Saint-Omer Cedex. ☎ 03 21 93 78 45
www.centredeformation.com

■ Ecole européenne supérieure en travail social Saint Omer (EESTS) 42 rue Carnot, 62500 Saint-Omer. ☎ 03 21 12 20 20
www.eests.org

◆ Institut de formation en soins infirmiers de la région de St Omer (IFSI) Helfaut, Centre Hospitalier, 62505 Saint-Omer Cedex. ☎ 03 21 88 74 40

◆ Lycée Alexandre Ribot 42 rue Gambetta, 62505 Saint-Omer Cedex. ☎ 03 21 88 30 60
www.alexandre-ribot.fr

■ Lycée Polyvalent privé Saint-Denis 8 place Saint-Jean, 62504 Saint-Omer Cedex. ☎ 03 21 12 24 00
www.lyceesaintdenis.fr

◆ Lycée professionnel Jacques Durand 9 rue Monsigny, 62505 Saint-Omer Cedex. ☎ 03 21 98 22 24
www4b.ac-lille.fr/~durandstomer/

◆ Section d'enseignement général et technologique du LP de l'Aa 1 Avenue de Rome, 62505 Saint-Omer Cedex. ☎ 03 21 12 52 00
www.lycee-aa.fr

Saint-Pol-sur-Ternoise

CFA Académique du Lycée professionnel Pierre Mendès France Rue Antoine de Saint-Exupéry, 62130 Saint-Pol-sur-Ternoise. ☎ 03 21 04 18 88
www.cfa-academie-lille.fr

◆ Lycée Albert Châtelet 15 Rue Cassin, 62165 Saint-Pol-sur-Ternoise Cedex. ☎ 03 21 03 59 00
www.lycee-chatelet.org

◆ Lycée professionnel Pierre Mendès France Rue Antoine de Saint-Exupéry, 62130 Saint-Pol-sur-Ternoise. ☎ 03 21 04 18 88

Saint-Venant

◆ Institut de formation en soins infirmiers Val de Lys Artois (IFSI) 20 rue de Busnes, 62350 Saint-Venant. ☎ 03 21 63 66 34

Tilloy-lès-Mofflaines

CFA agricole public du Pas de Calais - Antenne d'Arras 1 Route de Cambrai, 62217 Tilloy-lès-Mofflaines. ☎ 03 21 22 21 65
www.formationsnatures.fr

◆ LEGTA du Pas de Calais - Site d'Arras Route de Cambrai, 62217 Tilloy-lès-Mofflaines. ☎ 03 21 60 73 00
www.formationsnatures.fr

Wimille

CFA des métiers du sport et de l'animation - Antenne du Littoral (CFA CREPS) Mairie, 1 bis rue Lozembrune, 62126 Wimille. ☎ 03 21 32 02 76
www.creps-wattignies.jeunesse-sports.gouv.fr

Wingles

◆ Lycée Voltaire Place Bertin Ledoux, 62410 Wingles. ☎ 03 21 77 34 34
www2.ac-lille.fr/lp-voltaire-wingles

- ◆ Enseignement public
- Enseignement privé sous contrat
- ❖ Enseignement privé
- Consulaire
- CFA Centre de formation d'apprentis

Autres adresses utiles

. **ARS - Agence Régionale de la Santé**, 556 avenue Willy Brant, 59777 Lille Euraille. ☎ 03 62 72 77 00
<http://ars.nordpasdecalais.sante.fr>

. **Base de défense de Lille**, Quartier Saint Ruth, Bureau Air du CIRFA, BP 20104, 59001 Lille Cedex. ☎ 03 59 00 42 60
www.air-touteunearmee.fr

. **Centre d'information et de recrutement des forces armées de Lille**, Bureau Marine (CIRFA Mer), 7 rue Jacquemars Gielée, BP 81338, 59015 Lille Cedex. ☎ 03 20 57 63 46
www.etremarin.fr

. **Centre d'information et de recrutement des forces armées de Lille**, Bureau Armée de Terre (CIRFA Terre), 28 place aux Bleuets, BP 90084, 59028 Lille Cedex. ☎ 03 28 38 29 39
www.devenezvousmeme.com

. **Centre d'information et de recrutement de la gendarmerie**, 49 boulevard Louis XIV, 59000 Lille. ☎ 0820 220 221
www.lagendarmerierecrute.fr

. **CNED - Centre National d'Enseignement à Distance**, Futuroscope Chasseneuil, Téléport, 4 boulevard Léonard de Vinci, BP 60200, 86980 Jaunay-Clan Cedex. ☎ 05 49 49 94 94
www.cned.fr

. **CROUS - Centre Régional des Œuvres Universitaires et Scolaires**, 74 rue de Cambrai, 59043 Lille Cedex. ☎ 03 20 88 66 00
www.crous-lille.fr

. **DDCS du Nord - Direction Départementale de la Cohésion Sociale du Nord**, Cité administrative, 75 rue Gustave Delory, 59011 Lille Cedex. ☎ 03 20 18 33 39
www.drjjs-nordpasdecalais.jeunesse-sports.gouv.fr

. **DDCS du Pas-de-Calais - Direction Départementale de la Cohésion Sociale du Pas-de-Calais**, Résidence St Pol, 14 voie Bossuet, BP 20960, 62033 Arras Cedex. ☎ 03 21 23 87 87
www.ddjs-pasdecalais.jeunesse-sports.gouv.fr

. **DRJSCS - Direction Régionale Jeunesse et Sports et Cohésion Sociale**, 35 rue Boucher de Perthes, 59044 Lille Cedex. ☎ 03 20 14 42 42
www.drjjs-nordpasdecalais.jeunesse-sports.gouv.fr

. **École Nationale de Police de Roubaix - Hem**, 117 rue Joseph Dubar, BP 727, 59066 Roubaix Cedex 1. ☎ 03 20 81 71 71

. **MDPH - Maison Départementale des Personnes Handicapées du Nord**, 21 rue de la toison d'or, BP 20372, 59666 Villeneuve d'Ascq. ☎ 03 59 73 73 73

. **MDPH - Maison Départementale des Personnes Handicapées du Pas-de-Calais**, 9 rue Willy Brandt, BP 90266, 62005 Arras Cedex. ☎ 03 21 21 84 00

. **Rectorat**, 20 rue Saint Jacques, BP 709, 59033 Lille Cedex. ☎ 03 20 15 60 00
www.ac-lille.fr

. **Service académique d'information et d'orientation**, 20 rue Saint Jacques, 59033 Lille Cedex. ☎ 03 20 15 60 75

. **Service Information Conseil aux Familles** (pour le privé), SICF URAPEL et UDAPEL de Lille, 16 rue Négrier, 59042 Lille Cedex. ☎ 03 20 12 54 41

. **SICF UDAPEL de Cambrai**, 2 rue du Grand Séminaire, BP 45, 59401 Cambrai Cedex. ☎ 03 27 70 09 93

. **SICF UDAPEL d'Arras**, 103 rue d'Amiens, BP 44, 62001 Arras. ☎ 03 21 21 40 34

• LES SIUMPPS

Service Inter-universitaire de médecine, de prévention et de promotion de la santé.

Une équipe médico-sociale est à la disposition des étudiants pour mettre à jour les vaccinations, répondre aux problèmes des handicapés, donner des conseils sur la santé, l'hygiène alimentaire, la sexualité, la contraception, aider à gérer le stress, recevoir en consultations psychologiques...

Ouvert du lundi au vendredi de 9 h à 16 h 30.

. SIUMPPS Lille 1

Centre de soins, Métro Scientifique
Avenue Poincaré, 59650 Villeneuve d'Ascq
☎ 03 20 43 65 50

. SIUMPPS Lille 2 Droit et Santé

Métro Porte de Douai
125 bd d'Alsace, BP 629,
59024 Lille Cedex
☎ 03 28 55 06 40

. SIUMPPS Lille 3

Métro Pont de Bois, Domaine Universitaire
59650 Villeneuve d'Ascq
☎ 03 20 19 02 70

. Université UVHC

Mont Houy, Aulnoy-lez-Valenciennes
☎ 03 27 51 10 41
Les Tertiales : ☎ 03 27 51 76 45

. Îlot du Crouy

Roubaix
☎ 03 20 73 73 02

• LE BAPU

Le Bureau d'Aide Psychologique Universitaire (BAPU) est un lieu où l'on peut parler de ses difficultés psychologiques avec un des thérapeutes de l'équipe, au cours d'entretiens ou sous forme d'une psychothérapie. L'équipe est composée de psychiatres, de psychologues et d'une assistante sociale.

Le Bureau d'Aide Psychologique Universitaire est géré par l'Association Régionale d'Étude et d'Aide Psychologique Universitaire.
Accueil assuré du lundi au vendredi de 9 h à 12 h 30 et de 13 h 30 à 17 h pendant les périodes universitaires
Adresse : 153 bd de la liberté - Lille
☎ 03 20 54 85 26 - Métro République
<http://bapuilill.perso.neuf.fr>
bapuilill@club-internet.fr

• Le service social

Les assistantes sociales reçoivent les étudiants en permanence ou sur rendez-vous au CROUS, dans les antennes du CROUS et dans les universités de l'Académie.

Les villes d'accueil sont : Lille, Valenciennes, Arras, Douai, Cambrai, Liévin, Lens, Dunkerque, Calais, St-Omer, Boulogne, Villeneuve d'Ascq et Roubaix.
Téléphoner au 03 20 88 66 27 et consulter les tableaux de permanences sur www.crous-lille.fr rubrique service social.

Adresses des Centres d'Information et d'Orientation (CIO)

Les CIO sont des lieux publics ouverts à tous, où vous trouverez toute l'information sur les métiers et les formations.

Pour vous aider à vous repérer dans la documentation ou construire votre parcours de formation, des conseillers d'orientation-psychologues peuvent vous recevoir en entretien.

Ils conseillent gratuitement les jeunes et les adultes, personnalisent l'information, accompagnent dans les choix d'orientation et projets professionnels.

59 Nord

ARMENTIÈRES 59428 CEDEX

Lille Ouest

3 rue Nungesser, BP 126

☎ 03 20 17 35 01

CAMBRAI 59400

5 rue de l'Aiguille

☎ 03 27 81 25 85

DENAIN 59723 CEDEX

118 rue de Villars,
BP 221

☎ 03 27 09 19 80

DOUAI 59500

118 rue d'Arras

☎ 03 27 08 80 95

HAZEBROUCK 59190

9 rue d'Aire

☎ 03 28 43 79 59

LILLE 59000

11 rue de Thionville

Centre de ressource Europe

Centre de ressource Orientation

Handicap

Centre de ressource Après Bac

☎ 03 28 53 29 80

MAUBEUGE 59600

Sambre Avesnois

7 Porte de Paris

☎ 03 27 53 31 06

ROUBAIX 59052 CEDEX 01

65/67 Avenue J.B Lebas
BP 30081

☎ 03 20 68 54 40

SAINT-AMAND-LES-EAUX 59733

CEDEX

69 Grand Place, BP 50149

☎ 03 27 48 61 61

SAINT-POL-SUR-MER 59430 CEDEX

Dunkerque Saint Pol sur Mer

Boulevard de L'Aurore

BP 20044

☎ 03 28 60 27 30

SOMAIN 59490

49 rue Suzanne-Lannoy

☎ 03 27 86 14 41

TOURCOING 59200

2 rue Fidèle Lehoucq

☎ 03 20 25 93 03

VALENCIENNES 59300

2 rue Henri-Lemaire

☎ 03 27 46 19 47

VILLENEUVE-D'ASCQ 59669

Lille Est

Cité scientifique

☎ 03 20 90 07 82

62 Pas de Calais

ARRAS 62000

53 rue de Douai

☎ 03 21 55 47 03

BÉTHUNE 62400

143-157 rue Louis Blanc

☎ 03 21 57 64 20

BOULOGNE-SUR-MER 62311 CEDEX

58 rue de Joinville, BP 560

☎ 03 21 30 23 92

BRUAY-LA-BUISSIÈRE 62700

137 rue Ile de France

☎ 03 21 62 46 85

CALAIS 62228 CEDEX

435 rue Martin Luther King, BP 723

☎ 03 21 36 45 32

HÉNIN-BEAUMONT 62110

163 rue Roger Salengro

☎ 03 21 20 03 23

LENS 62300

24 rue du 11 Novembre

☎ 03 21 28 32 51

LIÉVIN 62800

Rue Marie Lietard

☎ 03 21 44 63 63

MONTREUIL 62170

11 Rue de la Licorne

☎ 03 21 06 10 22

SAINT-OMER 62500

7 rue de Longueville

☎ 03 21 38 07 64

SAINT-POL-SUR-TERNOISE 62166

6 rue de Fruges,

BP 80122

☎ 03 21 03 06 88

Index des diplômes

BTS, DUT, licence..

Cherchez l'intitulé du diplôme dans la liste.

BP JEPS (Brevet professionnel de la jeunesse, de l'éducation populaire et du sport)

• Activités aquatiques (abrogé en 2013)	69
• Activités du cirque	27, 69
• Activités équestres	69
• Activités gymniques, de la forme et de la force	69
• Activités nautiques	69
• Activités physiques pour tous	69
• Animation culturelle	67
• Animation sociale	67
• Loisirs tous publics	67

BTMS (Brevet technique des métiers supérieurs)

• Prothésiste dentaire	60
------------------------	----

BTS (Brevet de technicien supérieur)

• Aéronautique	43, 46
• Agencement de l'environnement architectural	27, 30
• Agroéquipement	24, 46
• Aménagement finition	30
• Analyses de biologie médicale	60, 63
• Après-vente automobile	
<i>option véhicules industriels</i>	46
<i>option véhicules particuliers</i>	46
• Assistance technique d'ingénieur	46
• Assistant de gestion de PME PMI à référentiel commun européen	32
• Assistant de manager	32
• Assurance	32
• Banque	
<i>option A marché des particuliers</i>	32
<i>option B marché des professionnels</i>	32
• Bâtiment	30
• Bioanalyses et contrôles	24, 63
• Biotechnologie	63
• Charpente-couverture	30, 46
• Chimiste	24, 63
• Commerce international (diplôme à référentiel commun européen)	32

• Communication	49
• Communication et industries graphiques	
<i>option A étude et réalisation de produits graphiques</i>	46
<i>option B étude et réalisation de produits imprimés</i>	46
• Comptabilité et gestion des organisations	32
• Conception de produits industriels	46
• Conception et industrialisation en microtechniques	43, 46
• Conception et réalisation de carrosseries	46
• Conception et réalisation de systèmes automatiques	43, 46
• Conception et réalisation en chaudronnerie industrielle	46
• Constructions métalliques	30, 46
• Contrôle industriel et régulation automatique	43, 63
• Design de communication	
<i>espace et volume</i>	27, 49
• Design de mode, textile et environnement	
<i>option mode</i>	27
<i>option textile, matériaux et surface</i>	27, 46
• Design de produits	27
• Design d'espace	27
• Design graphique	
<i>option communication et médias imprimés</i>	27, 49
<i>option communication et médias numériques</i>	28, 49
• Développement et réalisation bois	30, 46
• Diététique	24, 60
• Domotique	30, 43, 63
• Economie sociale familiale	67
• Electrotechnique	43
• Enveloppe du bâtiment : façades étanchéité	30
• Esthétique cosmétique	60, 63
• Etude et réalisation d'outillages de mise en forme des matériaux	46
• Etudes et économie de la construction	30
• Fluides, énergies, environnements	
<i>option A génie sanitaire et thermique</i>	30, 63
<i>option B génie climatique</i>	30, 63
<i>option C génie frigorifique</i>	30, 63
<i>option D maintenance et gestion des systèmes fluidiques et énergétiques</i>	30, 46, 63
• Fonderie	46

• Génie optique	
<i>option photonique</i>	43, 63
<i>option géomètre topographe</i>	30, 63
• Hôtellerie-restauration	
<i>option A mercatique et gestion hôtelière</i>	70
<i>option B art culinaire, art de la table et du service</i>	70
• Hygiène propreté environnement	24, 46
• Industrialisation des produits mécaniques	46
• Industries plastiques Europlastic (diplôme à référentiel commun européen)	46
• Informatique et réseaux pour l'industrie et les services techniques	43
• Maintenance et après-vente des engins de travaux publics et de manutention	30, 46
• Maintenance industrielle	43, 46
• Management des unités commerciales	32
• Métiers de la mode - vêtement	47
• Métiers de l'audiovisuel	
<i>option gestion de production</i>	27
<i>option métiers de l'image</i>	27
<i>option métiers du son</i>	27
<i>option montage et postproduction</i>	27
<i>option techniques d'ingénierie et exploitation des équipements</i>	27
• Métiers de l'eau	24, 47, 63
• Moteurs à combustion interne	47
• Négociation et relation client	33
• Notariat	41
• Opticien lunetier	33, 60
• Peintures encres et adhésifs	63
• Photographie	27
• Professions immobilières	33
• Qualité dans les industries alimentaires et les bio-industries	24, 47, 63
• Responsable d'hébergement (diplôme à référentiel commun européen)	70
• Services et prestations des secteurs sanitaire et social	67
• Services informatiques aux organisations	
<i>option A solutions d'infrastructure, systèmes et réseaux</i>	43
<i>option B solutions logicielles et applications métiers</i>	43
• Systèmes constructifs bois et habitat	30, 47
• Systèmes électroniques	43

• Technico-commercial	34
• Techniques physiques pour l'industrie et le laboratoire	43, 63
• Tourisme	70
• Traitement des matériaux	
<i>option A traitements thermiques</i>	47
• Transport et prestations logistiques	71
• Travaux publics	30

BTSA (Brevet de technicien supérieur agricole)

• Agronomie : productions végétales	24
• Aménagements paysagers	24, 30
• Analyse et conduite de systèmes d'exploitation	24
• Analyses agricoles, biologiques et biotechnologiques	24, 63
• Aquaculture	24
• Développement, animation des territoires ruraux	24, 67, 70
• Génie des équipements agricoles	24, 47
• Gestion et maîtrise de l'eau	24, 30
• Gestion et protection de la nature	24, 70
• Production horticole	24
• Productions animales	24
• Sciences et technologies des aliments	
<i>spécialité aliments et processus technologiques</i>	24
• Technico-commercial	24, 34

Capacité en droit

• Capacité en droit	41
---------------------	----

Classe de mise à niveau (accès en STS)

• Classe de mise à niveau section de technicien supérieur arts appliqués	27
• Classe de mise à niveau section de technicien supérieur hôtellerie restauration	70

Classe de mise à niveau post bac

- Année de mise à niveau avant la première année commune aux études de santé (PACES) 59
- Année de mise à niveau scientifique 59
- Année préparatoire en école d'art 27
- Classe de mise à niveau au DMA cinéma d'animation 27
- Classe préparatoire aux écoles du secteur social 67
- Classe préparatoire aux écoles paramédicales 59
- Classe préparatoire à l'enseignement supérieur 43, 63
- Diplôme préparatoire à l'enseignement supérieur orientation secondaire 30, 43, 46, 63
- Diplôme préparatoire à l'enseignement supérieur orientation tertiaire 32
- Formation scientifique et technique 43, 46, 63
- Préparation aux concours administratifs de la fonction publique 41

CPGE (Classe préparatoire aux grandes écoles)

- Économiques et commerciales - à l'ENS Cachan section D 39
- Littéraires 56
- Scientifiques 66

CS (Certificat de spécialisation (agriculture))

- Arrosage intégré 25
- Conduite de l'élevage laitier 25
- Conduite de productions en agriculture biologique et commercialisation 25, 36
- Constructions paysagères 25
- Production, transformation et commercialisation des produits fermiers 25, 36
- Technicien conseil en production laitière 25
- Technicien spécialisé en transformation laitière 25

DEUST (Diplôme d'études universitaires scientifiques et techniques)

- Animation, commercialisation des services sportifs 34, 69

- Animation et gestion des activités physiques et sportives ou culturelles 67, 69
- Assistant juridique 34, 41
- Bâtiment et construction 30
- Bureautique et communication électronique d'entreprise 45
- Bureautique et communication multimédia 49
- Distribution et qualité des produits alimentaires 24, 47
- Environnement et déchets 24, 47
- Guide nature multilingue 24, 53, 70
- Informatique d'organisation et systèmes d'information 45
- Intervention sociale 67
- Maintenance et infrastructures de réseaux 45
- Métiers des bibliothèques et de la documentation 49
- Santé, environnement, techniques industrielles et commerciales 24, 60, 63
- Sciences et techniques des activités physiques sportives et culturelles
encadrement et animation des activités physiques sportives et culturelles spécialité sciences économiques 69

- Technicien de la mer et du littoral
option aménagement environnement et littoral 24
option valorisation des produits de la mer 24
- Technologie de l'organisation dans les professions de santé 60

Diplôme des grandes écoles

- Écoles de commerce 79, 80
- Écoles d'ingénieurs 73 à 77
- Sciences Po Lille 32, 41

Diplôme d'Etat du travail social

- Diplôme d'Etat d'assistant de service social 67
- Diplôme d'Etat d'éducateur de jeunes enfants 67
- Diplôme d'Etat d'éducateur spécialisé 67
- Diplôme d'Etat d'éducateur technique spécialisé 68

Diplôme d'Etat médical

- Diplôme d'Etat de docteur en chirurgie dentaire 61
- Diplôme d'Etat de docteur en médecine 61

- Diplôme d'Etat de docteur en pharmacie 61
- Diplôme d'Etat de sage-femme 61

Diplôme d'Etat paramédical

- Certificat de capacité d'orthophoniste 61
- Certificat de capacité d'orthoptiste 61
- Diplôme d'Etat de masseur kinésithérapeute 61
- Diplôme d'Etat de pédicure-podologue 61
- Diplôme d'Etat de psychomotricien 61
- Diplôme d'Etat d'ergothérapeute 61
- Diplôme d'Etat d'infirmier 61
- Diplôme d'ostéopathe 61
- DTS Imagerie médicale et radiologie thérapeutique 45, 61

Diplôme des écoles d'architecture

- Diplôme d'études en architecture (grade de licence) 30

DMA (Diplôme des métiers d'art)

- Cinéma d'animation 27

DNAP (Diplôme national d'arts plastiques)

- Diplôme national d'arts plastiques
option art 27, 49
option communication 27, 49
option design 27

DU (Diplôme d'université)

- Baccalauréat canonique de théologie 54
- Français langue étrangère (DUFLE) 54
- Informatique, électronique, électrotechnique, automatique génie mécanique énergétique, matériaux 45, 47
- Initiation au droit du travail 41
- Licence de philosophie et sciences des religions 54
- Licence de théologie pratique 54
- Licence de théologie systématique 54
- Management des clubs sportifs 69

- Préparation à l'enseignement supérieur 45, 64
- Préparation à l'examen d'aptitude technique danse classique ou danse contemporaine 27
- Préparation aux concours administratifs de catégorie B (PECAB) 41
- Sciences du mouvement humain 69

DUT (Diplôme universitaire de technologie)

- Carrières juridiques 41
- Carrières sociales
option animation sociale et socioculturelle 67
option éducation spécialisée 67
option gestion urbaine 67
- Chimie
option chimie 63
option chimie, orientation chimie du textile et de la couleur 63
option matériaux 47, 63
option productive 43, 47, 63
- Génie biologique
option analyses biologiques et biochimiques 24, 63
option diététique 24, 60, 63
option génie de l'environnement 24, 63
option industries alimentaires et biologiques 24, 63
- Génie civil 30, 63
- Génie électrique et informatique industrielle 43
- Génie industriel et maintenance 43, 47, 63
- Génie mécanique et productive 47
- Génie thermique et énergie 30, 63
- Gestion administrative et commerciale 34
- Gestion des entreprises et des administrations
option finance comptabilité 34
option petites et moyennes organisations 34
option ressources humaines 34
- Gestion logistique et transport 71
- Information-communication
option communication des organisations 49
option métiers du livre et du patrimoine (MLP) : bibliothèque-médiathèque, édition, librairie, musées et patrimoine 49
- Informatique 43
- Mesures physiques 24, 43, 47, 63
- Qualité, logistique industrielle et organisation
option organisation et gestion des flux 47, 71
- Réseaux et télécommunications 45
- Services et réseaux de communication 45, 49

• Statistique et informatique décisionnelle	45, 63
• Techniques de commercialisation	34

FCIL (Formation complémentaire d'initiative locale)

• Infographie, concepteur, multimédia	28, 49
• Mécanicien sur véhicules de compétition (option monoplace)	48
• Permanencier auxiliaire régulateur médical	61

Filière expertise comptable

• Diplôme de comptabilité et de gestion	35
---	----

Formation d'école spécialisée

• Analyste programmeur	45
• Animateur qualité sécurité environnement (CESI)	25, 48
• Année préparatoire web et digital	49
• Assistants de cabinet et cliniques vétérinaires	25
• Assistant de gestion des petites entreprises	36
• Assistant en gestion des ressources humaines	36
• Assistant Tunon - diplôme européen	70
• Assistant web et digital	49
• Assistant(e) commercial(e) et marketing	36
• Assistante de direction PME/PMI	36
• Attaché commercial	36
• Bachelor en communication	49
• Bachelor in International Communication and Public Relations	80
• Bachelor in International Management and Business Studies	80
• Bachelor spécialité design espace	28, 49
• Bachelor spécialité design graphique	28, 49
• Bachelor spécialité design web	28, 49
• Certificat administrateur réseaux	46
• Certificat de l'École supérieure de transactions internationales et de commerce extérieur	36
• Certificat d'études universitaires en théologie pratique	54
• Certificat de secrétaire médico-sociale	61

• Classe préparatoire intégrée de l'ISCID-CO	36, 80
• Concepteur créateur en communication visuelle	28, 49
• Concepteur réalisateur 3D	28
• Conseiller de vente en parfumerie et cosmétique	36
• Cycle ESDHEM	80
• Décorateur merchandiser	28, 36
• Designer manager	28
• Diplôme de l'École de gestion et de commerce (EGC)	36
• Diplôme d'études universitaires en théologie pratique	54
• Diplôme universitaire de théologie	54
• Diplôme de l'institut des stratégies et techniques de communication (ISTC)	49
• Diplôme de stylisme designer de mode	28
• Diplôme délégué pharmaceutique	62
• Diplôme d'administration général (DAG)	41
• Diplôme d'Etat de professeur de danse	
<i>option danse classique</i>	27, 42
<i>option danse jazz</i>	27, 42
• Diplôme d'Etat de professeur de musique	27, 42
• Diplôme européen d'études supérieures	
<i>informatique</i>	46, 49
<i>management et gestion des PME</i>	36
<i>marketing</i>	36
• Diplôme national supérieur professionnel de comédien	27
• Diplôme national supérieur professionnel de musicien	27
• Expert en informatique et système d'information (SUPINFO)	46
• Expert en informatique et systèmes d'information (EPSI)	46
• Expert en technologies de l'information (EPITECH)	46
• Formation d'adjoint de sécurité	41
• Formation de chargés de projet en aménagement durable du territoire (CPADT) - ENTE	31
• Formation de gardien de la paix	41
• Formation préprofessionnelle aux métiers de l'enseignement et de l'éducation	42
• Formation technico-commerciale en biotechnologie et agroalimentaire	25, 65
• Gestionnaire en organisation et performance industrielle (CESI)	48, 71
• Hôte(sse) Tunon événementiel	70
• Prépa à l'entrée dans les écoles nationales du cirque	27
• Préparateur en pharmacie hospitalière	62
• Préparation spécifique aux IEP	41

• Programme ISEG Business School	38
• Programme ISEG Finance School	38
• Programme ISEG marketing et communication School	38, 49
• Réalisateur numérique	28, 49
• Réalisateur vidéoludique	28, 49
• Responsable de communication	50
• Responsable de stratégie commerciale et communication mode	28, 38, 50
• Responsable du management commercial PME	38
• Secrétaire médicale	62
• Spécialiste des techniques juridiques et économiques de l'immobilier (diplôme de l'ICH)	38
• Technicien services en électrodomestique	46
• Technicien supérieur en maintenance aéronautique	48
• Technicien supérieur en maintenance et support en informatique	46
• Technicien supérieur en méthodes et exploitation logistique	48, 71
• Technicien(ne) supérieur(e) en transport logistique	
<i>option transitaire aérien et maritime</i>	71
<i>option transport terrestre</i>	71
• Titre consulaire de rédacteur marketing opérationnel - option web	38
• Titre de chef de projet événementiel	50
• Titre professionnel de technicien service en multimédia	46
• Vendeur conseil en chauffage sanitaire et climatisation	31, 38
• Vendeur conseiller commercial	38
• Vendeur de l'électrodomestique et du multimédia	38, 46

Licence

• Administration économique et sociale	34, 41
• Administration publique	41
• Arts	27, 28, 42
• Arts du spectacle	27
• Biologie	24, 63
• Chimie	64
• Culture et médias	28, 49, 70
• Droit	34, 41
• Économie appliquée	34, 64
• Économie et gestion	34, 42, 71
• Économie et management	34
• Économie et management des organisations	34
• Économie quantitative et économétrie	34, 64
• Électronique, électrotechnique, automatique	45, 47, 64
• Géographie	24, 42, 53
• Géographie et aménagement	24, 53
• Histoire	41, 42, 53

• Histoire de l'art et archéologie	53
• Information, communication, culture	28, 42, 49
• Informatique	45
• Ingénierie et santé publique	24, 61
• Langues et cultures étrangères	42
• Langues spécialités allemand, anglais, espagnol	42
• Langues, littératures et civilisations étrangères	
<i>spécialité allemand</i>	42, 53
<i>spécialité anglais</i>	34, 42, 53
<i>spécialité chinois</i>	42, 53
<i>spécialité espagnol</i>	42, 53
• Langues et cultures étrangères	
<i>spécialité allemand</i>	53
<i>spécialité anglais</i>	53
<i>spécialité arabe</i>	53
<i>spécialité chinois</i>	53
<i>spécialité espagnol</i>	53
<i>spécialité hébreu</i>	53
<i>spécialité italien</i>	53
<i>spécialité japonais</i>	53
<i>spécialité langues scandinaves</i>	53
<i>spécialité néerlandais</i>	53
<i>spécialité polonais</i>	53
<i>spécialité portugais</i>	53
<i>spécialité russe</i>	53
• Langues étrangères appliquées	34, 53, 70
• Langues étrangères appliquées	
<i>spécialité anglais-allemand</i>	54
<i>spécialité anglais-chinois</i>	54
<i>spécialité anglais-espagnol</i>	54
• Lettres	42, 49, 54, 64
• Lettres, histoire, droit	34, 41, 49, 54
• Lettres et sciences humaines	42, 54
• Lettres modernes	42, 49, 54
• Mathématiques	42, 64
• Mathématiques appliquées et sciences sociales	35, 54, 64
• Mathématiques et informatique appliquées aux sciences humaines et sociales	35, 54, 64
• Mécanique, génie mécanique et génie civil	30, 47
• Philosophie	28, 42, 54
• Philosophie et sociologie	54
• Physique	64
• Physique, chimie	64
• Psychologie	54
• Sciences de gestion	35
• Sciences de l'information, audiovisuel et médias numériques	27, 49
• Sciences du langage	42, 54
• Sciences du management	35
• Sciences économiques et de gestion	35
• Sciences et métiers de l'éducation et de la formation	42, 60, 67
• Sciences et techniques des activités physiques et sportives	69
• Sciences et techniques des activités physiques et sportives	
<i>spécialité activité physique adaptée et santé</i>	61, 69

<i>spécialité activités physiques adaptées et santé</i>	61, 69
<i>spécialité éducation et motricité</i>	42, 69
<i>spécialité entraînement sportif</i>	69
<i>spécialité management du sport</i>	35, 69
● Sciences et techniques des activités physiques et sportives, spécifique prépa kiné	61
● Sciences exactes	64
● Sciences exactes et naturelles	42, 64
● Sciences naturelles	42, 64
● Sciences pour l'ingénieur	24, 30, 45, 47, 64, 71
● Sciences sanitaires et sociales	61
● Sociologie	54
● Sociologie, ethnologie	54
● Sociologie, histoire, développement social	54
● Terre et environnement	24, 64

MC (Mention complémentaire)

● Accueil réception	70
● Aéronautique <i>option avions à moteurs à turbines</i>	48
● Agent transport exploitation ferroviaire	71
● Assistance, conseil, vente à distance	36
● Maintenance des installations oléohydrauliques et pneumatiques	48, 65
● Organisateur de réceptions	70
● Peinture décoration	30
● Services financiers	36
● Technicien en énergies renouvelables option A : énergie électrique	30, 45, 65

● Technicien en énergies renouvelables option B : énergie thermique	31, 65
● Technicien(ne) ascensoriste (service et modernisation)	45, 48
● Technicien(ne) des services à l'énergie	65

PACES (Première Année Commune aux Etudes de Santé)

● Première année commune aux études de santé	60
--	----

Les contrats de professionnalisation (CP) sont cités à titre indicatif mais ne font pas l'objet d'une enquête systématique. L'offre de formation n'est donc pas exhaustive. Pour plus d'informations, n'hésitez pas à vous rapprocher des établissements de formation.

Index des sigles des écoles

Vous cherchez le sigle d'une école, d'un établissement...

Utilisez cet index.

ADONIS	24, 59, 60, 67	ENSAPL	30	IESEG	79	ISTELI	71
AFERTES	68	ENSCL	73	IFE	61	ISTEM	32, 33
APPSEA	27, 42	ENSIAME	45, 73	IFMK	61	ITEEM	35, 45, 47, 73
ARTS ET MÉTIERS PARISTECH		ENTE	31	IFP	42	ITIAPE	77
LILLE (École nationale des Arts et Métiers)	45, 48, 65, 77	EOL (optique)	33, 60	IFSI	59 à 61	KIENZ	27, 28, 32 à 34, 43, 49, 59, 60, 67
BAPU	102	EPID	46, 63, 65	IG2I	73	MAESTRIS	27, 32, 33, 35, 59 à 63, 67, 70
CAPU	59	EPITECH	46	IKPO	59, 61	MINES DOUAI (ENSTIMD)	77
CENTRALE LILLE	73, 77	EPSAD	27	IMMD	35	MPDH	20, 102
CEPPES	30, 41, 43, 46, 59, 63, 67	EPSI	46	IMN (Notariat)	41	PÔLE IIID	28
CEPRECO Grand Lille	27, 28, 33, 36, 38, 46, 49	ESA (Art Dunkerque/Tourcoing)	27, 49	INCP (Groupe SIADEP)	33, 36, 38	POLYTECH LILLE	76
CIO	103	ESA (Art Cambrai)	27, 49	INFORMA-TIF	32, 60, 63	RISE	32, 49
CNED	102	ESAAT	27, 28, 47, 49	INTEC-CNAM	35	SANTELYS	61
CPMP	59	ESAD	27	IPAG	41	SCFC	59, 67
CRAC	27	ESDHM	80	IPAM	25, 62, 67	Sciences Po Lille	32, 41
CREPS	69	ESDM	27, 28, 36, 38, 49	IPHC	77	SGAP	41
CRFPE	67	ESHOTEL	60, 70	IRTS	67, 68	SIADEP (voir aussi INCP)	33, 36, 38
CROUS	18, 102	ESME SUDRIA	45, 74	ISA	74	SIUMPPS	102
ECV	27, 28, 49	ESMOD	28	ISCID-CO	80	SKEMA Business School	80
EDHEC	79	ESPAS	25, 65	ISCOM	50	STUDIO 920	27
EESTS	67, 68	ESPEME	79	ISD	28	SUP DE LOG	71
EFAB (SCIENCES U-LILLE)	33, 41	ESTICE	36	ISEA (École de la FLSEG - La Catho)	35	SUPINFO	46
EFAP	50	ESUPCOM	27, 49	ISEFAC BACHELOR	33, 38, 49, 50	SUPINFOCOM	28
EFFICOM (SCIENCES U-LILLE)	27, 28, 32, 33, 36, 43, 49	ESVA	33, 38, 46	ISEG	38, 49	SUPINFOGAME	28
EGC	36	EXIA	45	ISEM-ESMOD	28, 38, 50	SUPMEDICAL	59
EI-CESI Nord	25, 47, 48, 73	Galien	41, 59	ISEN	74	TELECOM LILLE 1	76
EIL-CO	73	HEI	74	ISL	67	TUNON	70
ENP	41	IAE	34, 35	ISO	33, 60		
ENSAIT	77	ICAM	74	IST Lille 2	41		
		ICM	61	ISTC	49		
		IEP (Sciences Po Lille)	32, 41				

À découvrir !



DOSSIERS

onisep

TOUTE L'INFO SUR LES MÉTIERS ET LES FORMATIONS | N°39

Quels métiers pour demain ?

Tous les secteurs d'avenir

Enquête : filière par filière, les meilleures pistes

+ 230 métiers à la loupe



PRATIQUE

DÉCOUVREZ TOUTES LES VIDÉOS SUR SMARTPHONE !



9€

En vente sur librairie.onisep.fr

www.onisep.fr/lalibrairie

 **RETROUVEZ ET COMMANDEZ LES PUBLICATIONS DE L'ONISEP EN VERSION PAPIER ET AU FORMAT NUMÉRIQUE**



TOUTE L'INFO SUR LES MÉTIERS ET LES FORMATIONS



Notes personnelles

Pour vous permettre de faire le point sur vos stratégies de formation, en amont de votre inscription sur **Admission post-bac**, vous trouverez ci-dessous une série de question qui vous aidera dans votre choix de filière.

1 - Pour mon orientation après le bac :

- j'ai un projet précis :
-
- j'hésite entre plusieurs possibilités :
-
-
- je ne sais pas

2 - Quel(s) domaine(s) de formation m'intéresse(nt) ?

- | | |
|--|--|
| <input type="checkbox"/> Agriculture, agroalimentaire, environnement | <input type="checkbox"/> Information, communication |
| <input type="checkbox"/> Arts, culture | <input type="checkbox"/> Lettres, langues, sciences humaines |
| <input type="checkbox"/> Bâtiment, travaux publics | <input type="checkbox"/> Santé |
| <input type="checkbox"/> Commerce, immobilier, économie, management | <input type="checkbox"/> Sciences |
| <input type="checkbox"/> Droit, science politique, sécurité | <input type="checkbox"/> Social |
| <input type="checkbox"/> Enseignement | <input type="checkbox"/> Sport, animation |
| <input type="checkbox"/> Industrie | <input type="checkbox"/> Tourisme, animation |
| | <input type="checkbox"/> Tourisme, hôtellerie, restauration |
| | <input type="checkbox"/> Transports, logistique |

.../...

3 - Quelle(s) voie(s) de formation j'envisage ? (vous pouvez choisir plusieurs possibilités) :

➤ **L'université**

Oui Non Peut-être Je ne sais pas

Si oui, précisez :

➤ **Médecine, dentaire, pharmacie...**

Oui Non Peut-être Je ne sais pas

Si oui, précisez :

➤ **Une classe préparatoire aux grandes écoles**

Oui Non Peut-être Je ne sais pas

Si oui, précisez :

➤ **Une école spécialisée** (santé, social, commerce, ingénieurs, Sciences Po, architecture, arts, etc.)

Oui Non Peut-être Je ne sais pas

Si oui, précisez :

➤ **Un BTS ou un DUT**

Oui Non Peut-être Je ne sais pas

Si oui, précisez :

➤ **Autre projet**

Précisez :

4 - Dans quel(s) établissement(s) ?

.....
.....

➤ **Quelle est la date de sa Journée Portes Ouvertes (voir le magazine JPO 2013)**

.....
.....
.....

5 - Mes points forts, mes atouts, mes ressources (niveau scolaire/niveau extrascolaire) :

.....
.....

6 - Mes points faibles, mes freins (niveau scolaire/niveau extrascolaire) :

.....
.....



EFFICOM

Avec EFFICOM, regarde ton avenir en grand !

Diplômes & titres
reconnus par l'État
Alternance & Initiale

Prépa, BTS, Bachelors
& Mastères

6 filières spécialisées de Prépa à Bac+5 :

- Web & Digital
- Communication & Marketing
- Design Graphique
- Ingénierie Informatique
- Compta-Gestion
& Ressources Humaines
- Banque/Assurance

146 rue Nationale
Lille

03 20 15 16 77
efficom-lille.fr

Toute notre
actualité
sur
Facebook





RÉGION
Nord-Pas de Calais

RETROUVEZ TOUTES LES AIDES
DE LA RÉGION ET L'ACTUALITÉ
DES LYCÉES ■ WWW.LELYCEE.FR

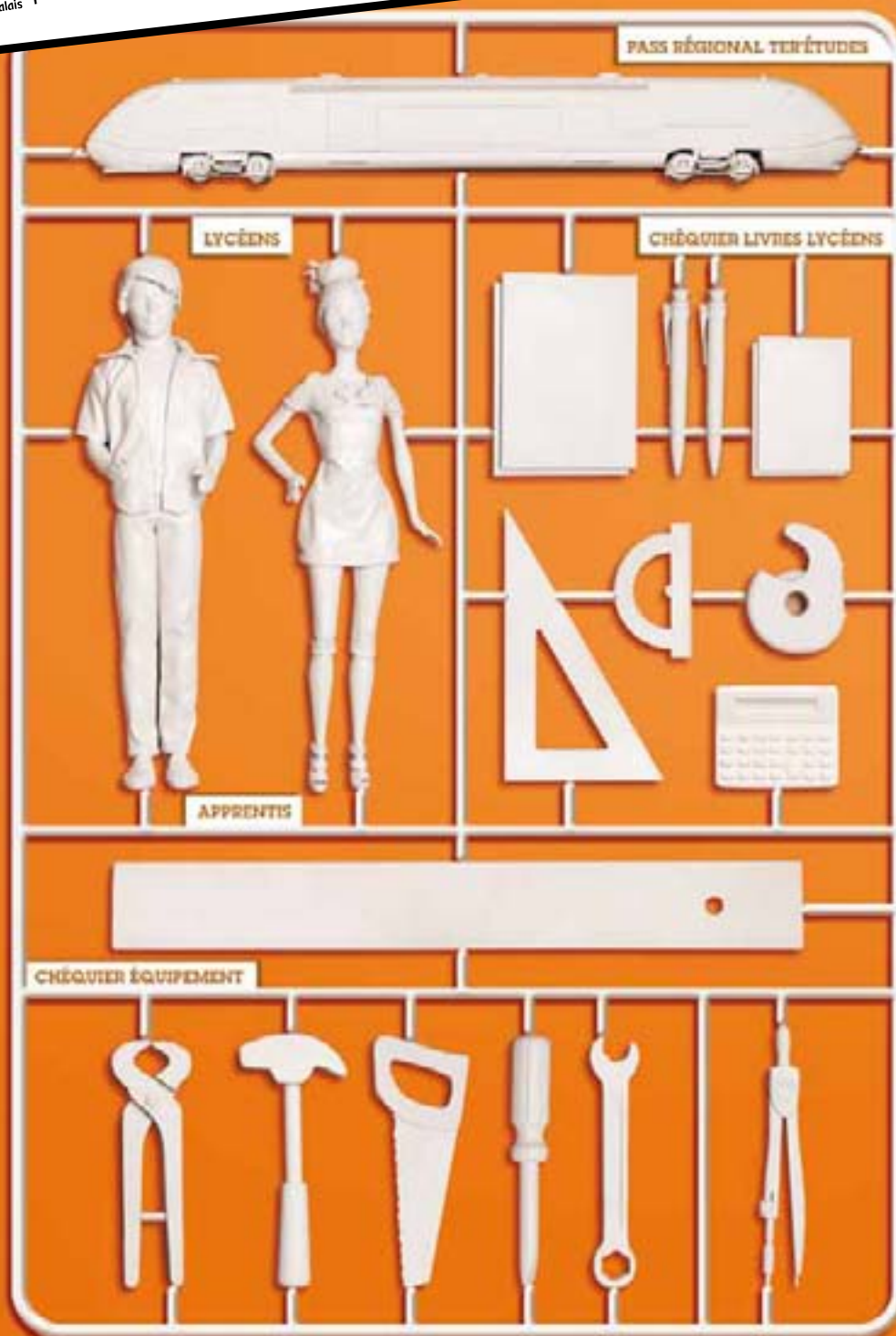

RÉGION

Nord-Pas de Calais